

Δείκτες	Κλείσιμο	%Ημ.	%ΥΤΔ
Γενικός	562,40	-0,21%	-10,9%
FTSE/ASE 25	1.495,92	-0,05%	-18,4%
FTSE/ASE 40	731,03	-0,39%	-10,5%
FTSE/ASE 80	151,12	0,00%	0,0%
Τράπεζες	637,69	-0,31%	-45,9%
Τηλεπικοινωνίες	2.158,01	0,51%	-15,2%
Κατασκευές-Υλικά	2.155,53	-0,43%	14,8%
Πετρέλαιο & Αέριο	2.369,62	0,05%	-1,8%
Κοινής Ωφέλειας	1.444,52	-1,04%	-13,8%
Τροφίμων & Ποτών	7.556,30	1,76%	2,4%

Στατιστικά	Ανοδικές	Καθοδικές	Σταθερές
Μετοχές	57	43	23

Στατιστικά	27/09/16	26/09/16
Αξία Συναλλαγών (€ σε εκατ.)	25	30
Μεταβολή Αξίας Συναλλαγών		-17%
Κεφαλαιοποίηση (€ σε δις.)	40,1	40,1
Κεφαλαιοποίηση/ΑΕΠ 2012		21%

Παράγωγα	ASE	ADEX	% Premium (Discount)
FTSE-20			
Οκτώβριος 2016	1.495,92	1.501,50	0,37
Νοέμβριος 2016	1.495,92	1.501,00	0,34
Δεκέμβριος 2016	1.495,92	1.503,50	0,51

Μεγαλύτερη Ανοδος	Μετοχή	Κλείσιμο	%Δ
ΕΛΛΗΝΙΚΑ ΚΑΛΩΔΙΑ (ΚΟ)		1,02	27,50
ΑΤΤΙΣΑ BANK (ΚΟ)		0,05	22,50
ΧΑΛΚΟΡ (ΚΑ)		0,35	6,12
ΕΛΛΗΝΙΚΑ ΧΡΗΜΑΤΙΣΤΗΡΙΑ		4,14	3,24
ΕΛΛΑΚΤΩΡ Α.Ε.		1,30	3,17

Μεγαλύτερη Πτώση	Μετοχή	Κλείσιμο	%Δ
ΣΩΛΗΝΟΥΡΓΙΑ ΚΟΡ. (ΚΟ)		0,57	-12,75
ΜΙΝΩΪΚΕΣ ΓΡΑΜΜΕΣ (ΚΟ)		2,10	-12,50
ΕΘΝΙΚΗ (ΚΟ)		0,18	-2,67
ΟΠΑΠ ΑΕ (ΚΟ)		7,49	-2,47
ΕΥΔΑΠ (ΚΟ)		5,42	-2,34

Υψηλ. Όγκος Συν/γών	Μετοχή	Τεμάχια	%Δ
ΕΘΝΙΚΗ (ΚΟ)		21.412.048	-2,67
EUROBANK ERGASIAS (ΚΟ)		6.882.432	1,39
ΤΡΑΠΕΖΑ ΠΕΙΡΑΙΩΣ (ΚΟ)		13.475.790	0,00
ALPHA BANK (ΚΟ)		3.111.941	0,00
ΤΡΑΠΕΖΑ ΚΥΠΡΟΥ (ΚΟ)		1.908.073	-1,39

Υψηλ. Αξία Συν/γών	Μετοχή	Ευρώ	%Δ
ALPHA BANK (ΚΟ)		4.776.829	0,00
ΟΤΕ(ΚΟ)		2.284.409	0,51
EUROBANK ERGASIAS (ΚΟ)		3.448.098	1,39
ΕΘΝΙΚΗ (ΚΟ)		3.939.817	-2,67
ΟΠΑΠ ΑΕ (ΚΟ)		1.652.612	-2,47

## Σχόλιο Ημέρας

Μικρή υποχώρηση κατά 0,21% σημείωσε ο Γενικός Δείκτης του Χ.Α. στη χθεσινή συνεδρίαση κλείνοντας στις 562,40 μονάδες. Η αξία των συναλλαγών διαμορφώθηκε σε μόλις 26,1 εκ. ευρώ. Ήταν μια υποτονική συνεδρίαση που δεν κατάφερε να συντονιστεί με τις διεθνείς αγορές που κινήθηκαν ανοδικά επηρεασμένες από τις θετικές εντυπώσεις για την Κλίντον στην πρώτη τηλεμαχία της με τον Τραμπ. Ο τραπεζικός κλάδος κατέγραψε απώλειες κατά 0,31% με τη μετοχή της Εθνικής(-2,67%) να υποχωρεί, της Eurobank (+1,39%) να σημειώνει κέρδη και εκείνες της Αιφρα και της Πειραιώς να παραμένουν αμετάβλητες. Από τις μη δεικτοβαρείς μετοχές, υποχώρηση κατέγραψε ο ΟΠΑΠ (-2,47%) και το Folli-Follie (-2,04%) , ενώ ανοδικά κινήθηκαν η Ελλάκτωρ (+3,17%), η ΕΧΑΕ (+3,20%) και η Βιοχάλκο (+1,69%). Ακραίες μεταβολές (για την ΕΛΚΑ τουλάχιστον) καταγράφηκαν στις μετοχές των Ελληνικών Καλωδίων (+27,5%) και της Σωληνουργίας Κορίνθου (-12,7%) σε συνέχεια της αναγγελθείσας απορρόφησής τους από νεοσύστατη εταιρεία. Απολογιστικά, 55 μετοχές κατέγραψαν κέρδη έναντι 42 εκείνων που υποχώρησαν και 21 εκείνων που παρέμειναν αμετάβλητες. Η σημερινή συνεδρίαση θα λάβει υπόψη της την ψήφιση των προαπαιτούμενων από τη Βουλή με τη διαδικασία προς την εκταμίευση της υποδότης να προχωρεί ομαλά, ενώ παράλληλα, η Socar αποδέχεται διαδικασία διαπραγμάτευσης ενός μηνός για την ολοκλήρωση του deal με το ΔΕΣΦΑ. Συγκρατημένη αισιοδοξία για το πρόσημο λοιπόν...

## Επιχειρηματικά Νέα

**ΔΕΣΦΑ: παράταση διαπραγμάτευσης με τη Socar.** Χρονικό περιθώριο μέχρι το τέλος Οκτωβρίου, ώστε να ολοκληρωθεί το συνέδριο του Σύριζα και ενδεχομένως και ο ανασχηματισμός, ζήτησε και πήρε ο Πρωθυπουργός Αλέξης Τσίπρας από τον επικεφαλής της Socar Rovnag Abdullayev, προκειμένου να βρεθεί κοινά αποδεκτή λύση στο αγκάθι της πώλησης του ΔΕΣΦΑ. Το επόμενο χρονικό διάστημα θα επιδιωχθεί να βρεθεί συμβιβαστική λύση για το τίμημα του ΔΕΣΦΑ, η αξία του οποίου σύμφωνα με τους αγοραστές, έχει μειωθεί στο μισό μετά τις αλλαγές στον κανονισμό τιμολόγησης των υπηρεσιών του ΔΕΣΦΑ.

**Kleeman: αυξάνει το ποσοστό της MCA.** Στο 71,85% ανέρχεται ήδη το ποσοστό της εταιρείας MCA Orbital, εταιρείας συμφερόντων των μελών της οικογένειας Κουκούντζου.

**Λούλης: ελαφρά λιγότερα τα κέρδη.** Ο κύκλος εργασιών αυξήθηκε κατά 3,2% (από τα 47,3 στα 48,8 εκατ. ευρώ) κυρίως λόγω των ανοδικών εσόδων από τα μίγματα αρτοποιίας-ζαχαροπλαστικής. Τα κέρδη προ φόρων, τόκων και αποσβέσεων (EBITDA) βελτιώθηκαν κατά 13% (από τα 4,25 στα 4,8 εκατ. ευρώ) λόγω και της υποχώρησης του κόστους των πρώτων υλών. Τα προ φόρων κέρδη ανέβηκαν από το 1,25 στο 1,82 εκατ. ευρώ, ενώ τα καθαρά κέρδη (λόγω αυξημένων φόρων) υποχώρησαν από τα 893 στα 828 χιλ. ευρώ.

**Creta Farms: εν όψει νέων deal.** Η υπογραφή νέας συμφωνίας με βιομηχανία αλλαντικών μεγάλης ευρωπαϊκής αγοράς για την εκχώρηση των δικαιωμάτων παραγωγής των προϊόντων της κρητικής βιομηχανίας και την αποπληρωμή της με ποσοστά επί των ετήσιων πωλήσεων (royalties), πρόκειται σύντομα να ανακοινωθεί. Παράλληλα, παρά την κατά 7-8% συρρίκνωση της εγχώριας αγοράς αλλαντικών, οι πωλήσεις της για φέτος πρόκειται να διαμορφωθούν στα περυσινά επίπεδα, περίπου 105 εκατ. ευρώ, και αντιστοίχως τα κέρδη προ φόρων, τόκων και αποσβέσεων θα κινηθούν πάνω από 10 εκατ. ευρώ, σύμφωνα με το δ/ντα σύμβουλο Κων. Φρουζή.

**ΑΕΓΕΚ: συρρίκνωση ζημιών το 2015.** Τα αποτελέσματα του ομίλου μετά από φόρους και δικαιώματα μειοψηφίας την 31.12.2015 ανέρχονταν σε ζημιές ποσού € -7.798,17 χιλ, και τα ίδια κεφάλαια σε € -143.068,80 χιλ. Η δημοσίευση είχε σαν αποτέλεσμα την απόφαση άρσης της αναστολής διαπραγμάτευσης της μετοχής.

ΔΙΕΘΝΕΙΣ ΔΕΙΚΤΕΣ	ΤΙΜΗ	ΜΕΤΑΒΟΛΗ	%ΥΤΔ
<b>ΑΜΕΡΙΚΗ</b>			
MSCI WORLD	1719,88	0,29%	3,43%
MSCI EMERGING	911,13	0,62%	14,73%
S&P 500	2159,93	0,64%	5,67%
DOW JONES	18228,30	0,74%	4,61%
NASDAQ 100	4866,71	1,03%	5,95%
BRAZIL IBOVESPA	58382,49	0,57%	34,68%
<b>ΕΥΡΩΠΗ</b>			
EURO STOXX 50	2970,84	-2,03%	-9,08%
STOXX 600	340,19	-1,49%	-7,00%
DAX 30	10361,48	-2,50%	-3,55%
FTSE 100	6807,67	-1,47%	9,06%
CAC 40	4398,68	-2,01%	-5,14%
IBEX 35	8688,20	-1,53%	-8,97%
SWISS MARKET	8175,42	-1,18%	-7,29%
RUSSIAN RTSI \$	973,18	-2,09%	28,55%
TURKEY BIST 100	77160,67	-3,25%	7,58%
<b>ΑΣΙΑ</b>			
NIKKEI 225	16683,93	0,84%	-13,55%
HANG SENG	23571,9	1,09%	7,05%
SHANGHAI COMP.	2998,172	0,60%	-15,43%
<b>ΜΕΤΑΒΛΗΤΟΤΗΤΑ</b>			
CBOE VIX	13,10	-9,66%	-28,06%
VSTOXX	20,66	22,74%	-6,84%
<b>ΕΜΠΟΡΕΥΜΑΤΑ (ΣΜΕ)</b>			
CRUDE OIL	44,67	-2,74%	3,25%
BRENT OIL	45,97	-2,91%	5,46%
NATURAL GAS	2,996	-0,03%	17,13%
GOLD	1330,40	-1,02%	24,84%
SILVER	19,17	-2,20%	37,34%
COPPER	4787	-1,12%	1,74%

## ΔΙΕΘΝΕΙΣ ΑΓΟΡΕΣ

### Η Αγορά Μετοχών

Κέρδη κατέγραψαν οι αμερικανικές αγορές κατά τη χθεσινή συνεδρίαση. Πιο συγκεκριμένα, ο δείκτης D.J. έκλεισε στις 18.228 μονάδες (0,7%) και ο S&P 500 στις 2.159μ. (0,6%). Αντίθετη εικόνα παρουσίασαν οι ευρωπαϊκές αγορές με τον DAX να κλείνει στο -0,3% και τις 10.361μ. ενώ ο δείκτης FTSE του χρηματιστηρίου του Λονδίνου έκλεισε στις 6.807μ (-0,1%). Το ελληνικό Global X MSCI Greece ETF στο NYSE έκλεισε αμετάβλητο στα 7,16 δολ.

### Η Αγορά Εμπορευμάτων

Απώλειες κατέγραψε τόσο ο χρυσός στα 1.330 δολ. (-1%) όσο και το ασήμι στα 19,2 δολ. (-2%) ενώ πτωτικά κινήθηκαν οι μετοχές των εταιριών εξόρυξης πολύτιμων μετάλλων, με το αντίστοιχο ETF το GDX να κλείνει στο -1,9%. Σημαντικές απώλειες τέλος σημείωσε και το πετρέλαιο (WTI) κλείνοντας στα 44,7 δολ/β (-2,5%).

### Η Αγορά Ομολόγων

Οι αποδόσεις των αμερικανικών ομολόγων κινήθηκαν ξανά πτωτικά με την απόδοση του αμερικανικού δεκαετές να κλείνει στο 1,56% και του πενταετές στο 1,11%. Μικτή εικόνα παρουσίασαν οι αποδόσεις των ευρωπαϊκών ομολόγων με την απόδοση της γερμανικής δεκαετίας να κλείνει στο -0,138%.

## Οικονομικά στοιχεία - Διεθνείς εξελίξεις

Συνεχίζει να προκαλεί νευρική κατάσταση στις διεθνείς αγορές η κατάσταση της Deutsche Bank παρά τις καθυστερημένες διαβεβαιώσεις των υπευθύνων όπως και της γερμανικής κυβέρνησης. Επίσης οι διεθνείς τιμές του πετρελαίου συνεχίζουν να παρουσιάζουν έντονη νευρική κατάσταση αφού υπάρχουν διαφορετικές απόψεις μεταξύ των μελών του ΟΠΕΚ όσον αφορά την μείωση της παραγωγής. Οι συζητήσεις όμως συνεχίζονται για να βρεθεί κάποια συμφωνία. Στα των μακροοικονομικών μεγεθών ισχυρότερη του αναμενομένου ανακοινώθηκε η καταναλωτική εμπιστοσύνη στις ΗΠΑ ενώ σε δηλώσεις του ο αντιπρόεδρος της FED κος. Φίσερ μίλησε για σταδιακή αύξηση των επιτοκίων.

ΟΜΟΛΟΓΑ	ΑΠΟΔΟΣΗ	ΜΕΤΑΒΟΛΗ	
<b>ΗΠΑ</b>			
US 10 Year	1,56%	-1,74%	
<b>ΗΝ. ΒΑΣΙΛΕΙΟ</b>			
UK 10 Year	0,67%	-7,95%	
<b>ΕΥΡΩΠΗ</b>			
EU 10 Year	-0,14%	19,83%	
<b>ΙΑΠΩΝΙΑ</b>			
JP 10 Year	-0,07%	15,63%	
<b>ΕΛΛΗΝΙΚΑ ΚΡΑΤΙΚΑ ΟΜΟΛΟΓΑ</b>			
GR 10 Year	8,42%	0,20%	
GR 15 Year	8,38%	-0,15%	
GR 20 Year	8,14%	-0,31%	
<b>ΕΛΛΗΝΙΚΑ ΕΤΑΙΡΙΚΑ ΟΜΟΛΟΓΑ</b>			
<b>ΔΗΞΗ</b>			
ΕΛΠΕ	3,87%	-1,23%	10/05/2017
ΕΛΠΕ	4,92%	-2,58%	04/07/2019
ΟΤΕ	2,58%	-0,38%	07/02/2018
ΟΤΕ	3,21%	-0,01%	09/07/2020
ΔΕΗ	13,39%	-0,60%	01/05/2019
TITAN			18/01/2017
MOTOR OIL	3,68%	0,12%	15/05/2019
<b>ΣΥΝΑΛΛΑΓΜΑ</b>			
EUR/USD	1,122	-0,35%	3,19%
EUR/GBP	0,861	-0,68%	-14,43%
EUR/CHF	1,089	-0,17%	-0,10%
EUR/JPY	112,63	-0,25%	15,85%
EUR/AUD	1,463	-0,76%	2,17%

Γενικός Δείκτης Χ.Α.

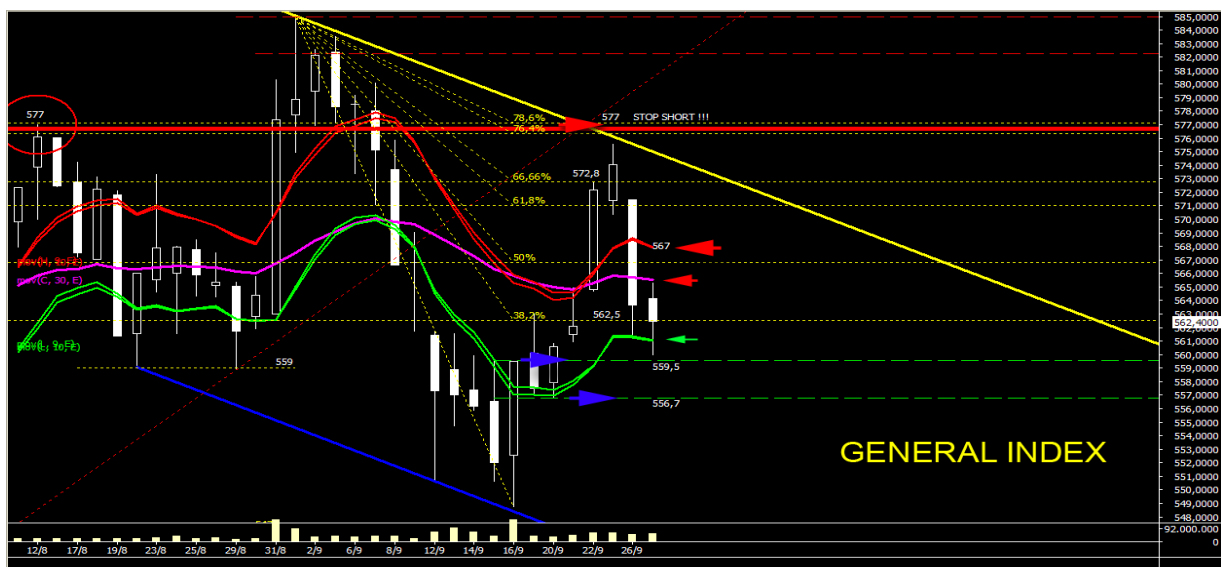

Παρά το συνεχιζόμενο ανελέητο σφυροκόπημα των μετοχών των Ευρωπαϊκών τραπεζών και το πολύ κακό διεθνές κλίμα που επικρατούσε κατά τις πρώτες ώρες της συνεδρίασης, οι κρίσιμες στήριξεις διασώθηκαν , διατηρώντας έτσι βάσιμες – αν και λίγες – τις ελπίδες ότι το ανοδικό κύμα από τις 1458 δεν τερμάτισε οριστικά στις 1540 μον. Θα αυξηθούν σημαντικά σε ενδεχόμενη υπέρβαση της ζώνης που οριοθετείται από τον εκθ. ΜΚΟ30 ημ. ( 1511 μον.) και της αντίστασης του συστήματός μας ( 1516 μον.) Αντίθετα, μία αποτυχημένη απόπειρα υπέρβασής των θα τις μειώσει κατακόρυφα , ειδικά αν την ακολουθήσει παραβίαση της τελευταίας εναπομείνουσας στήριξης των 1475 μον. Ανάλογη εικόνα και στον Γεν. δείκτη που διασώθηκε προσωράς η κρίσιμη στήριξη των 559 μον., όμως για την σχετική αποκατάσταση της τεχν. εικόνας απαιτείται τουλάχιστον η υπέρβαση της ζώνης που οριοθετείται από τον εκθ. ΜΚΟ30 ημ. ( 565 μον.) και της αντίστασης του συστήματός μας ( 567 μον.) Σχετικά ψύχραιμα κινήθηκε και ο Τραπεζικός δείκτης , ο οποίος αντέδρασε από την στήριξη των 625 μον. , περιορίζοντας κατά το κλείσιμο το μεγαλύτερο μέρος των πρωινών απωλειών του. Αναμένουμε να ξαναδοκιμάσει σύντομα το επίπεδο στο οποίο συγκλίνει ο εκθ. ΜΚΟ30 ημ. και η αντίσταση του συστήματός μας (περίπου στις 664 μον.). Η υπέρβασή του αποτελεί ελάχιστη προϋπόθεση για την σχετική βελτίωση της δραματικής τεχν. εικόνας.

Οικονομικό Ημερολόγιο

Χώρα	Ωρα	Γεγονός	Εκτίμηση
ΒΡΕΤΑΝΙΑ		GBP Εθνικός Δείκτης Τιμών Κατοικιών n.s.a. (YoY) (ΣΕΠΤ)	
ΒΡΕΤΑΝΙΑ		GBP Εθνικός Δείκτης Τιμών Κατοικιών s.a. (MoM) (ΣΕΠΤ)	
ΕΥΡΩΖΩΝΗ	9:00	EUR Γερμανική Έρευνα Καταναλωτικής Εμπιστοσύνης από το GfK (	
ΕΥΡΩΖΩΝΗ	12:00	EUR ECB President Draghi Addresses Research Conference in Loi	
ΗΠΑ	14:00	USD Αιτήσεις Υποθηκών MBA (ΣΕΠΤ 23)	
ΗΠΑ	15:30	USD Παραγγελίες Διαρκών Αγαθών (ΑΥΓ Π )	
ΗΠΑ	15:30	USD Παραγγελίες Διαρκών Αγαθών εκτός Μεταφορικών Μέσων (ΑΥ	
ΗΠΑ	15:30	USD Cap Goods Orders Nondef Ex Air (ΑΥΓ Π )	
ΗΠΑ	15:30	USD Cap Goods Ship Nondef Ex Air (ΑΥΓ Π )	
ΕΥΡΩΖΩΝΗ	16:30	EUR Draghi Attends Meeting of German Parliament's EU Committe	
ΒΡΕΤΑΝΙΑ	16:50	GBP Bank of England Bond-Buying Operation Results	
ΗΠΑ	17:00	USD Fed's Chair Yellen Testifies Before House Panel	
ΗΠΑ	17:10	USD Fed's Bullard Makes Introductory Remarks on Community Bar	

Επιλεγμένες Μερισματικές Απόδοσεις

Μετοχή	Αποδοση*
ΟΠΑΠ	10,90%
ΑΡΑΙΓ	10,10%
ΕΥΑΠΣ	7,80%
ΕΧΑΕ	7,20%
ΜΟΗ	6,80%
ΕΛΛ	6,70%
ΟΤΟΕΛ	5,96%
ΕΥΔΑΠ	5,60%
ΠΑΝΓΑΙΑ	5,30%
ΓΡΙΒ	4,35%
ΚΑΡΕΛ	3,30%
ΟΛΘ	3,00%

- Οι αποδόσεις υπολογίζονται με τιμές μετοχών της πρώτης εργάσιμης κάθε μήνα (περιλαμβάνονται και τυχόν επιστροφές κεφαλαίου)

## ΓΕΝΙΚΕΣ ΣΥΝΕΛΕΥΣΕΙΣ

Εταιρεία	Ημερομηνία	Εταιρεία	Ημερομηνία
ΔΗΜΟΣΙΑ ΕΠΙΧΕΙΡΗΣΗ ΗΛΕΚΤΡΙΣΜΟΥ ΑΕ	05/10/2016		
ΣΥΣΤΗΜΑΤΑ ΜΙΚΡΟΪΠΟΛΟΓΙΣΤΩΝ Α.Ε.	07/10/2016		
ΔΑΙΟΣ ΠΛΑΣΤΙΚΑ ΑΒΕΕ	10/10/2016		
ΝΑΚΑΣ ΜΟΥΣΙΚΗ	13/10/2016		
F.H.L. H. ΚΥΡΙΑΚΙΔΗΣ ΜΑΡΜ- ΓΡΑΝ Α.Β.Ε.Ε	14/10/2016		
ΤΡΑΠΕΖΑ ΚΥΠΡΟΥ ΔΗΜ ΕΤΑΙΡΙΑ ΛΙΜΙΤΕΔ	25/10/2016		

### Κρίσιμες ημερομηνίες περιόδου Σεπτεμβρίου-Νοεμβρίου 2016

**29 Σεπτεμβρίου:** Euro-working group

**3 Οκτωβρίου:** Κατάθεση προσχεδίου προϋπολογισμού 2017.

**7-9 Οκτωβρίου:** Σύνοδος ΔΝΤ.

**10 Οκτωβρίου:** Συνεδρίαση Eurogroup.

**14 Οκτωβρίου:** Αξιολόγηση από Moody's

**20-21 Οκτωβρίου:** Σύνοδο Κορυφής ηγετών της Ε.Ε.

**7 Νοεμβρίου:** Συνεδρίαση Eurogroup.

**8 Νοεμβρίου:** Αμερικανικές Εκλογές

**14 Νοεμβρίου:** Αλλαγές στους δείκτες MSCI

**28 Νοεμβρίου:** Euroworking Group

**5 Δεκέμβριος:** Euroworking Group

**8 Δεκέμβριος:** Συνεδρίαση της ECB

**15-16 Δεκέμβριος:** Σύνοδος κορυφής ΕΕ

## ΕΤΑΙΡΙΚΗ ΔΙΑΦΘΩΡΩΣΗ

### Αγορά εσωτερικού

Αναστάσιος Σταματόπουλος,  
Ιωάννης Βλαχάκης,  
Δημήτρης Τζάνας,  
Εμμανουήλ Στάικος,  
Νεκτάριος Ιωάννου,  
Αλεξάνδρα Βοϊλή

### Διεθνείς αγορές

Παναγιώτης Δουκέλης,  
Δημήτρης Μούρκας  
Ιωάννης Βλαχάκης

### Θεσμικοί επενδυτές

Αναστάσιος Σταματόπουλος,  
Εμμανουήλ Στάικος

### Εξυπηρέτηση πελατείας

Ευαγγελία Κουνιάρη  
Ελένη Γιαννακοπούλου

### Παράγωγα

Νίκος Αλευρομάγειρας,  
Νίκος Γιαννόπουλος

## Σημαντικές Γνωστοποιήσεις

### Πιστοποίηση Αναλυτών

Η Κύκλος Χρηματιστηριακή Α.Ε.Π.Ε.Υ. βεβαιώνει ότι οι απόψεις σχετικά με εταιρίες και μετοχές που εμπεριέχονται στο παρόν σημείωμα αντικατοπτρίζουν αποκλειστικά και μόνο προσωπικές απόψεις των αναλυτών και ότι κανένα τμήμα της χρηματικής τους αποζημίωσης δεν συνδέεται και ούτε πρόκειται να συνδεθεί άμεσα ή έμμεσα με τις συγκεκριμένες συστάσεις ή απόψεις τους. Η χρηματική αποζημίωσή τους, επίσης, δεν σχετίζεται με καμία υπηρεσία επενδυτικής τραπεζικής που έχει τυχόν παρασχεθεί από την Κύκλος Χρηματιστηριακή Α.Ε.Π.Ε.Υ.

### Γνωστοποιήσεις για την εταιρία

Η Κύκλος Χρηματιστηριακή Α.Ε.Π.Ε.Υ. και οι εργαζόμενοι της ενδέχεται να προβαίνουν σε κάθε είδους νόμιμες συναλλαγές επί μετοχών των αναφερομένων εταιριών για ίδιο λογαριασμό ή για λογαριασμό τρίτων ή και να παρέχουν τις υπηρεσίες τους στους εκδότες των μετοχών αυτών. Συνεπώς, οι επενδυτές θα πρέπει να λαμβάνουν υπόψη τους ότι είναι πιθανόν να υπάρχει σύγκρουση συμφερόντων η οποία θα μπορούσε να επηρεάσει την αντικειμενικότητα της ανάλυσης. Η Κύκλος Χρηματιστηριακή Α.Ε.Π.Ε.Υ. δεν αναλαμβάνει ευθύνη για επενδυτικές αποφάσεις βασισμένες στα κείμενα ή τις αξιολογήσεις του παρόντος.

### Σημαντικές Γνωστοποιήσεις

Το περιεχόμενο των παραπάνω αναλύσεων, απόψεων, εκτιμήσεων, κρίσεων δεν έχει αποσταλεί στις αναφερόμενες εταιρίες και εκφράζει την άποψη του αναλυτή κατά την ημερομηνία σύνταξης της ανάλυσης / πρωινής ενημέρωσης / εβδομαδιαίας στρατηγικής και υπόκεινται σε αλλαγές χωρίς προηγούμενη προειδοποίηση. Η ανανέωση των αναλύσεων των επιμέρους αναφερόμενων εταιριών γίνεται σε μη προκαθορισμένες ημερομηνίες αναλόγως με τις εταιρικές ανακοινώσεις και τις εξελίξεις που αφορούν τον κλάδο ή την αγορά και που ενδέχεται να έχουν σημαντική επίδραση στις απόψεις ή συστάσεις που αναφέρονται στο παρόν σημείωμα. Η ανάλυση / πρωινή ενημέρωση / εβδομαδιαία στρατηγική εκπονήθηκε από το τμήμα ανάλυσης με απόλυτη εχεμύθεια και εμπιστευτικότητα χωρίς τη συμμετοχή στελεχών εκτός του τμήματος αυτού και δημοσιοποιήθηκε μετά την ολοκλήρωσή της ταυτοχρόνως στο κοινό και τα στελέχη της εταιρίας.

### Δήλωση Αποποίησης

Το παρόν δεν αποτελεί προτροπή για την αγορά, πώληση ή/και διακράτηση αξιών και αποσκοπεί στην ενημέρωση των επενδυτών. Δεν επιτρέπεται να αναπαραχθεί, αποθηκευτεί σε σύστημα από το οποίο μπορεί να ανακτηθεί, ή να διαβιβαστεί περαιτέρω, σε οποιαδήποτε μορφή ή με οποιοδήποτε μέσο, ηλεκτρονικό, μηχανικό, φωτοτυπικό, μαγνητοφωνικό ή άλλο, εν όλω ή εν μέρει, σε κανένα πρόσωπο, για οποιοδήποτε λόγο ή/και σκοπό χωρίς την προηγούμενη έγγραφη άδεια της ΚΥΚΛΟΣ ΑΧΕΠΕΥ. Το παραπάνω έγγραφο δημιουργήθηκε από το Τμήμα Ανάλυσης, τηλ. 210-3364300, fax. 210-3239122, e-mail: analysis@cyclos.gr.