

Δείκτες	Κλείσιμο	%Ημ.	%ΥΤΔ
Γενικός	589,46	0,09%	-6,6%
FTSE/ASE 25	1.561,77	0,22%	-14,8%
FTSE/ASE 40	747,88	0,52%	-8,4%
FTSE/ASE 80	151,12	0,00%	0,0%
Τράπεζες	654,43	0,02%	-44,5%
Τηλεπικοινωνίες	2.287,39	1,59%	-10,1%
Κατασκευές-Υλικά	2.136,33	-0,99%	13,7%
Πετρέλαιο & Αέριο	2.598,89	-0,15%	7,8%
Κοινής Ωφέλειας	1.551,44	0,64%	-7,4%
Τροφίμων & Ποτών	7.623,49	0,49%	3,3%

Στατιστικά	Ανοδικές	Καθοδικές	Σταθερές
Μετοχές	52	38	25

Στατιστικά	26/10/16	25/10/16
Αξία Συναλλαγών (€ σε εκατ.)	31	18
Μεταβολή Αξίας Συναλλαγών		69%
Κεφαλαιοποίηση (€ σε δις.)	41,8	41,8
Κεφαλαιοποίηση/ΑΕΠ 2012		22%

Παράγωγα	ASE	ADEX	% Premium (Discount)
FTSE-20			
Νοέμβριος 2016	1.561,77	1.564,25	0,16
Δεκέμβριος 2016	1.561,77	1.563,00	0,08
Ιανουάριος 2017	1.561,77	1.565,75	0,25

Μεγαλύτερη Άνοδος Μετοχή	Κλείσιμο	%Δ
ΙΝΤΡΑΚΟΜ (ΚΟ)	0,33	6,05
ΙΑΣΩ Α.Ε.(ΚΟ)	0,45	5,95
ΕΛΑΣΤΡΟΝ Α.Ε.Β.Ε.	0,58	5,82
Ε.Υ.Α.Θ. Α.Ε. (ΚΟ)	3,58	4,37
LAMDA DEVELOPMENT (ΚΟ)	4,96	3,55

Μεγαλύτερη Πτώση Μετοχή	Κλείσιμο	%Δ
ΜΥΛΟΙ ΛΟΥΛΗ (ΚΟ)	1,54	-6,67
JUMBO Α.Ε.Ε.(ΚΟ)	12,42	-3,72
ΕΛΤΟΝ ΔΙΕΘΝΟΥΣ ΕΜΠΟΡΙΟΥ	0,86	-3,37
ΕΛΛΗΝΙΚΑ ΚΑΛΩΔΙΑ (ΚΟ)	1,20	-3,23
Κ.Λ.Μ. Α.Ε.	0,27	-2,51

Υψηλ. Όγκος Συν/γών Μετοχή	Τεμάχια	%Δ
ΕΘΝΙΚΗ (ΚΟ)	10.567.021	-1,06
EUROBANK ERGASIAS (ΚΟ)	7.162.720	-0,19
ΤΡΑΠΕΖΑ ΚΥΠΡΟΥ (ΚΟ)	1.482.331	0,74
ΤΡΑΠΕΖΑ ΠΕΙΡΑΙΩΣ (ΚΟ)	5.497.605	0,00
ALPHA BANK (ΚΟ)	2.514.451	0,65

Υψηλ. Αξία Συν/γών Μετοχή	Ευρώ	%Δ
ALPHA BANK (ΚΟ)	3.909.971	0,65
EUROBANK ERGASIAS (ΚΟ)	3.703.126	-0,19
ΟΠΑΠ ΑΕ (ΚΟ)	6.764.757	2,84
ΟΤΕ(ΚΟ)	6.823.414	1,59
ΕΘΝΙΚΗ (ΚΟ)	1.991.883	-1,06

Σχόλιο Ημέρας

Οριακά μόνο κέρδη κατά 0,09% κατέγραψε ο Γενικός Δείκτης στη χθεσινή συνεδρίαση κλείνοντας στις 589,46 μονάδες. Παράλληλα, η αξία των συναλλαγών βελτιώθηκε καθώς διαμορφώθηκε στα 31,9 εκ. ευρώ. Το σκηνικό στη αγορά παραμένει πάντως υποτονικό με ελαχιστοποιημένη μεταβλητότητα, μην επιτρέποντας τη διαμόρφωση τάσης και την εκτροπή οποιασδήποτε κατεύθυνσης προσδοκιών. Ο τραπεζικός κλάδος, για μια ακόμη συνεδρίαση, δεν βοήθησε καταγράφοντας οριακά μόνο κέρδη κατά 0,09% καθώς κέρδη κατέγραψε μόνο η Alpha (+0,65%) σε αντίθεση με την Εθνική (-1,06%) που υποχώρησε. Θετική συμβολή στο δείκτη είχαν άλλες δεικτοβαρείς μετοχές όπως η Lamda (+3,55%), ο ΟΠΑΠ(+2,84%), ο ΟΤΕ (+1,59%), ο Μυτιληναίος (+2,15%), ο ΟΛΠ (+1,20%) και η Τενέργα (+1,69%). Αξιοσημείωτης ήταν ακόμη η άνοδος της άνοδος της Intracom (+6,05%) και της Ελαστρον (+5,82%). Στον αντίποδα, απώλειες κατέγραψαν οι μετοχές της Jumbo (-3,72%), η Follifollie (-1,68%) και ο Τιτάν (-1,33%). Απολογιστικά, 51 μετοχές κατέγραψαν κέρδη έναντι 35 εκείνων που υποχώρησαν και 23 εκείνων που παρέμειναν αμετάβλητες. Η σημερινή συνεδρίαση είναι η τελευταία της τρέχουσας εβδομάδος καθώς η Παρασκευή συμπίπτει με την εθνική αργία. Η πιθανότητα να διαφοροποιηθεί από τις προηγούμενες συνεδριάσεις είναι χαμηλή, καθώς η εσωτερική επικαιρότητα δεν αναμένεται να τροφοδοτηθεί με εξελίξεις σημαντικού περιεχομένου. Από την άλλη πλευρά, τα του ανασχηματισμού αναμένονται άμεσα, ώστε να υπάρξει μήνυμα ισχυροποίησης της βούλησης για έγκαιρη ολοκλήρωση των διαπραγματεύσεων των προαπαιτούμενων της 2^{ης} αξιολόγησης.

Επιχειρηματικά Νέα

Κυβέρνηση: προς άμεση αύξηση της ρευστότητας.

Ρευστότητα που μπορεί να φτάσει μέχρι τα 5 δις. ευρώ ετοιμάζεται να διοχετευτεί στην οικονομία η κυβέρνηση μέχρι το τέλος του έτους. Αυτό θα είναι το συνδυασμένο αποτέλεσμα της επιτάχυνσης της εκτέλεσης του Π.Δ.Ε. και της αποπληρωμής ληξιπρόθεσμων οφειλών προς τον ιδιωτικό τομέα (προμηθευτές κυρίως).

Δομική Κρήτης: συμμετοχή σε κοινοπραξία.

Η Δομική Κρήτης ανακοίνωσε ότι η Κοινοπραξία «ΕΡΕΤΒΟ Α.Ε. – ΕΚΤΕΡ Α.Ε. - ΔΟΜΙΚΗ ΚΡΗΤΗΣ Α.Ε.», υπέγραψε σήμερα 26 Οκτωβρίου 2016 τη σύμβαση «ΟΛΟΚΛΗΡΩΣΗ ΚΑΤΑΣΚΕΥΗΣ ΤΗΣ ΟΔΟΥ ΑΓ. ΒΑΡΒΑΡΑ – ΑΠΟΜΑΡΜΑ (Χ.Θ. 22+170 – Χ.Θ. 29+990)» στην οποία ανακηρύχθηκε Ανάδοχος. Ο προϋπολογισμός του έργου ανέρχεται σε 24.672.241,57 ευρώ πλέον ΦΠΑ και η Δομική Κρήτης Α.Ε. συμμετέχει στην ανωτέρω Κοινοπραξία με ποσοστό 33,33%. Κύριος του έργου είναι ο Οργανισμός Ανάπτυξης Κρήτης Α.Ε.

Coca-Cola: έντονο ενδιαφέρον για τη Σουρωτή.

Θα στηριχθούμε στους εργαζόμενους της Σουρωτή και την τοπική κοινωνία για τη μελλοντική ανάπτυξη της εταιρίας, σημειώνει η Coca-Cola HBC. Στα 15,6 εκατ. ευρώ αποτιμά την εταιρία η δημόσια προσφορά στο 1 ευρώ ανά μετοχή.

Lamda: σε ΑΕΕΑΠ τα Malls.

Τη δημιουργία εταιρίας επενδύσεων ακίνητης περιουσίας (ΑΕΕΑΠ) εξετάζει, σύμφωνα με πληροφορίες, ο όμιλος Lamda Development στην οποία σκοπεύει να εισφέρει εμπορικά ακίνητα που διαθέτει στο επενδυτικό του χαρτοφυλάκιο, και ειδικότερα τα τρία μεγάλα εμπορικά κέντρα ιδιοκτησίας του σε Αθήνα και Θεσσαλονίκη, το The Mall Athens, το Golden Hall και το Mediterranean Cosmos.

ΔΙΕΘΝΕΙΣ ΔΕΙΚΤΕΣ	ΤΙΜΗ	ΜΕΤΑΒΟΛΗ	% ΥΤΔ
ΑΜΕΡΙΚΗ			
MSCI WORLD	1 699,92	-0,08%	2,23%
MSCI EMERGING	910,58	-0,84%	14,66%
S&P 500	2 139,43	-0,17%	4,67%
DOW JONES	18 199,33	0,17%	4,44%
NASDAQ 100	4 860,59	-0,63%	5,82%
BRAZIL IBOVESPA	63 825,69	-0,06%	47,23%
ΕΥΡΩΠΗ			
EURO STOXX 50	3 080,98	-0,42%	-5,71%
STOXX 600	3 41,76	-0,73%	-6,57%
DAX 30	10 709,68	-0,48%	-0,31%
FTSE 100	6 958,09	-0,41%	11,47%
CAC 40	4 534,59	-0,40%	-2,21%
IBEX 35	9 173,30	-0,47%	-3,89%
SWISS MARKET	7 892,77	-1,24%	-10,49%
RUSSIAN RTSIS	9 89,52	-0,43%	30,71%
TURKEY BIST 100	79 397,94	-0,67%	10,69%
ΑΣΙΑ			
NIKKEI 225	17 391,84	0,15%	-8,91%
HANG SENG	23 325,43	-1,02%	5,26%
SHANGHAI COMP.	3 116,312	-0,50%	-12,19%
ΜΕΤΑΒΛΗΤΟΤΗΤΑ			
CBVOE VIX	14,24	5,79%	-21,80%
VSTOXX	18,67	5,47%	-15,79%
ΕΜΠΟΡΕΥΜΑΤΑ (ΣΜΕ)			
CRUDE OIL	49,18	-1,56%	12,48%
BRENT OIL	49,98	-1,59%	12,84%
NATURAL GAS	2,731	-1,55%	4,09%
GOLD	1 266,60	-0,55%	19,15%
SILVER	17,63	-0,87%	26,19%
COPPER	4740	0,11%	0,74%

ΟΜΟΛΟΓΑ	ΑΠΟΔΟΣΗ	ΜΕΤΑΒΟΛΗ	
ΗΠΑ			
US 10 Year	1,79%	2,11%	
ΗΝ. ΒΑΣΙΛΕΙΟ			
UK 10 Year	1,15%	6,47%	
ΕΥΡΩΠΗ			
EU 10 Year	0,09%	269,57%	
ΙΑΠΩΝΙΑ			
JP 10 Year	-0,06%	-1,54%	
ΕΛΛΗΝΙΚΑ ΚΡΑΤΙΚΑ ΟΜΟΛΟΓΑ			
GR 10 Year	8,28%	-1,66%	
GR 15 Year	8,39%	-1,55%	
GR 20 Year	8,21%	-1,70%	
ΕΛΛΗΝΙΚΑ ΕΤΑΙΡΙΚΑ ΟΜΟΛΟΓΑ			
ΛΗΞΗ			
ΕΛΠΕ	2,71%	-0,93%	10/05/2017
ΕΛΠΕ	4,80%	-1,31%	04/07/2019
ΟΤΕ	2,29%	-0,48%	07/02/2018
ΟΤΕ	3,02%	0,94%	09/07/2020
ΔΕΗ	12,63%	-2,05%	01/05/2019
ΤΙΤΑΝ			18/01/2017
ΜΟΤΟΡ ΟΙΛ	3,55%	-0,42%	15/05/2019
ΣΥΝΑΛΛΑΓΜΑ			
EUR/USD	1,091	0,17%	0,43%
EUR/GBP	0,891	-0,30%	-17,42%
EUR/CHF	1,084	0,09%	0,39%
EUR/JPY	113,97	0,42%	14,57%
EUR/AUD	1,426	0,12%	4,37%

ΔΙΕΘΝΕΙΣ ΑΓΟΡΕΣ

Η Αγορά Μετοχών

Σταθεροποιητικά έκλεισαν οι αμερικανικές αγορές κατά τη χθεσινή συνεδρίαση. Πιο συγκεκριμένα, ο δείκτης D.J. έκλεισε στις 18.199 μονάδες (+0,17%) και ο S&P 500 στις 2.139μ. (-0,17%). Μικτή εικόνα παρουσίασαν οι ευρωπαϊκές αγορές με το δείκτη του χρηματιστηρίου της Φρανκφούρτης DAX να κλείνει στις 10,710μ (-0,44%) ενώ ο δείκτης FTSE 100 του χρηματιστηρίου του Λονδίνου έκλεισε στις 6,958μ (-0,85%). Το ελληνικό Global X MSCI Greece ETF στο NYSE έκλεισε στα 7,34 δολ. (+1,1%).

Η Αγορά Εμπορευμάτων

Στην αγορά εμπορευμάτων σταθεροποιητικά κινήθηκαν τόσο ο χρυσός στα 1.266 δολ. (-0,01%) όσο και το ασήμι στα 17,6 δολ. (-0,1%). Απώλειες κατέγραψαν οι μετοχές των εταιριών εξόρυξης πολύτιμων μετάλλων, με το αντίστοιχο ETF το GDJ να κλείνει στο -2,1%. Πτωτικά τέλος κινήθηκε το πετρέλαιο (WTI) κλείνοντας στα 49,2 δολ/β (-1,6%).

Η Αγορά Ομολόγων

Οι αποδόσεις των αμερικανικών ομολόγων κινήθηκαν για άλλη μια ημέρα ανοδικά με την απόδοση του αμερικανικού δεκαετές να κλείνει στο 1,79% και του πενταετές στο 1,3%. Ανοδικά κινήθηκαν και οι αποδόσεις των ευρωπαϊκών ομολόγων με την απόδοση της γερμανικής δεκαετίας να κλείνει στο +0,086%.

Οικονομικά στοιχεία - Διεθνείς εξελίξεις

Οι ανακοινώσεις αποτελεσμάτων τριμήνου συνεχίζουν να κυριαρχούν στις αγορές οι οποίες κινούνται χωρίς σαφή κατεύθυνση. Η Apple παρουσίασε μείωση στις πωλήσεις για πρώτη φορά μετά από 15 συνεχή έτη. Αντιθέτως, η Boeing ανακοίνωσε αποτελέσματα καλύτερα των εκτιμήσεων. Στα των μακροοικονομικών, σύμφωνα με τις προβλέψεις παρουσιάστηκαν οι πωλήσεις κατοικιών για το μήνα Σεπτέμβριο στις ΗΠΑ.

ΣΗΜΕΡΙΝΑ ΕΤΑΙΡΙΚΑ ΑΠΟΤΕΛΕΣΜΑΤΑ

Alphabet	8.62	Amazon	0.79	Amgen	2.80	Banco Bilbao Vizcaya Argentaria	0.14	Barclays	N/A	BASF	0.98
Bristol-Myers Squibb Co	0.64	BT Group PLC	N/A	Colgate-Palmolive	0.73	ConocoPhillips	-0.66	Deutsche Bank	0.33		
Deutsche Boerse	1.04	Ford	0.21	Fresenius Medical Care	1.03	Koninklijke KPN	0.00	LinkedIn	0.88	Raytheon	1.66
STMicroelectronics	0.08	Telefonica	0.18	UPS	1.44	Volkswagen	4.61				

Γενικός Δείκτης Χ.Α.

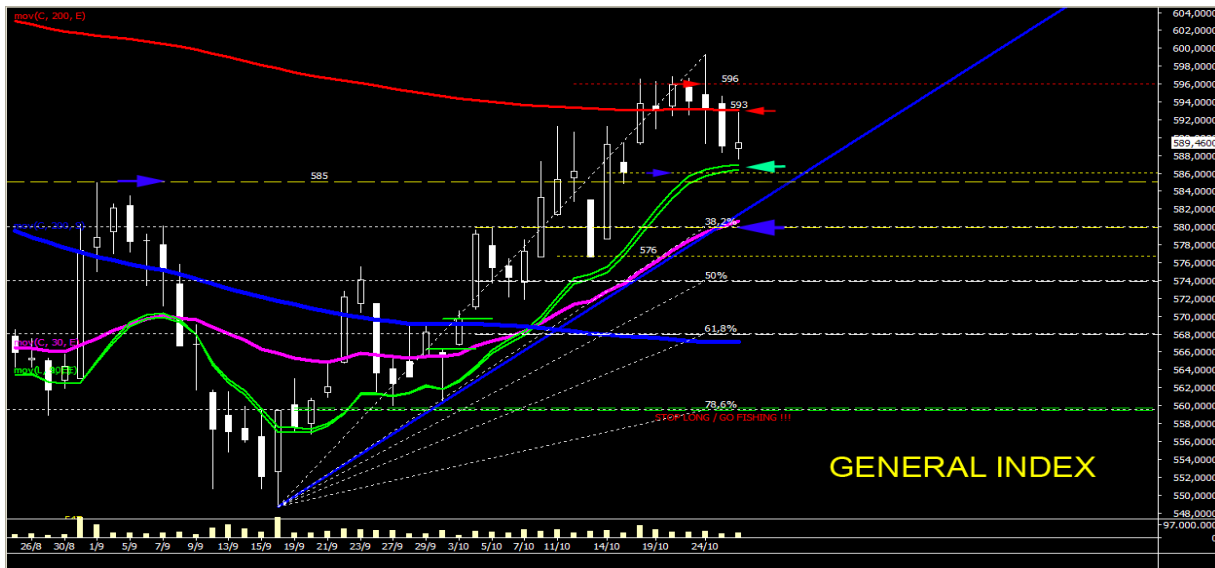

Η ανοδική αντίδραση του Γεν. Δείκτη εντάσσεται στα πλαίσια μιας απεγνωσμένης απόπειρας ανακατάληψης του εκθ.ΜΚΟ200 ημ., που διέρχεται από τις 593 μον. Αν και όποτε επιτευχθεί, θα βελτιώσει σημαντικά την τεχνική εικόνα και την ψυχολογία. Στην αντίθετη περίπτωση, θα καταστήσει τους πωλητές επιθετικότερους. Η πλησιέστερη στήριξη εντοπίζεται στις 585-6 μον. και η αμέσως επόμενη στις 580 μον. Η βραχυπρόθεσμη τάση παραμένει ανοδική. Υπάρχουν ακόμα σημαντικά περιθώρια περαιτέρω πώσης, χωρίς να κινδυνεύσει. Ο δείκτης FTSE25 βρήκε προσωρινή (?) στήριξη στον εκθ.ΜΚΟ 9-10L, όμως απώλεσε το μεγαλύτερο μέρος των πρωινών κερδών του με αποτέλεσμα να μην καταφέρει να κλείσει υψηλότερα των 1563 μον. (23,6%). Η πλησιέστερη κρίσιμη στήριξη διέρχεται από τις 1543-1541 μον. όπου συγκλίνει ο απλός ΜΚΟ200 ημ. με τον εκθ ΜΚΟ30 ημ. αλλά και το επίπεδο διόρθωσης 38,2% του ανοδικού από τις 1458 μον. Πρέπει πάση θυσία να παραμείνει απαραβίαστη για να μην κινδυνεύσει το ανοδικό momentum. Ο Τραπεζικός δείκτης με αφετηρία την στήριξη των 650 μον., δοκίμασε ανεπιτυχώς την μέχρι πρότινος ζώνη στήριξης και τώρα πλέον ζώνη αντίστασης των 662-668 μον. Η ανακατάληψή της αποτελεί ελάχιστη προϋπόθεση για την σχετική βελτίωση της κακής τεχνικής εικόνας η οποία θα επιδεινωθεί ακόμα περισσότερο σε ενδεχόμενη παραβίαση των 642-639 μον.

Οικονομικό Ημερολόγιο
Πέμπτη

Χώρα	Ωρα	Γεγονός	Εκτίμηση
ΕΥΡΩΖΩΝΗ		EUR Γερμανικές Λιανικές Πωλήσεις (ΜοΜ) (ΣΕΠΤ)	
ΕΥΡΩΖΩΝΗ		EUR Γερμανικές Λιανικές Πωλήσεις (YoY) (ΣΕΠΤ)	
ΕΥΡΩΖΩΝΗ	11:00	EUR Μ3 Ευρωζώνης ε.π. (YoY) (ΣΕΠΤ)	
ΒΡΕΤΑΝΙΑ	11:30	GBP Ακαθάριστο Εγχώριο Προϊόν (QoQ) (3Q A)	
ΒΡΕΤΑΝΙΑ	11:30	GBP Ακαθάριστο Εγχώριο Προϊόν (YoY) (3Q A)	
ΒΡΕΤΑΝΙΑ	11:30	GBP Δείκτης Υπηρεσιών (ΜοΜ) (ΑΥΓ)	
ΒΡΕΤΑΝΙΑ	11:30	GBP Δείκτης Υπηρεσιών (3Μο3Μ) (ΑΥΓ)	
ΒΡΕΤΑΝΙΑ	13:00	GBP CBIRetailing Reported Sales (ΟΚΤ)	
ΒΡΕΤΑΝΙΑ	13:00	GBP CBITotal Dist. Reported Sales (ΟΚΤ)	
ΗΠΑ	15:30	USD Παραγγελίες Διαρκών Αγαθών (ΣΕΠΤ Π)	
ΗΠΑ	15:30	USD Παραγγελίες Διαρκών Αγαθών εκτός Μεταφορικών Μέσων (ΣΕΠΤ Π)	
ΗΠΑ	15:30	USD Cap Goods Orders Nondef Ex Air (ΣΕΠΤ Π)	
ΗΠΑ	15:30	USD Cap Goods Ship Nondef Ex Air (ΣΕΠΤ Π)	
ΗΠΑ	15:30	USD Αρχικές Αιτήσεις Ανεργίας (ΟΚΤ 22)	
ΗΠΑ	15:30	USD Συνεχιζόμενες Αιτήσεις Ανεργίας (ΟΚΤ 15)	
ΗΠΑ	17:00	USD Εκκρεμείς Πωλήσεις Κατοικιών (ΜοΜ) (ΣΕΠΤ)	
ΗΠΑ	17:00	USD Εκκρεμείς Πωλήσεις Κατοικιών (YoY) (ΣΕΠΤ)	
ΗΠΑ	17:30	USD Μεταβολή στα Αποθέματα Φυσικού Αερίου ΕΙΑ (ΟΚΤ 21)	
ΗΠΑ	17:30	USD EIA Working Natural Gas Implied Flow (ΟΚΤ 21)	
ΗΠΑ	18:00	USD Kansas City Fed Manf. Activity (ΟΚΤ)	
ΗΠΑ	20:00	USD U.S. to Sell 7-Year Notes	

Επιλεγμένες Μερισματικές Απόδοσεις

Μετοχή	Αποδοση*
ΟΠΑΠ	12,00%
ΑΡΑΓΓ	11,67%
ΕΧΑΕ	7,50%
ΕΥΑΠΣ	7,35%
ΟΤΟΕΛ	7,26%
ΕΛΛ	6,72%
ΠΑΝΓΑΙΑ	6,36%
ΜΟΗ	6,02%
ΕΥΔΑΠ	5,74%
ΓΡΙΒΑΛΙΑ	4,54%
ΚΑΡΕΛΙΑΣ	3,33%
ΟΛΘ	3,14%

- Οι αποδόσεις υπολογίζονται με τιμές μετοχών της πρώτης εργάσιμης κάθε μήνα (περιλαμβάνονται και τυχόν επιστροφές κεφαλαίου)

ΓΕΝΙΚΕΣ ΣΥΝΕΛΕΥΣΕΙΣ

Εταιρεία	Ημερομηνία	Εταιρεία	Ημερομηνία
JUMBO ΑΝΩΝΥΜΗ ΕΜΠΟΡΙΚΗ ΕΤΑΙΡΙΑ	02/11/2016		
ΠΕΡΣΕΥΣ ΠΡ ΕΙΔΙΚΗΣ ΔΙΑΤΡΟΦΗΣ Α.Β.Ε.Ε	02/11/2016		
QUEST ΣΥΜΜΕΤΟΧΩΝ Α.Ε.	04/11/2016		
ΠΗΓΑΣΟΣ ΕΚΔΟΤΙΚΗ Α.Ε.	04/11/2016		
ΒΙΟΚΑΡΠΕΤ Α.Ε.	11/11/2016		
ΧΑΤΖΗΪΩΑΝΝΟΥ ΑΒΕΕ	12/11/2016		
ΜΠΑΜΠΗΣ ΒΩΒΟΣ ΔΙΕΘΝΗΣ ΤΕΧΝΙΚΗ Α.Ε	14/11/2016		
ΣΙΔΗΡΕΜΠΟΡΙΚΗ ΜΑΚΕΔΟΝΙΑΣ ΣΙΔΜΑ Α.Ε.	15/11/2016		

Κρίσιμες ημερομηνίες περιόδου Σεπτεμβρίου-Νοεμβρίου 2016

7 Νοεμβρίου: Συνεδρίαση Eurogroup.

8 Νοεμβρίου: Αμερικανικές Εκλογές

14 Νοεμβρίου: Αλλαγές στους δείκτες MSCI

28 Νοεμβρίου: Euroworking Group

04 Δεκέμβριος: Δημοψήφισμα στην Ιταλία

5 Δεκέμβριος: Συνεδρίαση Eurogroup

8 Δεκέμβριος: Συνεδρίαση της ECB

15-16 Δεκέμβριος: Σύνοδος κορυφής ΕΕ

ΕΤΑΙΡΙΚΗ ΔΙΑΦΘΩΡΩΣΗ

Αγορά εσωτερικού

Αναστάσιος Σταματόπουλος,
Ιωάννης Βλαχάκης,
Δημήτρης Τζάνας,
Εμμανουήλ Στάικος,
Νεκτάριος Ιωάννου,
Αλεξάνδρα Βοϊλή

Διεθνείς αγορές

Παναγιώτης Δουκέλης,
Δημήτρης Μούρκας
Ιωάννης Βλαχάκης

Θεσμικοί επενδυτές

Αναστάσιος Σταματόπουλος,
Εμμανουήλ Στάικος

Εξυπηρέτηση πελατείας

Ευαγγελία Κουνιάρη
Ελένη Γιαννακοπούλου

Παράγωγα

Νίκος Αλευρομάγειρας,
Νίκος Γιαννόπουλος

Σημαντικές Γνωστοποιήσεις

Πιστοποίηση Αναλυτών

Η Κύκλος Χρηματιστηριακή Α.Ε.Π.Ε.Υ. βεβαιώνει ότι οι απόψεις σχετικά με εταιρίες και μετοχές που εμπεριέχονται στο παρόν σημείωμα αντικατοπτρίζουν αποκλειστικά και μόνο προσωπικές απόψεις των αναλυτών και ότι κανένα τμήμα της χρηματικής τους αποζημίωσης δεν συνδέεται και ούτε πρόκειται να συνδεθεί άμεσα ή έμμεσα με τις συγκεκριμένες συστάσεις ή απόψεις τους. Η χρηματική αποζημίωσή τους, επίσης, δεν σχετίζεται με καμία υπηρεσία επενδυτικής τραπεζικής που έχει τυχόν παρασχεθεί από την Κύκλος Χρηματιστηριακή Α.Ε.Π.Ε.Υ.

Γνωστοποιήσεις για την εταιρία

Η Κύκλος Χρηματιστηριακή Α.Ε.Π.Ε.Υ. και οι εργαζόμενοι της ενδέχεται να προβαίνουν σε κάθε είδους νόμιμες συναλλαγές επί μετοχών των αναφερομένων εταιριών για ίδιο λογαριασμό ή για λογαριασμό τρίτων ή και να παρέχουν τις υπηρεσίες τους στους εκδότες των μετοχών αυτών. Συνεπώς, οι επενδυτές θα πρέπει να λαμβάνουν υπόψη τους ότι είναι πιθανόν να υπάρχει σύγκρουση συμφερόντων η οποία θα μπορούσε να επηρεάσει την αντικειμενικότητα της ανάλυσης. Η Κύκλος Χρηματιστηριακή Α.Ε.Π.Ε.Υ. δεν αναλαμβάνει ευθύνη για επενδυτικές αποφάσεις βασισμένες στα κείμενα ή τις αξιολογήσεις του παρόντος.

Σημαντικές Γνωστοποιήσεις

Το περιεχόμενο των παραπάνω αναλύσεων, απόψεων, εκτιμήσεων, κρίσεων δεν έχει αποσταλεί στις αναφερόμενες εταιρίες και εκφράζει την άποψη του αναλυτή κατά την ημερομηνία σύνταξης της ανάλυσης / πρωινής ενημέρωσης / εβδομαδιαίας στρατηγικής και υπόκεινται σε αλλαγές χωρίς προηγούμενη προειδοποίηση. Η ανανέωση των αναλύσεων των επιμέρους αναφερόμενων εταιριών γίνεται σε μη προκαθορισμένες ημερομηνίες αναλόγως με τις εταιρικές ανακοινώσεις και τις εξελίξεις που αφορούν τον κλάδο ή την αγορά και που ενδέχεται να έχουν σημαντική επίδραση στις απόψεις ή συστάσεις που αναφέρονται στο παρόν σημείωμα. Η ανάλυση / πρωινή ενημέρωση / εβδομαδιαία στρατηγική εκπονήθηκε από το τμήμα ανάλυσης με απόλυτη εχεμύθεια και εμπιστευτικότητα χωρίς τη συμμετοχή στελεχών εκτός του τμήματος αυτού και δημοσιοποιήθηκε μετά την ολοκλήρωσή της ταυτοχρόνως στο κοινό και τα στελέχη της εταιρίας.

Δήλωση Αποποίησης

Το παρόν δεν αποτελεί προτροπή για την αγορά, πώληση ή/και διακράτηση αξιών και αποσκοπεί στην ενημέρωση των επενδυτών. Δεν επιτρέπεται να αναπαραχθεί, αποθηκευτεί σε σύστημα από το οποίο μπορεί να ανακτηθεί, ή να διαβιβαστεί περαιτέρω, σε οποιαδήποτε μορφή ή με οποιοδήποτε μέσο, ηλεκτρονικό, μηχανικό, φωτοτυπικό, μαγνητοφωνικό ή άλλο, εν όλω ή εν μέρει, σε κανένα πρόσωπο, για οποιοδήποτε λόγο ή/και σκοπό χωρίς την προηγούμενη έγγραφη άδεια της ΚΥΚΛΟΣ ΑΧΕΠΕΥ. Το παραπάνω έγγραφο δημιουργήθηκε από το Τμήμα Ανάλυσης, τηλ. 210-3364300, fax. 210-3239122, e-mail: analysis@cyclus.gr.