

Δείκτες	Κλείσιμο	%Ημ.	%ΥΤΔ
Γενικός	614,61	-2,25%	-2,7%
FTSE/ASE 25	1.664,59	-2,38%	-9,2%
FTSE/ASE 40	768,98	-1,35%	-5,8%
FTSE/ASE 80	151,12	0,00%	0,0%
Τράπεζες	809,90	-2,15%	-31,3%
Τηλεπικοινωνίες	2.367,21	0,00%	-6,9%
Κατασκευές-Υλικά	2.117,74	-3,29%	12,7%
Πετρέλαιο & Αέριο	2.770,20	-2,27%	14,9%
Κοινής Ωφέλειας	1.534,10	-2,50%	-8,4%
Τροφίμων & Ποτών	7.162,44	-4,13%	-2,9%

Στατιστικά	Ανοδικές	Καθοδικές	Σταθερές
Μετοχές	34	62	29

Στατιστικά	01/12/16	30/11/16
Αξία Συναλλαγών (€ σε εκατ.)	80	179
Μεταβολή Αξίας Συναλλαγών		-55%
Κεφαλαιοποίηση (€ σε δις.)	43,4	44,4
Κεφαλαιοποίηση/ΑΕΠ 2012		22%

Παράγωγα	ASE	ADEX	% Premium (Discount)
FTSE-20			
Δεκέμβριος 2016	1.664,59	1.673,25	0,52
Ιανουάριος 2017	1.664,59	1.674,00	0,57
Φεβρουάριος 2017	1.664,59	1.712,50	2,88

Μεγαλύτερη Άνοδος Μετοχή	Κλείσιμο	%Δ
ΕΥΡΩΠΑΪΚΗ ΠΙΣΤΗ (ΚΟ)	2,04	4,08
ΕΛΛΗΝΙΚΑ ΚΑΛΩΔΙΑ (ΚΟ)	1,24	1,64
MARFIN INVESTMENT GROUP	0,13	1,55
INTRALOT ΑΕ (ΚΟ)	1,09	0,93
ΤΡΑΠΕΖΑ ΠΕΙΡΑΙΩΣ (ΚΟ)	0,20	0,50

Μεγαλύτερη Πτώση Μετοχή	Κλείσιμο	%Δ
FOLLI-FOLLIE SA	18,45	-8,93
VIHALCO SA/ΝV (ΚΑ)	1,26	-5,26
ΦΟΥΡΛΗΣ ΑΕ ΣΥΜ/ΧΩΝ (ΚΟ)	3,80	-5,24
COCA COLA HBC AG	19,22	-4,14
ΕΛΛΗΝΙΚΑ ΠΕΤΡΕΛΑΙΑ (ΚΟ)	4,16	-3,93

Υψηλ. Όγκος Συν/γών Μετοχή	Τεμάχια	%Δ
ΕΘΝΙΚΗ (ΚΟ)	57.972.911	-2,73
ΤΡΑΠΕΖΑ ΠΕΙΡΑΙΩΣ (ΚΟ)	37.428.461	0,50
ALPHA BANK (ΚΟ)	9.984.375	-3,16
EUROBANK ERGASIAS (ΚΟ)	10.743.560	-1,98
ΤΡΑΠΕΖΑ ΚΥΠΡΟΥ (ΚΟ)	10.362.158	0,00

Υψηλ. Αξία Συν/γών Μετοχή	Ευρώ	%Δ
ALPHA BANK (ΚΟ)	18.620.859	-3,16
TITAN (ΚΟ)	1.611.271	-3,76
ΕΘΝΙΚΗ (ΚΟ)	12.638.095	-2,73
EUROBANK ERGASIAS (ΚΟ)	7.445.287	-1,98
ΤΡΑΠΕΖΑ ΠΕΙΡΑΙΩΣ (ΚΟ)	7.485.692	0,50

## Σχόλιο Ημέρας

Ισχυρή υποχώρηση κατά 2,25% κατέγραψε ο Γενικός Δείκτης κατά τη χθεσινή συνεδρίαση κλείνοντας στις 614,61 μονάδες. Παράλληλα, η αξία των συναλλαγών παρέμεινε ψηλά καθώς διαμορφώθηκε στα 83,9 εκ. ευρώ. Το κλίμα αμφισβήτησης σε σχέση με το ενδεχόμενο συμφωνίας στο Eurogroup της Δευτέρα αλλά και το ναυάγιο στη διαδικασία ιδιωτικοποίησης του ΔΕΣΦΑ ήταν οι λόγοι βάρυναν το κλίμα ωθώντας τους επενδυτές σε ρευστοποιήσεις που εντάθηκαν στις δημητρασίες. Οι μη τραπεζικοί δείκτοβαρείς τίτλοι ήταν οι αρνητικοί πρωταγωνιστές της συνεδρίασης, με κυριότερες τη Βιοχάλκο (-5,26%), η ΕΕΕ (-4,14%), τη Folli-Follie (-8,93%) παρά τα μάλλον θετικά αποτελέσματα 9μήνου, τη ΓΕΚΤΕΡΝΑ (-3,52%), τα ΕΛΠΕ (-3,93%), τον ΟΛΠ (-3,82%), την Τενέργα (-3,55%), τον Τιτάνα (-3,76%) και τη Motor Oil (-1,64%). Από τον τραπεζικό κλάδο (-2,15%) που κατέγραψε απώλειες με βελτιούμενη όμως τάση προς το κλείσιμο, μεγαλύτερη υποχώρηση κατέγραψε η Alpha (-3,16%) σε αντίθεση με την Πειραιώς (+0,50%) που κατέγραψε κέρδη όπως και η Aegean (+0,16%). Η σημερινή συνεδρίαση, τελευταία της εβδομάδος, θα επηρεαστεί από τις τελευταίες εκτιμήσεις από τις δημοσκοπήσεις για το ιταλικό δημοψήφισμα και τα των επιπτώσεων για το ιταλικό τραπεζικό σύστημα που έχει καταγράψει μεγάλες εκροές τους τελευταίους μήνες. Επίσης, από τις τελευταίες εκτιμήσεις για το Eurogroup της 5ης Δεκεμβρίου, αν και το ενδεχόμενο ενός ακόμη εντός του 2016 είναι ισχυρό προκειμένου να επέλθει τελική συμφωνία κυβέρνησης-δανειστών.

## Επιχειρηματικά Νέα

**Intralot: ζημίες στο 3ο τρίμηνο.** Ζημίες ύψους 18,6 εκατ. ευρώ από συνεχιζόμενες δραστηριότητες εμφάνισε η Intralot στο γ' τρίμηνο, έναντι ζημιών 14 εκατ. ευρώ κατά την αντίστοιχη περυσινή περίοδο. Ο όμιλος εμφάνισε EBITDA 35 εκατ. ευρώ το γ' τρίμηνο, καταγράφοντας πτώση 14,3% σε σχέση με το γ' τρίμηνο του 2015. Ο ενοποιημένος κύκλος εργασιών της εισηγμένης ανήλθε στα 320,6 εκατ. ευρώ στο τρίμηνο, καταγράφοντας άνοδο 16,2% σε ετήσια βάση.

**Goody's: επέκταση στο εξωτερικό.** Ο όμιλος στρέφεται στο εξωτερικό, αλλάζοντας το κοστοβόρο μοντέλο αυτόνομης ανάπτυξης, και επιλέγει συνεργασίες franchise με τοπικούς παίκτες. Έτσι κάπως έγινε η επέκταση στην Αυστραλία τον περασμένο Αύγουστο, ενώ ο κ. Παπανικολάου, δ/νων σύμβουλος της MIG αποκάλυψε ότι ο όμιλος βρίσκεται κοντά σε συμφωνία για επέκταση της αλυσίδας στην Κίνα.

**Folli-Follie: βελτίωση κερδών στο 9μηνο.** Ο Ενοποιημένος κύκλος εργασιών για το 9μηνο του 2016 ανήλθε στο ποσό των €956,2 εκατ. σε σχέση με €875,5 εκατ. την αντίστοιχη περίοδο του 2015 αυξημένος κατά 9,2%. Η βελτιωμένη λειτουργική δραστηριότητα σε όλους τους επιχειρηματικούς τομείς του Ομίλου οδήγησε σε αύξηση της λειτουργικής κερδοφορίας που στο 9μηνο του 2016 ανήλθε σε €169,2 εκατ. σε σχέση με €154,6 εκατ. την αντίστοιχη περίοδο του 2015, μια αύξηση της τάξης του 9,5%. Το ενοποιημένο EBITDA ανήλθε σε €192,3 εκατ., αυξημένο κατά 9,8%. Τα καθαρά ενοποιημένα κέρδη μετά από φόρους και δικαιώματα μειοψηφίας ανήλθαν σε € 112,1 εκατ.

**ΣΕΒ: εισηγείται τις υπεραποσβέσεις.** Τώρα που διαφαίνονται κάποια πρώιμα σημάδια ανάκαμψης, είναι σημαντικό να ενισχυθεί η αναπτυξιακή διαδικασία μέσω και της εφαρμογής του μέτρου των υπεραποσβέσεων, σε ποσοστό π.χ. 200%. Οι υπεραποσβέσεις έχουν το πλεονέκτημα, έναντι άλλων σχετικά πολύπλοκων και αδιαφανών επενδυτικών κινήτρων να θέτουν τα οφέλη για το δημόσιο και τις επιχειρήσεις στην ίδια πλευρά της εξίσωσης. Έτσι, και στηρίζουν αποδοτικές παραγωγικές δραστηριότητες ή/και υπηρεσίες προστιθέμενης αξίας, και διασφαλίζουν δημοσιονομική ουδετερότητα, διότι το όφελος για την επιχείρηση (η έμμεση μείωση του φόρου) προϋποθέτει την πραγματοποίηση κερδοφόρων παραγωγικών επενδύσεων.

ΔΙΕΘΝΕΙΣ ΔΕΙΚΤΕΣ	ΤΙΜΗ	ΜΕΤΑΒΟΛΗ	%ΥΤΔ
<b>ΑΜΕΡΙΚΗ</b>			
MSCI WORLD	1708,64	-0,20%	2,76%
MSCI EMERGING	858,41	-0,51%	8,09%
S&P 500	2191,08	-0,35%	7,20%
DOW JONES	19191,93	0,36%	10,14%
NASDAQ 100	4734,10	-1,59%	3,07%
BRAZIL IBOVESPA	59506,54	-3,88%	37,27%
<b>ΕΥΡΩΠΗ</b>			
EURO STOXX 50	3030,98	-0,24%	-7,24%
STOXX 600	340,86	-0,03%	-6,82%
DAX 30	10534,05	-0,81%	-1,95%
FTSE 100	6752,93	-0,28%	8,18%
CAC 40	4560,61	0,20%	-1,65%
IBEX 35	8669,20	0,03%	-9,17%
SWISS MARKET	7779,11	-0,84%	-11,78%
RUSSIAN RTSI \$	1047,43	1,79%	37,41%
TURKEY BIST 100	72519,85	-1,99%	1,52%
<b>ΑΣΙΑ</b>			
NIKKEI 225	18513,12	1,12%	-3,19%
HANG SENG	22878,23	0,39%	3,17%
SHANGHAI COMP.	3273,309	0,72%	-8,34%
<b>ΜΕΤΑΒΛΗΤΟΤΗΤΑ</b>			
CBOE VIX	14,07	5,55%	-22,73%
VSTOXX	22,60	3,68%	1,93%
<b>ΕΜΠΟΡΕΥΜΑΤΑ (ΣΜΕ)</b>			
CRUDE OIL	51,06	3,28%	15,25%
BRENT OIL	53,94	4,05%	17,78%
NATURAL GAS	3,505	4,56%	23,54%
GOLD	1169,40	-0,38%	10,29%
SILVER	16,51	0,15%	18,69%
COPPER	5791	-0,58%	23,08%

ΟΜΟΛΟΓΑ	ΑΠΟΔΟΣΗ	ΜΕΤΑΒΟΛΗ	
<b>ΗΠΑ</b>			
US 10 Year	2,45%	2,82%	
<b>ΗΝ. ΒΑΣΙΛΕΙΟ</b>			
UK 10 Year	1,50%	9,27%	
<b>ΕΥΡΩΠΗ</b>			
EU 10 Year	0,37%	34,18%	
<b>ΙΑΠΩΝΙΑ</b>			
JP 10 Year	0,03%	24,00%	
<b>ΕΛΛΗΝΙΚΑ ΚΡΑΤΙΚΑ ΟΜΟΛΟΓΑ</b>			
GR 10 Year	6,50%	-1,08%	
GR 15 Year	6,88%	0,16%	
GR 20 Year	7,02%	0,47%	
<b>ΕΛΛΗΝΙΚΑ ΕΤΑΙΡΙΚΑ ΟΜΟΛΟΓΑ</b>			
		<b>ΛΗΞΗ</b>	
ΕΛΠΕ	3,23%	-2,99%	10/05/2017
ΕΛΠΕ	4,96%	0,30%	04/07/2019
ΟΤΕ	2,31%	-1,53%	07/02/2018
ΟΤΕ	2,90%	-1,53%	09/07/2020
ΔΕΗ	12,17%	-0,18%	01/05/2019
ΤΙΤΑΝ			18/01/2017
MOTOR OIL	3,34%	-2,90%	15/05/2019
<b>ΣΥΝΑΛΛΑΓΜΑ</b>			
	<b>ΤΙΜΗ</b>	<b>ΜΕΤΑΒΟΛΗ</b>	<b>%ΥΤΔ</b>
EUR/USD	1,066	0,68%	-1,70%
EUR/GBP	0,847	0,00%	-12,79%
EUR/CHF	1,077	-0,01%	0,86%
EUR/JPY	121,64	0,37%	7,23%
EUR/AUD	1,438	0,28%	3,56%

## ΔΙΕΘΝΕΙΣ ΑΓΟΡΕΣ

### Η Αγορά Μετοχών

Μικτή εικόνα παρουσίασαν οι αμερικανικοί χρηματιστηριακοί δείκτες κατά τη χθεσινή συνεδρίαση. Πιο συγκεκριμένα, ο D.J. έκλεισε σε νέα υψηλά στις 19.191 μονάδες (+0,36%) και ο S&P 500 στις 2.191μ. (-0,36%). Απώλειες κατέγραψαν οι ευρωπαϊκές αγορές με το δείκτη του χρηματιστηρίου της Φρανκφούρτης DAX να κλείνει στις 10.534μ (-1%) ενώ ο δείκτης FTSE 100 του χρηματιστηρίου του Λονδίνου έκλεισε στις 6.753μ (-0,5%). Το ελληνικό Global X MSCI Greece ETF στο NYSE έκλεισε στα 7,87 δολ (-0,76%).

### Η Αγορά Εμπορευμάτων

Στην αγορά εμπορευμάτων σταθεροποιητικά κινήθηκαν τόσο ο χρυσός που έκλεισε στα 1.173 δολ. (-0,1%) όσο και το ασήμι στα 16,56 δολ. (+0,1%). Μεγάλα κέρδη σημείωσε το πετρέλαιο (WTI) ξανά κλείνοντας στα 50,9 δολ/β (+3%).

### Η Αγορά Ομολόγων

Νέα μεγάλη άνοδο σημείωσαν και χτες οι αποδόσεις των αμερικανικών ομολόγων με την δεκαετία να κλείνει στο 2,45%. Οι αποδόσεις των ευρωπαϊκών ομολόγων κινήθηκαν επίσης ανοδικά με την απόδοση της γερμανικής δεκαετίας να κλείνει στο +0,37% .

### Οικονομικά στοιχεία - Διεθνείς εξελίξεις

Σε επίπεδα ρεκόρ κινήθηκε ο Dow Jones τη χθεσινή συνεδρίαση με οδηγό τη μετοχή της Goldman Sachs (+3,3%). Αντίθετα βαριές απώλειες 1,4% κατέγραψε ο Nasdaq. Πάνω από τα 50 δολ. έκλεισε η τιμή του πετρελαίου ενώ σε υψηλό 17 μηνών έκλεισε η απόδοση του αμερικανικού 10ετούς ομολόγου (2,45%). Στα των μακροοικονομικών ανακοινώσεων, άνοδο κατέγραψε ο δείκτης μεταποίησης ISM στις ΗΠΑ φτάνοντας σε υψηλό πέντε μηνών τον Νοέμβριο και συγκεκριμένα στις 53,2 μονάδες από 51,9 τον προηγούμενο μήνα. Σημειώνεται ότι οι αναλυτές ανέμεναν μικρότερη άνοδο στις 52,2 μονάδες. Ο αντίστοιχος δείκτης ανακοινώθηκε σε επίπεδα καλύτερα των εκτιμήσεων για τη Γαλλία, Ισπανία, Ιταλία και Κίνα ενώ οριακά χαμηλότερα των προβλέψεων

Γενικός Δείκτης Χ.Α.

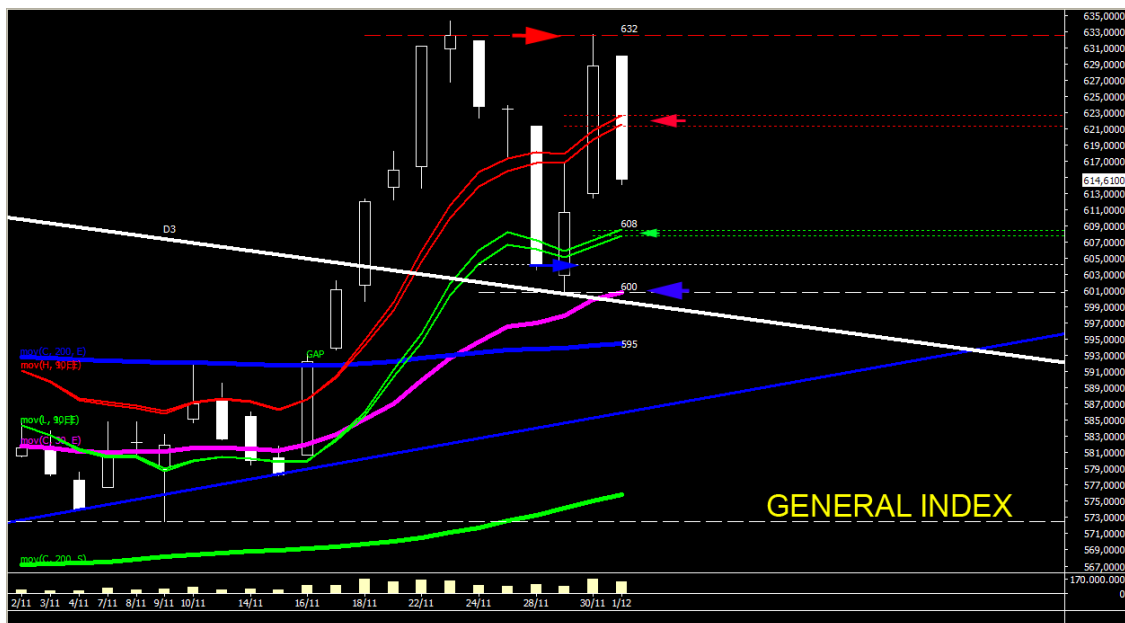

Συννέφιασε και πάλι η τεχν. εικόνα , καθώς η σημερινή πώση ήταν λίγο μεγαλύτερη απ' αυτό που θα ονομάζαμε φυσιολογική διόρθωση. Ας ελπίσουμε ότι η ζώνη στήριξης που εκτείνεται από τις 608 έως τις 600 μον. θ' ανακόψει τους πωλητές καθώς στην αντίθετη περίπτωση θα ενεργοποιηθεί ο σχηματισμός διπλής κορυφής με ότι αυτό συνεπάγεται για την βραχυπρόθεσμη πορεία του Γεν. δείκτη. Η πλησιέστερη αντίσταση εντοπίζεται στις 621-2 μον. και αποτελεί αξιόπιστο stop short. Στο εβδομαδιαίο γράφημα, πλησιέστερη εξαιρετικά κρίσιμη στήριξη παραμένει η διαγώνιος V.M.2 , την οποία θα συναντήσει ο δείκτης στις 605 μον. περίπου. Ανάλογη εικόνα και στον FTSE25. Ο κίνδυνος σχηματισμού διπλής κορυφής δεν είναι αμελητέος. Πλησιέστερη στήριξη στις 1640-35 μον. και αντίσταση στις 1680-82 μον. Στο εβδομαδιαίο γράφημα του FTSE25, η πλησιέστερη εξαιρετικά σημαντική και κρίσιμη στήριξη διέρχεται από τις 1580 μον. Σε καλύτερη μοίρα ο Τραπεζικός δείκτης καθώς ήταν ο μόνος που κατάφερε να κλείσει υψηλότερα της διερχόμενης από τις 800 μον. αντίστασης του συστήματός μας, που λειτουργεί πλέον ως στήριξη.

Οικονομικό Ημερολόγιο

Παρασκευή			
Χώρα	Ωρα	Γεγονός	Εκτίμηση
ΒΡΕΤΑΝΙΑ	11:30	GBP Markit/CIPS UK Construction PMI (NOV)	
ΗΠΑ	15:30	USD Unemployment Rate (NOV)	
ΗΠΑ	15:30	USD Change in Non-farm Payrolls (NOV)	
ΗΠΑ	15:30	USD Change in Private Payrolls (NOV)	
ΗΠΑ	15:30	USD Two-Month Payroll Net Revision (NOV)	
ΗΠΑ	15:30	USD Average Hourly Earnings (YoY) (NOV)	
ΗΠΑ	15:30	USD Average Weekly Hours All Employees (NOV)	
ΗΠΑ	15:30	USD Change in Household Employment (NOV)	
ΗΠΑ	15:45	USD Fed Governor Brainard speaks in Washington	
ΗΠΑ	16:45	USD ISM New York (NOV)	
ΗΠΑ	20:00	USD Baker Hughes U.S. Rig Count (DEC 2)	
ΗΠΑ	20:00	USD Fed's Tarullo Speaks at Financial Stability Conference	

Επιλεγμένες Μερισματικές Απόδοσεις

Μετοχή	Αποδοση*
ΟΠΑΠ	12,00%
ΑΡΑΙΓ	11,67%
ΕΧΑΕ	7,50%
ΕΥΑΠΣ	7,35%
ΟΤΟΕΛ	7,26%
ΕΛΛ	6,72%
ΠΑΝΓΑΙΑ	6,36%
ΜΟΗ	6,02%
ΕΥΔΑΠ	5,74%
ΓΡΙΒΑΛΙΑ	4,54%
ΚΑΡΕΛΙΑΣ	3,33%
ΟΛΘ	3,14%

- Οι αποδόσεις υπολογίζονται με τιμές μετοχών της πρώτης εργάσιμης κάθε μήνα (περιλαμβάνονται και τυχόν επιστροφές κεφαλαίου)

ΓΕΝΙΚΕΣ ΣΥΝΕΛΕΥΣΕΙΣ

Εταιρεία	Ημερομηνία	Εταιρεία	Ημερομηνία
Ε.ΥΔ.Α.Π. Α.Ε.	01/12/2016	ΕΠΙΛΕΚΤΟΣ ΚΛΩΣ/ΡΓΙΑ Α.Ε.Β.Ε.	29/12/2016
ΝΕΧΑΝΣ ΕΛΛΑΣ Α.Β.Ε.	06/12/2016	CP1 Α.Ε ΗΛΕΚΤΡΟΝΙΚΩΝ ΥΠΟΛΟΓΙΣΤΩΝ	30/12/2016
ΒΑΡΑΓΚΗΣ Α.Β.Ε.Π.Ε	06/12/2016		
ΕΛΛΗΝΙΚΑ ΚΑΛΩΔΙΑ Α.Ε	08/12/2016		
ΣΩΛΗΝΟΥΡΓΕΙΑ ΚΟΡΙΝΘΟΥ ΕΤ ΣΥΜ Α.Ε.	08/12/2016		
ΑΤΤΙΚΑ BANK Α.Τ.Ε.	14/12/2016		
UNIBIOS Α.Ε. ΣΥΜΜΕΤΟΧΩΝ	19/12/2016		
ΙΚΤΙΝΟΣ ΕΛΛΑΣ Α.Ε.	20/12/2016		
ΓΕΚΕ Α.Ε	20/12/2016		
PAPERPACK Α.Β.Ε.Ε.	21/12/2016		

**Κρίσιμες ημερομηνίες περιόδου Σεπτεμβρίου-Νοεμβρίου 2016**

**04 Δεκέμβριος 2016:** Δημοψήφισμα στην Ιταλία

**5 Δεκεμβρίου 2016:** Προεδρικές εκλογές στην Αυστρία

**5 Δεκέμβριος 2016:** Συνεδρίαση Eurogroup

**8 Δεκέμβριος 2016:** Συνεδρίαση της ECB

**15-16 Δεκέμβριος 2016:** Σύνοδος κορυφής ΕΕ

**20 Ιανουαρίου 2017:** Ανάληψη προεδρίας από τον Ν. Τραμπ

**15 Μαρτίου 2017:** Εκλογές στην Ολλανδία

**31 Μαρτίου 2017:** Ενεργοποίηση άρθρου για την αποχώρηση της Μ. Βρετανίας από ΕΕ

**23 Απριλίου 2017:** 1ος γύρος προεδρικών εκλογών στην Γαλλία

## ΕΤΑΙΡΙΚΗ ΔΙΑΦΘΩΡΩΣΗ

### Αγορά εσωτερικού

Αναστάσιος Σταματόπουλος,  
Ιωάννης Βλαχάκης,  
Δημήτρης Τζάνας,  
Εμμανουήλ Στάικος,  
Νεκτάριος Ιωάννου,  
Αλεξάνδρα Βοϊλή

### Διεθνείς αγορές

Παναγιώτης Δουκέλης,  
Δημήτρης Μούρκας  
Ιωάννης Βλαχάκης

### Θεσμικοί επενδυτές

Αναστάσιος Σταματόπουλος,  
Εμμανουήλ Στάικος

### Εξυπηρέτηση πελατείας

Ευαγγελία Κουνιάρη  
Ελένη Γιαννακοπούλου

### Παράγωγα

Νίκος Αλευρομάγειρας,  
Νίκος Γιαννόπουλος

## Σημαντικές Γνωστοποιήσεις

### Πιστοποίηση Αναλυτών

Η Κύκλος Χρηματιστηριακή Α.Ε.Π.Ε.Υ. βεβαιώνει ότι οι απόψεις σχετικά με εταιρίες και μετοχές που εμπεριέχονται στο παρόν σημείωμα αντικατοπτρίζουν αποκλειστικά και μόνο προσωπικές απόψεις των αναλυτών και ότι κανένα τμήμα της χρηματικής τους αποζημίωσης δεν συνδέεται και ούτε πρόκειται να συνδεθεί άμεσα ή έμμεσα με τις συγκεκριμένες συστάσεις ή απόψεις τους. Η χρηματική αποζημίωσή τους, επίσης, δεν σχετίζεται με καμία υπηρεσία επενδυτικής τραπεζικής που έχει τυχόν παρασχεθεί από την Κύκλος Χρηματιστηριακή Α.Ε.Π.Ε.Υ.

### Γνωστοποιήσεις για την εταιρία

Η Κύκλος Χρηματιστηριακή Α.Ε.Π.Ε.Υ. και οι εργαζόμενοι της ενδέχεται να προβαίνουν σε κάθε είδους νόμιμες συναλλαγές επί μετοχών των αναφερομένων εταιριών για ίδιο λογαριασμό ή για λογαριασμό τρίτων ή και να παρέχουν τις υπηρεσίες τους στους εκδότες των μετοχών αυτών. Συνεπώς, οι επενδυτές θα πρέπει να λαμβάνουν υπόψη τους ότι είναι πιθανόν να υπάρχει σύγκρουση συμφερόντων η οποία θα μπορούσε να επηρεάσει την αντικειμενικότητα της ανάλυσης. Η Κύκλος Χρηματιστηριακή Α.Ε.Π.Ε.Υ. δεν αναλαμβάνει ευθύνη για επενδυτικές αποφάσεις βασισμένες στα κείμενα ή τις αξιολογήσεις του παρόντος.

### Σημαντικές Γνωστοποιήσεις

Το περιεχόμενο των παραπάνω αναλύσεων, απόψεων, εκτιμήσεων, κρίσεων δεν έχει αποσταλεί στις αναφερόμενες εταιρίες και εκφράζει την άποψη του αναλυτή κατά την ημερομηνία σύνταξης της ανάλυσης / πρωινής ενημέρωσης / εβδομαδιαίας στρατηγικής και υπόκεινται σε αλλαγές χωρίς προηγούμενη προειδοποίηση. Η ανανέωση των αναλύσεων των επιμέρους αναφερόμενων εταιριών γίνεται σε μη προκαθορισμένες ημερομηνίες αναλόγως με τις εταιρικές ανακοινώσεις και τις εξελίξεις που αφορούν τον κλάδο ή την αγορά και που ενδέχεται να έχουν σημαντική επίδραση στις απόψεις ή συστάσεις που αναφέρονται στο παρόν σημείωμα. Η ανάλυση / πρωινή ενημέρωση / εβδομαδιαία στρατηγική εκπονήθηκε από το τμήμα ανάλυσης με απόλυτη εχεμύθεια και εμπιστευτικότητα χωρίς τη συμμετοχή στελεχών εκτός του τμήματος αυτού και δημοσιοποιήθηκε μετά την ολοκλήρωσή της ταυτοχρόνως στο κοινό και τα στελέχη της εταιρίας.

### Δήλωση Αποποίησης

Το παρόν δεν αποτελεί προτροπή για την αγορά, πώληση ή/και διακράτηση αξιών και αποσκοπεί στην ενημέρωση των επενδυτών. Δεν επιτρέπεται να αναπαραχθεί, αποθηκευτεί σε σύστημα από το οποίο μπορεί να ανακτηθεί, ή να διαβιβαστεί περαιτέρω, σε οποιαδήποτε μορφή ή με οποιοδήποτε μέσο, ηλεκτρονικό, μηχανικό, φωτοτυπικό, μαγνητοφωνικό ή άλλο, εν όλω ή εν μέρει, σε κανένα πρόσωπο, για οποιοδήποτε λόγο ή/και σκοπό χωρίς την προηγούμενη έγγραφη άδεια της ΚΥΚΛΟΣ ΑΧΕΠΕΥ. Το παραπάνω έγγραφο δημιουργήθηκε από το Τμήμα Ανάλυσης, τηλ. 210-3364300, fax. 210-3239122, e-mail: analysis@cyclos.gr.