

Δείκτες	Κλείσιμο	%Ημ.	%ΥΤΔ
Γενικός	639,16	-0,52%	-0,7%
FTSE/ASE 25	1.712,90	-0,66%	-1,6%
FTSE/ASE 40	807,16	-0,24%	7,1%
FTSE/ASE 80	151,12	0,00%	0,0%
Τράπεζες	802,80	-0,90%	-4,2%
Τηλεπικοινωνίες	2.436,02	0,57%	-0,9%
Κατασκευές-Υλικά	2.292,40	0,87%	1,7%
Πετρέλαιο & Αέριο	3.090,69	1,25%	3,1%
Κοινής Ωφέλειας	1.517,28	-0,70%	0,0%
Τροφίμων & Ποτών	7.787,87	-0,82%	1,0%

Στατιστικά	Ανοδικές	Καθοδικές	Σταθερές
Μετοχές	51	55	21

Στατιστικά	20/01/17	19/01/17
Αξία Συναλλαγών (€ σε εκατ.)	36	26
Μεταβολή Αξίας Συναλλαγών		39%
Κεφαλαιοποίηση (€ σε δις.)	43,9	45,8
Κεφαλαιοποίηση/ΑΕΠ 2012		23%

Παράγωγα	ASE	ADEX	% Premium (Discount)
FTSE-20			
Φεβρουάριος 2017	1.712,90	1.704,50	-0,49
Μάρτιος 2017	1.712,90	1.704,00	-0,52
Απρίλιος 2017	1.712,90	1.704,00	-0,52

Μεγαλύτερη Άνοδος Μετοχή	Κλείσιμο	%Δ
ΕΛΛΑΔΟΣ (ΚΟ)	12,88	6,98
MOTOR OIL HELLAS (ΚΟ)	13,65	1,87
ASTIR PALACE (ΚΟ)	5,48	1,48
TITAN (ΚΟ)	22,50	1,35
ΙΚΤΙΝΟΣ ΕΛΛΑΣ (ΚΟ)	0,80	1,01

Μεγαλύτερη Πτώση Μετοχή	Κλείσιμο	%Δ
JUMBO Α.Ε.Ε. (ΚΟ)	13,73	-6,47
ΠΛΑΙΣΙΟ COMPUTER ΑΕΕ	3,34	-4,84
ΑΤΤΙΣ ΒΑΝΚ (ΚΟ)	0,04	-2,56
ΠΛΑΣΤ. ΘΡΑΚΗΣ (ΚΟ)	2,45	-1,61
ΤΡΑΠΕΖΑ ΠΕΙΡΑΙΩΣ (ΚΟ)	0,20	-1,52

Υψηλ. Όγκος Συν/γών Μετοχή	Τεμάχια	%Δ
ΤΡΑΠΕΖΑ ΠΕΙΡΑΙΩΣ (ΚΟ)	15.702.744	-1,52
ΕΘΝΙΚΗ (ΚΟ)	14.666.285	-1,25
EUROBANK ERGASIAS (ΚΟ)	3.167.470	0,64
ALPHA BANK (ΚΟ)	1.972.983	-1,09
ASTIR PALACE (ΚΟ)	1.018.068	1,48

Υψηλ. Αξία Συν/γών Μετοχή	Ευρώ	%Δ
ASTIR PALACE (ΚΟ)	5.543.380	1,48
ALPHA BANK (ΚΟ)	3.620.424	-1,09
ΕΘΝΙΚΗ (ΚΟ)	3.505.242	-1,25
ΟΤΕ(ΚΟ)	3.299.045	0,57
ΤΡΑΠΕΖΑ ΠΕΙΡΑΙΩΣ (ΚΟ)	3.093.441	-1,52

Σχόλιο Ημέρας

Υποχώρηση κατά 0,52% κατέγραψε ο Γενικός Δείκτης στη συνεδρίαση της Παρασκευής σπάζοντας «το οχυρό» των 640 μονάδων και κλείνοντας στις 639,16 μονάδες. Παράλληλα, η αξία των συναλλαγών διαμορφώθηκε στα 38,1 εκ. ευρώ. Με σκηνικό συναλλακτικής απαξίωσης και μικρών διακυμάνσεων ολοκληρώθηκε μια εβδομάδα με ανυδρία από το μέτωπο των διαπραγματεύσεων με τους δανειστές. Ο τραπεζικός κλάδος κατέγραψε για 6η συνεχόμενη συνεδρίαση απώλειες κατά 0,90% με τη μετοχή της Πειραιώς (-1,52%) να υποχωρεί περισσότερο. Υποχώρηση επίσης κατέγραψαν η Jumbo (-6,47%), η ΕΕΕ (-0,81%), η Ελλάκτωρ (-0,81%) και το Folli-Follie (-0,28%). Στον αντίποδα, κέρδη κατέγραψαν η Motor Oil (+1,87%), ο Τιτάν (+1,35%), η Βιοχάλκο (+0,73%), ο ΟΠΑΠ (+0,47%), ο Μυτιληναίος (+0,80%) και η Τράπεζα της Ελλάδος (+6,98%) σε συνέχεια της ανακοίνωσης των ετήσιων αποτελεσμάτων της. Απολογιστικά, 49 μετοχές κατέγραψαν κέρδη έναντι 52 εκείνων που υποχώρησαν. Στην εβδομάδα που ξεκινάει είναι ενδεχόμενο να υπάρξει περισσότερη ορατότητα για τα της 2^{ης} αξιολόγησης ενόψει του Eurogroup της Πέμπτης 26 Ιανουαρίου σε συνέχεια της δημοσιοποίησης της θέσης του ΔΝΤ που προτίθεται να συνεχίσει να συμμετέχει στο ελληνικό πρόγραμμα και την ελληνική κυβέρνηση να φαίνεται έτοιμη για υποβολή προτάσεων με στόχο την επίτευξη συμφωνίας το συντομότερο. Παράλληλα, η ανάληψη της Αμερικανικής Προεδρίας από τον Trump εισάγει τις ΗΠΑ, κατ' επέκταση δε την παγκόσμια οικονομία και τις αγορές σε αχαρτογράφητα ύδατα αναμένοντας τις πρώτες του αποφάσεις.

Επιχειρηματικά Νέα

HSW: προς πώληση το 40,44%. Τρέχει η διαγωνιστική διαδικασία για την πώληση του ποσοστού που διατηρεί η Τράπεζα Πειραιώς στην Hellenic Sea Ways καθώς το πλάνο προβλέπει κατάθεση μη δεσμευτικών προσφορών την προσεχή Δευτέρα. Σύμφωνα με όσα έχουν γίνει μέχρι στιγμής γνωστά, η Lazard που ενεργεί ως σύμβουλος της Πειραιώς για την πώληση του 40,44% της HSW έχει ενημερώσει τους κατ αρχήν ενδιαφερόμενους για κατάθεση μη δεσμευτικών προσφορών τη Δευτέρα, 23 Ιανουαρίου με βάση τις οποίες θα συνταχθεί short list με τρεις ενδιαφερόμενους που θα περάσουν στην επόμενη φάση για την κατάθεση δεσμευτικών προσφορών σε ορίζοντα μιας με δύο εβδομάδων.

Τράπεζα της Ελλάδος: μειωμένα κέρδη το 2016. Τα κέρδη της Τράπεζας στη χρήση 2016 ανήλθαν σε 1.092,3 εκατ. ευρώ, -6,06% σε σχέση με το 2015, λόγω κυρίως περιορισμού του ELA. Μετά τη διανομή μερίσματος προς τους μετόχους 9,5 εκ. περίπου, ποσό 1.079,0 εκατ. ευρώ θα μεταφερθεί υπέρ του Ελληνικού Δημοσίου. Το μικτό μέρισμα ανά μετοχή που θα προταθεί στη Γ. Σ. ανέρχεται σε 0,6720 ευρώ.

ΔΕΣΦΑ: πάλι προς πώληση το 66%. Διαχειριστή δικτύου που θα καλύπτει τους ευρωπαϊκούς όρους λειτουργίας «προωθεί» η Κομισιόν ως υποψήφιο αγοραστή. Ο ΔΕΣΦΑ βρίσκεται σταθερά εντός των βλέψεων της στρατηγικής ανάπτυξης της ιταλικής SNAM, ενώ ισχυρό ενδιαφέρον δείχνει η βελγική Fluxys και η ισπανική Enagaz και η ρουμανική Transgaz.

Ισοζύγιο τρεχουσών συναλλαγών: επιδείνωση στο 11μηνο. Την περίοδο Ιανουαρίου-Νοεμβρίου 2016, το ισοζύγιο τρεχουσών συναλλαγών παρουσίασε μικρό έλλειμμα 171 εκατ. ευρώ, έναντι πλεονάσματος 990 εκατ. ευρώ την ίδια περίοδο του 2015. Η εξέλιξη αυτή οφείλεται κυρίως στην επιδείνωση του ισοζυγίου υπηρεσιών και ειδικότερες στις λιγότερες εισπράξεις από τις μεταφορές και τις ταξιδιωτικές υπηρεσίες.

ΔΝΤ: επιθυμεί γρήγορη συμφωνία με Ελλάδα. Συνάντηση του Β. Σόιμπλε με την Κριστίν Λαγκάρντ έγινε στο Νταβός, από την οποία προκύπτει ότι το ΔΝΤ παραμένει πλήρως δεσμευμένο στις συζητήσεις για την Ελλάδα με στόχο να εμπλακεί στο πρόγραμμα και με χρηματοδότηση.

ΔΙΕΘΝΕΙΣ ΔΕΙΚΤΕΣ	ΤΙΜΗ	ΜΕΤΑΒΟΛΗ	%ΥΤΔ
ΑΜΕΡΙΚΗ			
MSCI WORLD	1782,71	0,38%	1,80%
MSCI EMERGING	893,28	-0,14%	3,60%
S&P 500	2271,31	0,34%	1,45%
DOW JONES	19827,25	0,48%	0,33%
NASDAQ 100	5063,20	0,24%	4,10%
BRAZIL IBOVESPA	64521,18	0,89%	7,13%
ΕΥΡΩΠΗ			
EURO STOXX 50	3299,44	0,17%	0,27%
STOXX 600	362,58	-0,13%	0,32%
DAX 30	11630,13	0,27%	1,30%
FTSE 100	7198,44	-0,68%	0,78%
CAC 40	4850,67	-0,06%	-0,24%
IBEX 35	9380,10	-0,06%	0,30%
SWISS MARKET	8275,13	-0,45%	0,67%
RUSSIAN RTSI \$	1138,99	0,21%	-1,51%
TURKEY BIST 100	83067,15	0,93%	6,88%
ΑΣΙΑ			
NIKKEI 225	19137,91	0,34%	-1,17%
HANG SENG	22885,91	-0,71%	4,01%
SHANGHAI COMP.	3123,139	0,70%	1,07%
ΜΕΤΑΒΛΗΤΟΤΗΤΑ			
CBOE VIX	11,54	-9,70%	-17,81%
VSTOXX	14,60	-1,71%	-19,46%
ΕΜΠΟΡΕΥΜΑΤΑ (ΣΜΕ)			
CRUDE OIL	53,22	2,11%	-2,93%
BRENT OIL	55,49	2,46%	-2,52%
NATURAL GAS	3,204	-4,87%	-14,21%
GOLD	1204,90	0,28%	5,54%
SILVER	17,03	0,18%	7,48%
COPPER	5748	0,15%	3,84%

ΔΙΕΘΝΕΙΣ ΑΓΟΡΕΣ

Η Αγορά Μετοχών

Με κέρδη έκλεισαν κατά τη συνεδρίαση της Παρασκευής οι αμερικανικοί δείκτες στη Wall Street. Πιο συγκεκριμένα, ο D.J. έκλεισε στις 19.827 μονάδες (+0,48%) και ο S&P 500 στις 2.271μ. (+0,34%). Μικτή εικόνα παρουσίασαν και οι ευρωπαϊκές αγορές με το δείκτη του χρηματιστηρίου της Φρανκφούρτης DAX να κλείνει στις 11,630μ (+0,3%) ενώ ο δείκτης FTSE 100 του χρηματιστηρίου του Λονδίνου έκλεισε στις 7.198μ (-0,1%) . Τέλος, το ελληνικό etf Global X MSCI Greece στο NYSE έκλεισε στα 7,91 δολ. (+1,1%).

Η Αγορά Εμπορευμάτων

Στην αγορά εμπορευμάτων κέρδη κατέγραψε τόσο ο χρυσός στα 1.210 δολ. (+0,7%) όσο και το ασήμι στα 17,11 δολ. (+0,6%). Ανοδικά κινήθηκε το πετρέλαιο (WTI) κλείνοντας στα 53,2 δολ/β (+2.15%).

Η Αγορά Ομολόγων

Πτωτικά κινήθηκαν οι αποδόσεις των αμερικανικών ομολόγων με την δεκαετία να κλείνει στο 2,46%. Οι αποδόσεις των ευρωπαϊκών ομολόγων κινήθηκαν ανοδικά με την απόδοση της γερμανικής δεκαετίας να κλείνει στο +0,42% .

Οικονομικά στοιχεία - Διεθνείς εξελίξεις

Με κέρδη υποδέχτηκαν την ανάληψη καθηκόντων ως 45ου προέδρου των ΗΠΑ από τον Donald Trump οι αμερικανικοί χρηματιστηριακοί δείκτες. Ωστόσο, ο Dow Jones και ο S&P 500 ήλθαν αντιμέτωποι με τη δεύτερη διαδοχική εβδομάδα απωλειών, εν μέσω της αβεβαιότητας για τη νέα εποχή στις ΗΠΑ. Σε επίπεδο εβδομάδας, ο Dow Jones και ο Nasdaq έχασαν 0,3%, ενώ ο S&P 500 γνώρισε πώση 0,2%. Στα επιχειρηματικά νέα, η American Express ανακοίνωσε αποτελέσματα χειρότερα των εκτιμήσεων, χαμηλότερα των προβλέψεων τριμηνιαία αποτελέσματα ανακοίνωσε και η General Electric, ενώ η P&G κατέγραψε καλύτερα των αναμενόμενων μεγέθη.

ΟΜΟΛΟΓΑ	ΑΠΟΔΟΣΗ	ΜΕΤΑΒΟΛΗ
ΗΠΑ		
US 10 Year	2,47%	-0,29%
ΗΝ. ΒΑΣΙΛΕΙΟ		
UK 10 Year	1,43%	7,11%
ΕΥΡΩΠΗ		
EU 10 Year	0,42%	11,08%
ΙΑΠΩΝΙΑ		
JP 10 Year	0,07%	-14,29%

ΕΛΛΗΝΙΚΑ ΚΡΑΤΙΚΑ ΟΜΟΛΟΓΑ		
GR 10 Year	7,08%	-0,17%
GR 15 Year	7,53%	-0,59%
GR 20 Year	7,61%	-0,05%

ΕΛΛΗΝΙΚΑ ΕΤΑΙΡΙΚΑ ΟΜΟΛΟΓΑ	ΛΗΞΗ		
ΕΛΠΕ	3,36%	-4,86%	10/05/2017
ΕΛΠΕ	4,76%	-1,23%	04/07/2019
ΟΤΕ	2,05%	-0,69%	07/02/2018
ΟΤΕ	2,82%	-0,02%	09/07/2020
ΔΕΗ	12,26%	-0,08%	01/05/2019
ΤΙΤΑΝ			18/01/2017
MOTOR OIL	3,40%	2,03%	15/05/2019

ΣΥΝΑΛΛΑΓΜΑ	ΤΙΜΗ	ΜΕΤΑΒΟΛΗ	%ΥΤΔ
EUR/USD	1,070	0,37%	2,13%
EUR/GBP	0,865	0,13%	-1,00%
EUR/CHF	1,072	-0,05%	-0,06%
EUR/JPY	122,69	0,16%	0,97%
EUR/AUD	1,417	0,45%	2,84%

Γενικός Δείκτης Χ.Α.

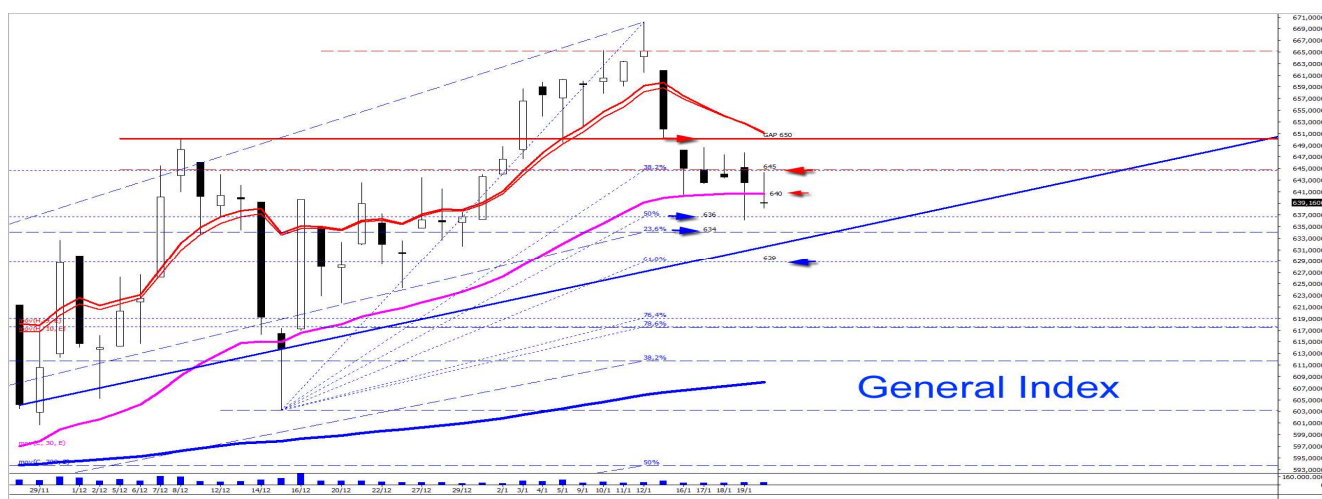

Σημαντικές αρνητικές τεχνικές εξελίξεις έλαβαν χώρα κατά την εβδομάδα που μας πέρασε. Ξεκίνησε την Δευτέρα με την παραβίαση της πρώτης αξιολογής στήριξης των 650 μον. και μάλιστα με καθοδικό χάσμα, το οποίο δεν κατάφερε να κλείσει παρά τις απεγνωσμένες προσπάθειες των αγοραστών. Τελείωσε την Παρασκευή με την παραβίαση και της σημαντικής στήριξης των 640 μον. , γεγονός που επισφράγισε ότι η βραχυπρόθεσμη τάση είναι πλέον πτωτική. Όπως όλα δείχνουν , η πτωτική πορεία του δείκτη μάλλον θα συνεχιστεί και κατά τις πρώτες ώρες της νέας εβδομάδας , εξ' αιτίας της διάψευσης των προσδοκιών αναβάθμισης από τον οίκο αξιολόγησης Standard and Poor's. Το επενδυτικό ενδιαφέρον πλέον εστιάζεται στην συνεδρίαση του ESM την Δευτέρα που θα αποφασίσει για τα βραχυπρόθεσμα μέτρα για την ελάφρυνση του χρέους και κυρίως στο Eurogroup της ερχόμενης Πέμπτης. Από το κλίμα που θα επικρατήσει θα διαφανεί αν και κατά πόσο είναι εφικτό να κλείσει η δεύτερη αξιολόγηση στις 20 Φεβρουαρίου, όπως προσδοκά η κυβέρνηση, ώστε στις 9 Μαρτίου το Διοικητικό Συμβούλιο της ΕΚΤ να συμπεριλάβει στις αποφάσεις του την ένταξη της χώρας στο πρόγραμμα ποσοτικής χαλάρωσης. Αντιστάσεις α) 650 μον. (πτωτικό gap) β) 645 μον. (38,2% του πρόσφατου ανοδικού από τις 603 στις 670 μον.) γ) 640 μον. (εκθ.ΜΚΟ30 ημ.) Στηρίξεις: α) 636 μον.(50% του προαναφερόμενου ανοδικού κύματος)β) 634 μον. (23,6% του συνολικού ανοδικού κύματος από τις 517 στις 670 μον.)γ) 629 μον. (61,8% του πρόσφατου ανοδικού από τις 603 στις 670 μον.) Η μέγιστη αποδεκτή διόρθωση στο ημερήσιο γράφημα προκειμένου να μην κινδυνεύσει το ανοδικό momentum είναι μέχρι τις : α) 618 μον. (78,6% του πρόσφατου ανοδικού από τις 603 στις 670 μον.), β) 612 μον. (38,2% του συνολικού ανοδικού κύματος από τις 517 στις 670 μον.) γ) η ζώνη που οριοθετείται από τους δύο ΜΚΟ 200 ημ. που διέρχονται από τις 606 και 592 μον.

Οικονομικό Ημερολόγιο

Χώρα	Ώρα	Γεγονός	Εκτίμηση
ΕΥΡΩΖΩΝΗ	12:00	EUR Euro Area Third Quarter Government Deficit	
ΕΥΡΩΖΩΝΗ	12:00	EUR Euro Area Third Quarter Government Debt	
ΕΥΡΩΖΩΝΗ	13:30	EUR ECB's Draghi Speaks in Torino, Italy	
ΒΡΕΤΑΝΙΑ	16:50	GBP Bank of England Bond Buying Operation	
ΕΥΡΩΖΩΝΗ	17:00	EUR Euro-Zone Consumer Confidence (JAN A)	
ΗΠΑ	18:30	USD U.S. to Sell 3-Month Bills	
ΗΠΑ	18:30	USD U.S. to Sell 6-Month Bills	

Επιλεγμένες Μερισματικές Απόδοσεις

Μετοχή	Αποδοση*
ΟΠΑΠ	12,00%
ΑΡΑΙΓ	11,67%
ΕΧΑΕ	7,50%
ΕΥΑΠΣ	7,35%
ΟΤΟΕΛ	7,26%
ΕΛΛ	6,72%
ΠΑΝΓΑΙΑ	6,36%
ΜΟΗ	6,02%
ΕΥΔΑΠ	5,74%
ΓΡΙΒΑΛΙΑ	4,54%
ΚΑΡΕΛΙΑΣ	3,33%
ΟΛΘ	3,14%

- Οι αποδόσεις υπολογίζονται με τιμές μετοχών της πρώτης εργάσιμης κάθε μήνα (περιλαμβάνονται και τυχόν επιστροφές κεφαλαίου)

ΓΕΝΙΚΕΣ ΣΥΝΕΛΕΥΣΕΙΣ

Εταιρεία	Ημερομηνία	Εταιρεία	Ημερομηνία
ΚΡΙ-ΚΡΙ ΑΕ	24/01/2017		
ΠΛΑΣΤΙΚΑ ΘΡΑΚΗΣ Α.Β.Ε.Ε.	02/02/2017		
Π.Γ. ΝΙΚΑΣ Α.Β.Ε.Ε.	02/02/2017		
Φ.Η.Λ. Η. ΚΥΡΙΑΚΙΔΗΣ ΜΑΡ - ΓΡΑΝ Α.Β.Ε.Ε.	03/02/2017		
ΔΙΟΝΙΣ ΑΕΒΕ	15/02/2017		
ΤΡΑΠΕΖΑ ΤΗΣ ΕΛΛΑΔΟΣ	24/02/2017		
ΕΛΛΗΝΙΚΑ ΧΡΗΜΑΤΙΣΤΗΡΙΑ ΑΝ ΕΤΑΙΡΕΙΑ	24/05/2017		

Κρίσιμες ημερομηνίες για το έτος 2017

26 Ιανουαρίου 2017: Διεξαγωγή Eurogroup

20 Φεβρουαρίου 2017: Eurogroup

24 Φεβρουαρίου 2017: Έκθεση αξιολόγησης πιστοληπτικής ικανότητας Ελλάδος από την Fitch

24 Φεβρουαρίου 2017: Έκθεση αξιολόγησης πιστοληπτικής ικανότητας Ελλάδος από την Moody's

9 Μαρτίου 2017: Συνεδρίαση ΕΚΤ

15 Μαρτίου 2017: Εκλογές στην Ολλανδία

20 Μαρτίου 2017: Eurogroup

31 Μαρτίου 2017: Ενεργοποίηση άρθρου για την αποχώρηση της Μ. Βρετανίας από Ε.Ε.

7 Απριλίου 2017: Eurogroup

21-23 Απριλίου 2017: Εαρινή Σύνοδος ΔΝΤ στην Ουάσιγκτον

23 Απριλίου 2017: 1ος γύρος προεδρικών εκλογών στην Γαλλία

27 Απριλίου 2017: Συνεδρίαση ΕΚΤ

7 Μαΐου 2017 : 2^{ος} Κύκλος προεδρικών εκλογών στη Γαλλία

22 Μαΐου 2017: Eurogroup

8 Ιουνίου 2017: Συνεδρίαση ΕΚΤ

15 Ιουνίου 2017: Eurogroup

23 Ιουνίου 2017: Έκθεση αξιολόγησης πιστοληπτικής ικανότητας Ελλάδος από την Moody's

Σεπτέμβριος Οκτώβριος 2017: Γερμανικές Εκλογές

ΕΤΑΙΡΙΚΗ ΔΙΑΦΘΩΡΩΣΗ

Αγορά εσωτερικού

Αναστάσιος Σταματόπουλος,
Ιωάννης Βλαχάκης,
Δημήτρης Τζάνας,
Εμμανουήλ Στάικος,
Νεκτάριος Ιωάννου,
Αλεξάνδρα Βοϊλή

Διεθνείς αγορές

Παναγιώτης Δουκέλης,
Δημήτρης Μούρκας
Ιωάννης Βλαχάκης

Θεσμικοί επενδυτές

Αναστάσιος Σταματόπουλος,
Εμμανουήλ Στάικος

Εξυπηρέτηση πελατείας

Ευαγγελία Κουνιάρη
Ελένη Γιαννακοπούλου

Παράγωγα

Νίκος Αλευρομάγειρας,
Νίκος Γιαννόπουλος

Σημαντικές Γνωστοποιήσεις

Πιστοποίηση Αναλυτών

Η Κύκλος Χρηματιστηριακή Α.Ε.Π.Ε.Υ. βεβαιώνει ότι οι απόψεις σχετικά με εταιρίες και μετοχές που εμπεριέχονται στο παρόν σημείωμα αντικατοπτρίζουν αποκλειστικά και μόνο προσωπικές απόψεις των αναλυτών και ότι κανένα τμήμα της χρηματικής τους αποζημίωσης δεν συνδέεται και ούτε πρόκειται να συνδεθεί άμεσα ή έμμεσα με τις συγκεκριμένες συστάσεις ή απόψεις τους. Η χρηματική αποζημίωσή τους, επίσης, δεν σχετίζεται με καμία υπηρεσία επενδυτικής τραπεζικής που έχει τυχόν παρασχεθεί από την Κύκλος Χρηματιστηριακή Α.Ε.Π.Ε.Υ.

Γνωστοποιήσεις για την εταιρία

Η Κύκλος Χρηματιστηριακή Α.Ε.Π.Ε.Υ. και οι εργαζόμενοι της ενδέχεται να προβαίνουν σε κάθε είδους νόμιμες συναλλαγές επί μετοχών των αναφερομένων εταιριών για ίδιο λογαριασμό ή για λογαριασμό τρίτων ή και να παρέχουν τις υπηρεσίες τους στους εκδότες των μετοχών αυτών. Συνεπώς, οι επενδυτές θα πρέπει να λαμβάνουν υπόψη τους ότι είναι πιθανόν να υπάρξει σύγκρουση συμφερόντων η οποία θα μπορούσε να επηρεάσει την αντικειμενικότητα της ανάλυσης. Η Κύκλος Χρηματιστηριακή Α.Ε.Π.Ε.Υ. δεν αναλαμβάνει ευθύνη για επενδυτικές αποφάσεις βασισμένες στα κείμενα ή τις αξιολογήσεις του παρόντος.

Σημαντικές Γνωστοποιήσεις

Το περιεχόμενο των παραπάνω αναλύσεων, απόψεων, εκτιμήσεων, κρίσεων δεν έχει αποσταλεί στις αναφερόμενες εταιρίες και εκφράζει την άποψη του αναλυτή κατά την ημερομηνία σύνταξης της ανάλυσης / πρωινής ενημέρωσης / εβδομαδιαίας στρατηγικής και υπόκεινται σε αλλαγές χωρίς προηγούμενη προειδοποίηση. Η ανανέωση των αναλύσεων των επιμέρους αναφερόμενων εταιριών γίνεται σε μη προκαθορισμένες ημερομηνίες αναλόγως με τις εταιρικές ανακοινώσεις και τις εξελίξεις που αφορούν τον κλάδο ή την αγορά και που ενδέχεται να έχουν σημαντική επίδραση στις απόψεις ή συστάσεις που αναφέρονται στο παρόν σημείωμα. Η ανάλυση / πρωινή ενημέρωση / εβδομαδιαία στρατηγική εκπονήθηκε από το τμήμα ανάλυσης με απόλυτη εχεμύθεια και εμπιστευτικότητα χωρίς τη συμμετοχή στελεχών εκτός του τμήματος αυτού και δημοσιοποιήθηκε μετά την ολοκλήρωσή της ταυτοχρόνως στο κοινό και τα στελέχη της εταιρίας.

Δήλωση Αποποίησης

Το παρόν δεν αποτελεί προτροπή για την αγορά, πώληση ή/και διακράτηση αξιών και αποσκοπεί στην ενημέρωση των επενδυτών. Δεν επιτρέπεται να αναπαραχθεί, αποθηκευτεί σε σύστημα από το οποίο μπορεί να ανακτηθεί, ή να διαβιβαστεί περαιτέρω, σε οποιαδήποτε μορφή ή με οποιοδήποτε μέσο, ηλεκτρονικό, μηχανικό, φωτοτυπικό, μαγνητοφωνικό ή άλλο, εν όλω ή εν μέρει, σε κανένα πρόσωπο, για οποιοδήποτε λόγο ή/και σκοπό χωρίς την προηγούμενη έγγραφη άδεια της ΚΥΚΛΟΣ ΑΧΕΠΕΥ. Το παραπάνω έγγραφο δημιουργήθηκε από το Τμήμα Ανάλυσης, τηλ. 210-3364300, fax. 210-3239122, e-mail: analysis@cyclos.gr.