

Δείκτες	Κλείσιμο	%Ημ.	%ΥΤΔ
Γενικός	629,36	0,49%	-2,2%
FTSE/ASE 25	1.681,12	0,59%	-3,4%
FTSE/ASE 40	803,07	-0,05%	6,6%
FTSE/ASE 80	151,12	0,00%	0,0%
Τράπεζες	745,22	0,67%	-11,1%
Τηλεπικοινωνίες	2.312,16	-1,29%	-5,9%
Κατασκευές-Υλικά	2.295,52	0,49%	1,8%
Πετρέλαιο & Αέριο	3.180,41	0,62%	6,1%
Κοινής Ωφέλειας	1.427,14	-0,23%	-5,9%
Τροφίμων & Ποτών	8.233,42	2,60%	6,8%

Στατιστικά	Ανοδικές	Καθοδικές	Σταθερές
Μετοχές	47	41	34

Στατιστικά	16/02/17	15/02/17
Αξία Συναλλαγών (€ σε εκατ.)	25	33
Μεταβολή Αξίας Συναλλαγών		-24%
Κεφαλαιοποίηση (€ σε δις.)	43,3	43,1
Κεφαλαιοποίηση/ΑΕΠ 2012		22%

Παράγωγα	ASE	ADEX	% Premium (Discount)
FTSE-20			
Φεβρουάριος 2017	1.681,12	1.679,75	-0,08
Μάρτιος 2017	1.681,12	1.681,25	0,01
Απρίλιος 2017	1.681,12	1.682,50	0,08

Μεγαλύτερη Άνοδος	Μετοχή	Κλείσιμο	%Δ
KARATZHS HELLAS NET		4,40	5,26
ΟΛΘ Α.Ε.		19,00	3,09
COCA COLA HBC AG		22,10	2,60
ΜΥΤΙΛΗΝΑΙΟΣ (ΚΟ)		6,75	1,96
ΕΛΛΑΚΤΩΡ Α.Ε.		1,14	1,79

Μεγαλύτερη Πτώση	Μετοχή	Κλείσιμο	%Δ
ΑΤΤΙΚΑ BANK (ΚΟ)		0,04	-2,44
ΚΟΡΡΕΣ Α.Ε.		3,58	-1,92
ΙΝΤΡΑΚΟΜ (ΚΟ)		0,35	-1,69
ΙΝΤΡΑΛΟΤ ΑΕ (ΚΟ)		1,17	-1,68
SARANTIS (CR)		10,26	-1,35

Υψηλ. Όγκος Συν/γών	Μετοχή	Τεμάχια	%Δ
ΕΘΝΙΚΗ (ΚΟ)		13.889.279	0,90
ΤΡΑΠΕΖΑ ΠΕΙΡΑΙΩΣ (ΚΟ)		9.734.668	0,00
ALPHA BANK (ΚΟ)		3.685.286	1,16
EUROBANK ERGASIAS (ΚΟ)		2.826.621	0,00
MARFIN INVESTMENT GROUP		613.497	0,00

Υψηλ. Αξία Συν/γών	Μετοχή	Ευρώ	%Δ
ALPHA BANK (ΚΟ)		6.301.839	1,16
ΕΘΝΙΚΗ (ΚΟ)		3.083.420	0,90
ΟΤΕ(ΚΟ)		1.260.133	-1,29
ΤΡΑΠΕΖΑ ΠΕΙΡΑΙΩΣ (ΚΟ)		1.664.628	0,00
EUROBANK ERGASIAS (ΚΟ)		1.594.214	0,00

Σχόλιο Ημέρας

Άνοδο κατά 0,49% κατέγραψε ο Γενικός Δείκτης του Χ.Α. στη χθεσινή συνεδρίαση κλείνοντας στις 629,36 μονάδες. Παράλληλα, η αξία των συναλλαγών περιορίστηκε σε μόλις 27,7 εκ. ευρώ. Η συνεδρίαση παρουσίασε έντονη συναλλακτική υποτονικότητα καταγράφοντας δύο όψεις, μία με αρνητικό και μία με θετικό πρόσημο, καθώς δεν υπήρξαν ουσιαστικές εξελίξεις σε σχέση με τα του Eurogroup της Δευτέρας πέραν των δηλώσεων των διαφόρων Ευρωπαϊών αξιωματούχων. Έτσι, ο τραπεζικός δείκτης κατέγραψε κέρδη κατά 0,67% με τη μετοχή της Alpha (+1,16%) να ξεχωρίζει. Κέρδη επίσης κατέγραψαν οι μετοχές της ιδιαίτερα δεικτοβαρούς ΕΕΕ(+2,60%) σε συνέχεια των αποτελεσμάτων της για το 2016, του Τιτάνα (+0,40%), του Ελλάκτορα (+1,79%), του Μυτιληναίου (+1,96%), της Μέτκα (+1,63%), της Grivalia (+0,87%) και της Βιοχάλκο (+1,14%). Στον αντίποδα, απώλειες κατέγραψαν οι μετοχές του ΟΠΑΠ (-0,49%), του ΟΤΕ (-1,29%), της Folli-Follie (-0,67%), της Jumbo (-1,33%) και του ΟΛΠ (-1,17%). Απολογιστικά, 44 μετοχές κατέγραψαν κέρδη έναντι 40 εκείνων που υποχώρησαν. Η τελευταία συνεδρίαση της εβδομάδος δύσκολα θα διαφοροποιηθεί από τις προηγούμενες από συναλλακτικής τουλάχιστον πλευράς. Ωστόσο, η λήξη των συμβολαίων των παραγώγων του Φεβρουαρίου δημιουργεί προϋποθέσεις ελεγχόμενης μεταβλητότητας πιθανολογώντας μάλιστα αρκετές εναλλαγές προσήμου σε περιορισμένο ωστόσο εύρος. Από την άλλη πλευρά, η διατηρούμενη ακαμψία τόσο από πλευράς κυβέρνησης όσο και από πλευράς δανειστών δεν αναμένεται να αλλάξει ενόψει μάλιστα της προσμονής του Eurogroup της Δευτέρας, αφήνοντας αμετάβλητες και τις προσδοκίες των επενδυτών.

Επιχειρηματικά Νέα

ΟΛΠ: αυξημένα τα μεγέθη του 2016.

Ο κύκλος εργασιών ανήλθε σε € 103,5 εκατ. έναντι € 99,9 εκατ. της αντίστοιχης χρήσης 2015, παρουσιάζοντας αύξηση 3,6%, παρά την αρνητική συγκυρία (παρατεταμένη οικονομική ύφεση, προσφυγικό, απεργιακές κινητοποιήσεις). Τα κέρδη προ φόρων ανέρχονται σε € 11,0 εκατ. έναντι € 9,8 εκατ. της χρήσης 2015, παρουσιάζοντας αύξηση 13% και το καθαρό αποτέλεσμα εμφανίζεται βελτιωμένο σχεδόν στο σύνολο των δραστηριοτήτων της Εταιρείας.

Coca-Cola: βελτιωμένα αποτελέσματα.

Τα καθαρά κέρδη ήταν αυξημένα κατά 22,5% στα 343,5 εκατ. ευρώ (τα συγκρίσιμα στο +12,5%), ενώ τα καθαρά έσοδα από πωλήσεις σε ουδέτερη συναλλαγματική βάση κατέγραψαν αύξηση 3,0% και εάν ληφθούν υπόψη οι μεταβολές των συναλλαγματικών ισοτιμιών κατέγραψαν μείωση κατά 2,0%, στα 6,219 δισ. ευρώ. Ο όγκος πωλήσεων αυξήθηκε κατά 0,1% και το συγκρίσιμο λειτουργικό περιθώριο κέρδους αυξήθηκε κατά 90 μονάδες βάσης, στο 8,3%. Το Δ.Σ. θα προτείνει την καταβολή μερίσματος ύψους €0,44 ανά μετοχή (+ 10%).

ΕΛΑ: αμετάβλητο το ύψος του.

Χωρίς περαιτέρω μείωση παρέμεινε το όριο χρηματοδότησης μέσω του ΕΛΑ προς τις ελληνικές τράπεζες. Όπως γνωστοποίησε η ΤτΕ, παραμένει στα 46,3 δισ. ευρώ.

ΔΕΗ: ανοίγει ο δρόμος για τον εκσυγχρονισμό των υποδομών. Το Ευρωπαϊκό Κοινοβούλιο στη χθεσινή του συνεδρίαση ενέκρινε εξαιρετικής σημασίας για τη χώρα μας τροπολογίες για την τροποποίηση της Οδηγίας 2003/87/ΕΚ για το Σύστημα Εμπορίας Δικαιωμάτων Εκπομπών (CO2). Με τις αποφάσεις αυτές ανοίγει ο δρόμος για τη χώρα μας να έχει πρόσβαση σε σημαντικά κονδύλια, πλέον του 1 δισ. ευρώ, για τον εκσυγχρονισμό των υποδομών του ηλεκτρικού συστήματος.

ΔΙΕΘΝΕΙΣ ΔΕΙΚΤΕΣ	ΤΙΜΗ	ΜΕΤΑΒΟΛΗ	% ΥΤΔ
ΑΜΕΡΙΚΗ			
MSCI WORLD	1 836,56	0,16%	4,87%
MSCI EMERGING	945,62	0,41%	9,67%
S&P 500	2 347,22	-0,09%	4,84%
DOW JONES	2 0619,77	0,04%	4,34%
NASDAQ 100	5 300,64	-0,03%	8,99%
BRAZIL IBOVESPA	6 7814,24	-0,24%	12,60%
ΕΥΡΩΠΗ			
EURO STOXX 50	3 311,04	0,06%	0,62%
STOXX 600	3 70,10	-0,03%	2,40%
DAX 30	11 757,24	-0,12%	2,41%
FTSE 100	7 277,92	0,13%	1,89%
CAC 40	4 889,46	0,07%	0,76%
IBEX 35	9 544,70	0,47%	2,17%
SWISS MARKET	8 467,52	0,49%	3,01%
RUSSIAN RTSIS	1 176,11	0,18%	2,06%
TURKEY BIST 100	88 186,86	0,35%	12,86%
ΑΣΙΑ			
Nikkei 225	19 347,53	-0,47%	0,63%
HANG SENG	2 4107,7	0,47%	9,14%
SHANGHAI COMP	3 229,619	0,52%	3,37%
ΜΕΤΑΒΛΗΤΟΤΗΤΑ			
CBOE VIX	11,76	-1,75%	-16,24%
VSTOXX	15,40	5,14%	-15,03%
ΕΜΠΟΡΕΥΜΑΤΑ (ΣΜΕ)			
CRUDE OIL	53,36	0,47%	-2,27%
BRENT OIL	55,65	-0,18%	-3,03%
NATURAL GAS	2,854	-2,43%	-22,53%
GOLD	1 241,60	0,69%	7,32%
SILVER	18,15	0,63%	12,83%
COPPER	6 000	-1,10%	8,39%

ΟΜΟΛΟΓΑ	ΑΠΟΔΟΣΗ	ΜΕΤΑΒΟΛΗ
ΗΠΑ		
US 10 Year	2,45%	-1,87%
ΗΝ. ΒΑΣΙΛΕΙΟ		
UK 10 Year	1,26%	-3,89%
ΕΥΡΩΠΗ		
EU 10 Year	0,35%	-4,64%
ΙΑΠΩΝΙΑ		
JP 10 Year	0,10%	8,79%

ΕΛΛΗΝΙΚΑ ΚΡΑΤΙΚΑ ΟΜΟΛΟΓΑ		
GR 10 Year	7,79%	3,11%
GR 15 Year	8,16%	2,22%
GR 20 Year	8,14%	1,87%

ΕΛΛΗΝΙΚΑ ΕΤΑΙΡΙΚΑ ΟΜΟΛΟΓΑ	ΛΗΞΗ
ΕΛΠΕ	4,18%
ΕΛΠΕ	3,90%
ΕΛΠΕ	2,19%
ΟΤΕ	2,43%
ΟΤΕ	1,48%
ΟΤΕ	0,88%
ΔΕΗ	14,37%
ΔΕΗ	1,34%
TITAN	1,81%
ΜΟΤΟΡΙΛ	3,76%
ΜΟΤΟΡΙΛ	-2,56%
ΜΟΤΟΡΙΛ	1,50%

ΣΥΝΑΛΛΑΓΜΑ	ΤΙΜΗ	ΜΕΤΑΒΟΛΗ	% ΥΤΔ
EUR/USD	1,067	0,69%	1,42%
EUR/GBP	0,855	0,45%	-0,02%
EUR/CHF	1,064	-0,14%	0,72%
EUR/JPY	120,87	-0,12%	1,68%
EUR/AUD	1,387	0,92%	5,34%

ΔΙΕΘΝΕΙΣ ΑΓΟΡΕΣ

Η Αγορά Μετοχών

Σταθεροποιητικά έκλεισαν κατά τη χθεσινή συνεδρίαση οι αμερικανικοί δείκτες στη Wall Street. Πιο συγκεκριμένα, ο D.J. έκλεισε στις 20.619 μονάδες (+0,05%) και ο S&P 500 στις 2.347μ. (-0,09%). Πτωχική εικόνα παρουσίασαν οι ευρωπαϊκές αγορές με το δείκτη του χρηματιστηρίου της Φρανκφούρτης DAX να κλείνει στις 11,757μ (-0,3%) ενώ ο δείκτης FTSE 100 του χρηματιστηρίου του Λονδίνου έκλεισε στις 7.278μ (-0,34%). Τέλος, το ελληνικό eif Global X MSCI Greece στο NYSE έκλεισε στα 7,59 δολ. (+0,33%).

Η Αγορά Εμπορευμάτων

Στην αγορά εμπορευμάτων κέρδη κατέγραψε τόσο ο χρυσός κλείνοντας στα 1.240 δολ. (+0,6%) όπως και το ασήμι (+0,7%) στα 18.16 δολ. Σταθεροποιητικά κινήθηκε και το πετρέλαιο (WTI) κλείνοντας στα 53,45 δολ/β (+0,5%).

Η Αγορά Ομολόγων

Πτώση σημείωσαν οι αποδόσεις των αμερικανικών ομολόγων με την δεκαετία να κλείνει στο 2,45%. Οι αποδόσεις των ευρωπαϊκών ομολόγων κινήθηκαν επίσης ανοδικά με την απόδοση της γερμανικής δεκαετίας να κλείνει στο +0,35%.

Οικονομικά στοιχεία - Διεθνείς εξελίξεις

Λίγο πριν το πέρας της συνεδρίασης ο Dow Jones γύρισε σε θετικό έδαφος και κατάφερε να πιάσει νέο ιστορικό υψηλό για έκτη διαδοχική μέρα. Στο μακροοικονομικό μέτωπο, ο δείκτης μεταποίησης Philly Fed εκπνέθηκε σε υψηλό 33 ετών καθώς ανήλθε στις 43,3 μονάδες τον Φεβρουάριο έναντι 23,6 τον προηγούμενο μήνα ενώ οι αναλυτές ανέμεναν μείωση στις 20 μονάδες. Στον αντίποδα, οι ενάρξεις νέων κατοικιών τον Ιανουάριο στις ΗΠΑ μειώθηκαν κατά 2,6%, γεγονός που χαρακτηρίζεται ως προσωρινό ξαπιάς της αύξησης κατά 4,6% των αδειών για την κατασκευή νέων κατοικιών. Αντίστοιχα, οι αιτήσεις επιδομάτων ανεργίας την προηγούμενη εβδομάδα στις ΗΠΑ αυξήθηκαν κατά 5.000 στις 239.000 αιτήσεις. Οι αναλυτές προέβλεπαν μεγαλύτερη αύξηση στις 245.000 αιτήσεις. Νωρίτερα, ο αντιπρόεδρος της FED κος. Fischer εμφανίστηκε αισιόδοξος για την πορεία της αμερικανικής οικονομίας ενώ αναφορικά με τα επιτόκια υποστήριξε ότι η αύξηση θα είναι σταδιακή και αρνήθηκε να διευκρινίσει αν η Fed θα προχωρήσει σε δύο ή τρεις αυξήσεις επιτοκίων το 2017. Απώλειες κατέγραψαν οι ευρωπαϊκές με τους επενδυτές να επικεντρώνονται στα εταιρικά αποτελέσματα και στα πρακτικά της ΕΚΤ. Στο εταιρικό μέτωπο, η Nestle ανακοίνωσε μειωμένα καθαρά κέρδη το 2016 και συγκεκριμένα στα 8,5 δισ. ελβετικά φράγκα έναντι 9,1 δισ. πέρυσι ενώ οι πωλήσεις ήταν κατώτερες των αναμενόμενων στα 89,5 δισ. Στον αντίποδα, η Air France-KLM γνώρισε ράλι κοντά στο 13% μετά από τα ικανοποιητικά μεγέθη που ανακοίνωσε για το 2016. Επίσης, **άνοδο 4,9% κατέγραψε η μετοχή της Coca-Cola Hellenic**, έπειτα από την αύξηση της κερδοφορίας του 2016. Στο μεταξύ, προβληματισμό προκάλεσε στις γερμανικές αρχές δημοσίευμα των Financial Time ότι η General Motors σχεδιάζει να πουλήσει την ευρωπαϊκή θυγατρική της Opel στην Peugeot. Οι Γερμανοί ανησυχούν μήπως υπάρξουν μαζικές απολύσεις στα γερμανικά εργοστάσια, λίγους μήνες πριν τις εκλογές.

ΣΗΜΕΡΙΝΕΣ ΕΤΑΙΡΙΚΕΣ ΑΝΑΚΟΙΝΩΣΕΙΣ ΑΠΟΤΕΛΕΣΜΑΤΩΝ ΤΡΙΜΗΝΟΥ

Aegon 0.47 Allianz 14.68 Deere & Co 0.53 Moody's 1.15

Γενικός Δείκτης Χ.Α.

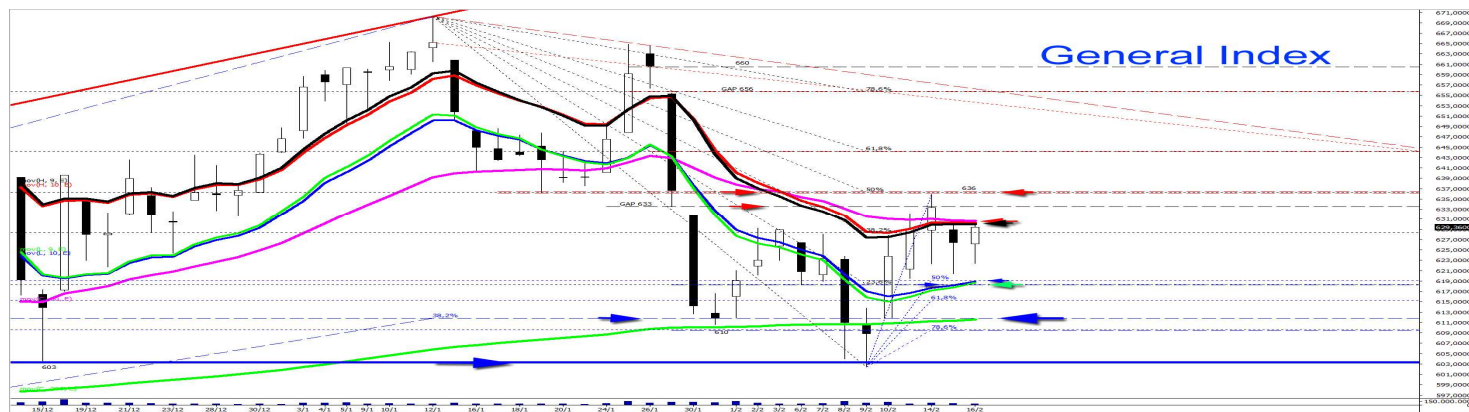

Η ανοδική αντίδραση εντάσσεται στα πλαίσια του retest, δηλαδή μιας προσπάθειας του Γεν. Δείκτη να επιβεβαιώσει ή να αναιρέσει την προηγηθείσα παραβίαση του εκθ. ΜΚΟ 30 ημ., που διέρχεται από τις 630 μον. Από το ίδιο σημείο διέρχεται και η αντίσταση του συστήματός μας, γεγονός που δυσκολεύει το εγχείρημα. Αν στεφθεί με επιτυχία, αναμένουμε από τον δείκτη να ξαναδοκιμάσει την διακεκαυμένη ζώνη του καθοδικού χάσματος των 633-636 μον. Στην αντίθετη περίπτωση θα κινηθεί πτωτικά μέχρι την στήριξη του συστήματός μας που σήμερα διέρχεται από τις 618-9 μον. ή στην καλύτερη των περιπτώσεων, θα συσσωρεύσει λίγο κάτω απ' αυτόν περιμένοντας τις εξελίξεις από το μέτωπο των διαπραγματεύσεων. Ανάλογη εικόνα και στον FTSE25, με την μόνη διαφορά ότι ο εκθ. ΜΚΟ 30 ημ. διέρχεται λίγο υψηλότερα και πιο συγκεκριμένα από τις 1688 μον., γεγονός που αφήνει κάποια μικρά περιθώρια συνέχισης της σημερινής ανόδου και κατά τις πρώτες ώρες της συνεδρίασης της Παρασκευής. Για όσο διάστημα ο δείκτης παραμένει υψηλότερα της ζώνης που οριοθετείται από τον εκθ.ΜΚΟ200 ημ. (1657 μον.) και την στήριξη του συστήματός μας (1652 μον.) , οι αγοραστές δικαιούνται να ελπίζουν σε υψηλότερα επίπεδα. Οι 1655 μον. έχουν μεγάλη σημασία και για έναν ακόμα λόγο. Από εκεί διέρχεται η στήριξη του συστήματός μας στο εβδομαδιαίο γράφημα. Όπως μπορείτε να διαπιστώσετε, σε αυτήν τερμάτισαν όλες οι πτωτικές διορθώσεις κατά την διάρκεια της μεγάλης συσσώρευσης του δείκτη από τις 11/7/16 έως τις 31/ 10/16. Ο Τραπεζικός δείκτης για τέταρτη συνεχόμενη συνεδρίαση συνεχίζει να διακυμαίνεται μεταξύ της αντίστασης και της στήριξης του συστήματός μας. Η υπέρβαση της μιας ή η παραβίαση της άλλης, είναι πολύ πιθανό να καθορίσει την βραχυπρόθεσμη τάση για αρκετό χρονικό διάστημα. Η τιμή της μετοχής της ΕΤΕ , όπως αναμέναμε βρήκε προσωρινή (?) στήριξη στο ανοδικό χάσμα των 0,2190 απ' όπου τυχαία διέρχεται και η στήριξη του συστήματός μας. Το μεγάλο ζητούμενο παραμένει η υπέρβαση του σημείου που συγκλίνουν η αντίσταση αυτού, ο εκθ.ΜΚΟ30 ημ. και η μεσαία λωρίδα των Β.Β , δηλ. η ζώνη 0,2290-0,2310

Οικονομικό Ημερολόγιο

Παρασκευή			
Χώρα	Ωρα	Γεγονός	Εκτίμηση
ΕΥΡΩΖΩΝΗ		EUR G20 Foreign Ministers Meeting	
ΕΥΡΩΖΩΝΗ	11:00	EUR Euro-Zone Current Account s.a. (euros) (DEC)	
ΕΥΡΩΖΩΝΗ	11:00	EUR Euro-Zone Current Account n.s.a. (euros) (DEC)	
ΒΡΕΤΑΝΙΑ	11:30	GBP Retail Sales (MoM) (JAN)	
ΒΡΕΤΑΝΙΑ	11:30	GBP Retail Sales (YoY) (JAN)	
ΒΡΕΤΑΝΙΑ	11:30	GBP Retail Sales Inc Auto Fuel (MoM) (JAN)	
ΒΡΕΤΑΝΙΑ	11:30	GBP Retail Sales Inc Auto Fuel (YoY) (JAN)	
ΕΥΡΩΖΩΝΗ	12:00	EUR Euro-Zone Construction Output s.a. (MoM) (DEC)	
ΕΥΡΩΖΩΝΗ	12:00	EUR Euro-Zone Construction Output w.d.a. (YoY) (DEC)	
ΗΠΑ	17:00	USD Leading Indicators (JAN)	
ΗΠΑ	20:00	USD Baker Hughes U.S. Rig Count (FEB 17)	

Επιλεγμένες Μερισματικές Απόδοσεις

Μετοχή	Αποδοση*
ΟΠΑΠ	12,00%
ΑΡΑΙΓ	11,67%
ΕΧΑΕ	7,50%
ΕΥΑΠΣ	7,35%
ΟΤΟΕΛ	7,26%
ΕΛΛ	6,72%
ΠΑΝΓΑΙΑ	6,36%
ΜΟΗ	6,02%
ΕΥΔΑΠ	5,74%
ΓΡΙΒΑΛΙΑ	4,54%
ΚΑΡΕΛΙΑΣ	3,33%
ΟΛΘ	3,14%

- Οι αποδόσεις υπολογίζονται με τιμές μετοχών της πρώτης εργάσιμης κάθε μήνα (περιλαμβάνονται και τυχόν επιστροφές κεφαλαίου)

ΓΕΝΙΚΕΣ ΣΥΝΕΛΕΥΣΕΙΣ

Εταιρεία	Ημερομηνία	Εταιρεία	Ημερομηνία
ΑΝΩΝΥΜΗ ΝΑΥΤΙΛΙΑΚΗ ΕΤΑΙΡΙΑ ΚΡΗΤΗΣ Α.Ε	17/02/2017	Ε.ΥΔ.Α.Π. Α.Ε.	16/06/2017
CPH Α.Ε ΗΛΕΚΤΡΟΝΙΚΩΝ ΥΠΟΛΟΓΙΣΤΩΝ	22/02/2017	ΟΡΓΑΝΙΣΜΟΣ ΛΙΜΕΝΟΣ ΠΕΙΡΑΙΩΣ Α.Ε	28/06/2017
ΤΡΑΠΕΖΑ ΤΗΣ ΕΛΛΑΔΟΣ	24/02/2017		
TRASTOR Α.Ε.Ε. ΑΚΙΝΗΤΗΣ ΠΕΡΙΟΥΣΙΑΣ	24/02/2017		
ΣΦΑΚΙΑΝΑΚΗΣ Α.Ε.Β.Ε.	01/03/2017		
GRIVALIA PROPERTIES Α.Ε.Ε.Α.Π.	22/03/2017		
ΜΟΤΟ	09/05/2017		
ΕΛΛΗΝΙΚΑ ΧΡΗΜΑΤΙΣΤΗΡΙΑ ΑΝ ΕΤΑΙΡΕΙΑ	24/05/2017		

Κρίσιμες ημερομηνίες για το έτος 2017

20 Φεβρουαρίου 2017: Eurogroup

24 Φεβρουαρίου 2017: Έκθεση αξιολόγησης πιστοληπτικής ικανότητας Ελλάδος από την Fitch

24 Φεβρουαρίου 2017: Έκθεση αξιολόγησης πιστοληπτικής ικανότητας Ελλάδος από την Moody's

9 Μαρτίου 2017: Συνεδρίαση ΕΚΤ

15 Μαρτίου 2017: Εκλογές στην Ολλανδία

20 Μαρτίου 2017: Eurogroup

31 Μαρτίου 2017: Ενεργοποίηση άρθρου για την αποχώρηση της Μ. Βρετανίας από Ε.Ε.

7 Απριλίου 2017: Eurogroup

21-23 Απριλίου 2017: Εαρινή Σύνοδος ΔΝΤ στην Ουάσιγκτον

23 Απριλίου 2017: 1ος γύρος προεδρικών εκλογών στην Γαλλία

27 Απριλίου 2017: Συνεδρίαση ΕΚΤ

7 Μαΐου 2017 : 2^{ος} Κύκλος προεδρικών εκλογών στη Γαλλία

22 Μαΐου 2017: Eurogroup

8 Ιουνίου 2017: Συνεδρίαση ΕΚΤ

15 Ιουνίου 2017: Eurogroup

23 Ιουνίου 2017: Έκθεση αξιολόγησης πιστοληπτικής ικανότητας Ελλάδος από την Moody's

17 Ιουλίου 2017: Λήξη ομολόγου 2 Δις Ευρώ

20 Ιουλίου 2017: Λήξη ομολόγου 4 Δις Ευρώ

ΕΤΑΙΡΙΚΗ ΔΙΑΦΘΩΡΩΣΗ

Αγορά εσωτερικού

Αναστάσιος Σταματόπουλος,
Ιωάννης Βλαχάκης,
Δημήτρης Τζάνας,
Εμμανουήλ Στάικος,
Νεκτάριος Ιωάννου,
Αλεξάνδρα Βοϊλή

Διεθνείς αγορές

Παναγιώτης Δουκέλης,
Δημήτρης Μούρκας
Ιωάννης Βλαχάκης

Θεσμικοί επενδυτές

Αναστάσιος Σταματόπουλος,
Εμμανουήλ Στάικος

Εξυπηρέτηση πελατείας

Ευαγγελία Κουνιάρη
Ελένη Γιαννακοπούλου

Παράγωγα

Νίκος Αλευρομάγειρας,
Νίκος Γιαννόπουλος

Σημαντικές Γνωστοποιήσεις

Πιστοποίηση Αναλυτών

Η Κύκλος Χρηματιστηριακή Α.Ε.Π.Ε.Υ. βεβαιώνει ότι οι απόψεις σχετικά με εταιρίες και μετοχές που εμπεριέχονται στο παρόν σημείωμα αντικατοπτρίζουν αποκλειστικά και μόνο προσωπικές απόψεις των αναλυτών και ότι κανένα τμήμα της χρηματικής τους αποζημίωσης δεν συνδέεται και ούτε πρόκειται να συνδεθεί άμεσα ή έμμεσα με τις συγκεκριμένες συστάσεις ή απόψεις τους. Η χρηματική αποζημίωσή τους, επίσης, δεν σχετίζεται με καμία υπηρεσία επενδυτικής τραπεζικής που έχει τυχόν παρασχεθεί από την Κύκλος Χρηματιστηριακή Α.Ε.Π.Ε.Υ.

Γνωστοποιήσεις για την εταιρία

Η Κύκλος Χρηματιστηριακή Α.Ε.Π.Ε.Υ. και οι εργαζόμενοι της ενδέχεται να προβαίνουν σε κάθε είδους νόμιμες συναλλαγές επί μετοχών των αναφερομένων εταιριών για ίδιο λογαριασμό ή για λογαριασμό τρίτων ή και να παρέχουν τις υπηρεσίες τους στους εκδότες των μετοχών αυτών. Συνεπώς, οι επενδυτές θα πρέπει να λαμβάνουν υπόψη τους ότι είναι πιθανόν να υπάρχει σύγκρουση συμφερόντων η οποία θα μπορούσε να επηρεάσει την αντικειμενικότητα της ανάλυσης. Η Κύκλος Χρηματιστηριακή Α.Ε.Π.Ε.Υ. δεν αναλαμβάνει ευθύνη για επενδυτικές αποφάσεις βασισμένες στα κείμενα ή τις αξιολογήσεις του παρόντος.

Σημαντικές Γνωστοποιήσεις

Το περιεχόμενο των παραπάνω αναλύσεων, απόψεων, εκτιμήσεων, κρίσεων δεν έχει αποσταλεί στις αναφερόμενες εταιρίες και εκφράζει την άποψη του αναλυτή κατά την ημερομηνία σύνταξης της ανάλυσης / πρωινής ενημέρωσης / εβδομαδιαίας στρατηγικής και υπόκεινται σε αλλαγές χωρίς προηγούμενη προειδοποίηση. Η ανανέωση των αναλύσεων των επιμέρους αναφερόμενων εταιριών γίνεται σε μη προκαθορισμένες ημερομηνίες αναλόγως με τις εταιρικές ανακοινώσεις και τις εξελίξεις που αφορούν τον κλάδο ή την αγορά και που ενδέχεται να έχουν σημαντική επίδραση στις απόψεις ή συστάσεις που αναφέρονται στο παρόν σημείωμα. Η ανάλυση / πρωινή ενημέρωση / εβδομαδιαία στρατηγική εκπονήθηκε από το τμήμα ανάλυσης με απόλυτη εχεμύθεια και εμπιστευτικότητα χωρίς τη συμμετοχή στελεχών εκτός του τμήματος αυτού και δημοσιοποιήθηκε μετά την ολοκλήρωσή της ταυτοχρόνως στο κοινό και τα στελέχη της εταιρίας.

Δήλωση Αποποίησης

Το παρόν δεν αποτελεί προτροπή για την αγορά, πώληση ή/και διακράτηση αξιών και αποσκοπεί στην ενημέρωση των επενδυτών. Δεν επιτρέπεται να αναπαραχθεί, αποθηκευτεί σε σύστημα από το οποίο μπορεί να ανακτηθεί, ή να διαβιβαστεί περαιτέρω, σε οποιαδήποτε μορφή ή με οποιοδήποτε μέσο, ηλεκτρονικό, μηχανικό, φωτοτυπικό, μαγνητοφωνικό ή άλλο, εν όλω ή εν μέρει, σε κανένα πρόσωπο, για οποιοδήποτε λόγο ή/και σκοπό χωρίς την προηγούμενη έγγραφη άδεια της ΚΥΚΛΟΣ ΑΧΕΠΕΥ. Το παραπάνω έγγραφο δημιουργήθηκε από το Τμήμα Ανάλυσης, τηλ. 210-3364300, fax. 210-3239122, e-mail: analysis@cyclos.gr.