

Δείκτες	Κλείσιμο	%Ημ.	%ΥΤΔ
Γενικός	797,65	1,68%	-0,6%
FTSE/ASE LARGE CAP	2.094,70	1,53%	0,6%
FTSE/ASE MID CAP	1.243,93	0,81%	3,8%
FTSE/ASE 80	151,12	0,00%	0,0%
Τράπεζες	909,91	3,10%	3,8%
Τηλεπικοινωνίες	3.000,30	2,83%	-5,2%
Κατασκευές-Υλικά	2.905,86	2,80%	3,1%
Πετρέλαιο & Αέριο	4.501,78	-0,43%	-0,6%
Κοινής Ωφέλειας	2.055,20	0,53%	3,2%
Τροφίμων & Ποτών	11.271,15	0,31%	11,0%

Σχόλιο Ημέρας

Άνοδο κατά **1,68%** κατέγραψε ο Γενικός Δείκτης στη χτεσινή συνεδρίαση κλείνοντας στις **797,65 μονάδες**. Παράλληλα, η **αξία των συναλλαγών** διαμορφώθηκε ψηλότερα στα **72,11 εκ. ευρώ**. Διπλή εικόνα παρουσίασε η συνεδρίαση καθώς μέχρι τις 3 μμ περίπου χαρακτηριζόταν από τη συνήθη υποτονικότητα. Όμως, την τελευταία 1,5 ώρα το σηνικό αντιστράφηκε και με οδηγό τον τραπεζικό δείκτη οι αγοραστές ανεπιπέθησαν οδηγώντας το Γ.Δ. πάνω από τις 800 μονάδες για να τερματίσει ελαφρά χαμηλότερα. Καταλύτης για την τεχνικού χαρακτήρα αντίδραση ήταν η αποκλιμάκωση των επιτοκίων των 10ετών ομολόγων που διαμορφώθηκαν στο 4.359%. Έτσι, ο τραπεζικός δείκτης (+3,10%) **κατέγραψε σημαντικά κέρδη** με την Πειραιώς (+8,05%) να υπεραποδίδει. **Κέρδη ακόμη** σημείωσαν ο ΟΤΕ (+2,83%), το Folli-Follie (+3,38%), η Jumbo (+3,50%), η ΕΧΑΕ (+1,39%), η Βιοχάλκο (+3,23%), η ΓΕΚΤΕΡΝΑ (+2,61%), η Cenergy (+4,69%) αλλά και η Mermeren (+5,43%) με ιστορικό ρεκόρ σε συνέχεια των εξαιρετικών αποτελεσμάτων της. **Στον αντίποδα, ζημιές** η ΔΕΗ (-0,99%), η Motor Oil (-0,96%), ο ΟΠΑΠ (-0,42%), η Grivalia (-0,45%) και η MIG (-0,88%). Απολογιστικά, **67 μετοχές κατέγραψαν κέρδη έναντι 42 εκείνων που υποχώρησαν**. Το επίπεδο των 800 μονάδων αποδείχθηκε ιδιαίτερα σθεναρό σημείο αντίστασης, υποδηλώνοντας την παρατεταμένη προσπάθεια που θα χρειασθεί για την επανάκτησή του. Θα απαιτηθεί επομένως είναι το πιθανότερο σενάριο με το Γ.Δ. να παλινδρομεί και ανοικτό το ενδεχόμενο για το τελικό πρόσημο.

Στατιστικά	Ανοδικές	Καθοδικές	Σταθερές
Μετοχές	71	46	29

Στατιστικά	22/05/18	21/05/18
Αξία Συναλλαγών (€ σε εκατ.)	66	39
Μεταβολή Αξίας Συναλλαγών		69%
Κεφαλαιοποίηση (€ σε δις.)	55,5	54,8
Κεφαλαιοποίηση/ΑΕΠ 2016		32%

Παράγωγα	ASE	ADEX	% Premium (Discount)
FTSE-20			
Ιούνιος 2018	2.094,70	2.098,25	0,17
Ιούλιος 2018	2.094,70	2.075,25	-0,93
Αύγουστος 2018	2.094,70	2.045,00	-2,37

Μεγαλύτερη Άνοδος	Μετοχή	Κλείσιμο	%Δ
ΤΡΑΠΕΖΑ ΠΕΙΡΑΙΩΣ (ΚΟ)		2,90	8,05
F.G.EUROPE A.E. (ΚΟ)		0,49	6,93
EUROBANK ERGASIAS (ΚΟ)		0,95	5,56
MERMEREN KOMBINAT		42,70	5,43
ATTICA BANK (ΚΟ)		0,29	5,20

Μεγαλύτερη Πτώση	Μετοχή	Κλείσιμο	%Δ
ΦΟΥΝΤΛΙΝΚ Α.Ε.Β.Ε. (ΚΟ)		0,60	-6,30
ΑΕΡΟΠΟΡΙΑ ΑΙΓΑΙΟΥ		8,70	-5,95
ΔΕΗ Α.Ε.		2,20	-0,99
MOTOR OIL HELLAS (ΚΟ)		18,56	-0,96
MARFIN INVESTMENT GROUP		0,14	-0,88

Υψηλ. Όγκος Συν/γών	Μετοχή	Τεμάχια	%Δ
ΕΘΝΙΚΗ (ΚΟ)		31.178.173	2,69
ALPHA BANK (ΚΟ)		8.652.453	0,45
EUROBANK ERGASIAS (ΚΟ)		5.436.810	5,56
ΟΤΕ(ΚΟ)		554.836	2,83
ΤΡΑΠΕΖΑ ΠΕΙΡΑΙΩΣ (ΚΟ)		3.187.644	8,05

Υψηλ. Αξία Συν/γών	Μετοχή	Ευρώ	%Δ
ΟΤΕ(ΚΟ)		5.978.358	2,83
ALPHA BANK (ΚΟ)		17.456.324	0,45
ΕΘΝΙΚΗ (ΚΟ)		9.072.848	2,69
ΤΙΤΑΝ (ΚΟ)		659.224	3,57
ΟΠΑΠ ΑΕ (ΚΟ)		4.283.158	-0,42

Επιχειρηματικά Νέα

Την ικανοποίησή του για την επίτευξη τεχνικής συμφωνίας το Σάββατο μεταξύ των θεσμών και των ελληνικών αρχών, στο πλαίσιο της τέταρτης αξιολόγησης, εξέφρασε ανώτερος Ευρωπαίος αξιωματούχος που ενημέρωσε τον Τύπο στις Βρυξέλλες ενόψει της συνεδρίασης του Eurogroup της Πέμπτης. Δήλωσε δε βέβαιος ότι όλες οι αποφάσεις για την έξοδο της Ελλάδας από το μνημόνιο, συμπεριλαμβανομένων των μέτρων ελάφρυνσης του χρέους, **θα ληφθούν στο Eurogroup της 21ης Ιουνίου**, ανεξάρτητα με το αν θα συμμετάσχει τελικά το ΔΝΤ με χρηματοδότηση ή όχι.

Οι ζημιές μετά από φόρους και δικαιώματα μειοψηφίας της Fourlis διαμορφώθηκαν στα € 2,3 εκατ. έναντι ζημιών 3,3 εκατ. ευρώ σε σχέση με το αντίστοιχο διάστημα του 2017, ενώ ο Όμιλος το πρώτο τρίμηνο του 2018 παρουσίασε πωλήσεις € 96,2 εκατ., έναντι € 89,1 εκατ. το πρώτο τρίμηνο του 2017 (+ 8%).

Η Autohellas ανακοίνωσε τα αποτελέσματα του πρώτου τριμήνου του 2018, παρουσιάζοντας σημαντική αύξηση 53,7% στον κύκλο εργασιών σε ενοποιημένο επίπεδο, ο οποίος ανήλθε σε €96,9 εκ. έναντι €63,0 εκ. το 2017. **Τα κέρδη μετά από φόρους (EAT) του Ομίλου για το πρώτο τρίμηνο 2018 ανήλθαν σε ενοποιημένη βάση στα €1,6 εκ. από €0,2 εκ. την αντίστοιχη περσινή περίοδο.**

Στα 343,7 δισ. ευρώ αυξήθηκε το δημόσιο χρέος στο τρίμηνο. Η αύξηση του χρέους οφείλεται κυρίως στην εκταμίευση της δόσης για την Ελλάδα, καθώς τα δάνεια του μηχανισμού στήριξης αυξήθηκαν στα 238,1 δισ. ευρώ, αλλά και στις πράξεις repos, που αυξήθηκαν στα 22,5 δισ. ευρώ από 14,93 δισ. ευρώ.

ΔΙΕΘΝΕΙΣ ΔΕΙΚΤΕΣ	ΤΙΜΗ	ΜΕΤΑΒΟΛΗ	%ΥΤΔ
ΑΜΕΡΙΚΗ			
MSCI WORLD	2128,78	-0,09%	1,20%
MSCI EMERGING	1142,05	0,49%	-1,42%
S&P 500	2724,44	-0,31%	1,90%
DOW JONES	24834,41	-0,72%	0,47%
NASDAQ 100	6893,62	-0,17%	7,77%
BRAZIL IBOVESPA	82738,88	1,13%	8,29%
ΕΥΡΩΠΗ			
EURO STOXX 50	3587,25	0,38%	2,38%
STOXX 600	396,94	0,58%	1,99%
DAX 30	13169,92	0,42%	1,95%
FTSE 100	7877,45	1,27%	2,47%
CAC 40	5640,10	0,46%	6,17%
IBEX 35	10138,80	0,26%	0,94%
SWISS MARKET	8936,07	-0,58%	-4,75%
RUSSIAN RTSI \$	1202,04	2,46%	4,12%
TURKEY BIST 100	103327,74	0,90%	-10,41%
ΑΣΙΑ			
NIKKEI 225	22960,34	-0,18%	-0,33%
HANG SENG	31234,35	0,60%	3,36%
SHANGHAI COMP.	3214,35	0,02%	-3,80%
ΜΕΤΑΒΛΗΤΟΤΗΤΑ			
CBOE VIX	13,22	1,07%	19,75%
VSTOXX	12,98	-7,04%	-3,90%
ΕΜΠΟΡΕΥΜΑΤΑ (ΣΜΕ)			
CRUDE OIL	72,20	-0,21%	20,40%
BRENT OIL	79,57	0,44%	20,82%
NATURAL GAS	2,908	3,49%	4,54%
GOLD	1297,40	0,08%	-2,13%
SILVER	16,58	0,33%	-4,36%
COPPER	6950,25	1,04%	-3,70%

ΟΜΟΛΟΓΑ	ΑΠΟΔΟΣΗ	ΜΕΤΑΒΟΛΗ
ΗΠΑ		
US 10 Year	3,06%	0,00%
ΗΝ. ΒΑΣΙΛΕΙΟ		
UK 10 Year	1,52%	1,53%
ΕΥΡΩΠΗ		
EU 10 Year	0,56%	7,07%
ΙΑΠΩΝΙΑ		
JP 10 Year	0,06%	-6,78%

ΕΛΛΗΝΙΚΑ ΚΡΑΤΙΚΑ ΟΜΟΛΟΓΑ		
GR 10 Year	4,39%	-3,39%
GR 15 Year	4,79%	-3,64%
GR 20 Year	4,98%	-2,72%

ΕΛΛΗΝΙΚΑ ΕΤΑΙΡΙΚΑ ΟΜΟΛΟΓΑ	ΛΗΞΗ		
ΟΠΑΠ	2,89%	0,01%	21/03/2022
ΕΛΠΕ	2,37%	-1,89%	04/07/2019
HOUSEMARKET	3,72%	-3,26%	04/10/2021
ΟΤΕ	1,05%	0,57%	09/07/2020
ΔΕΗ	7,97%	-1,62%	01/05/2019
MLS	5,61%	0,00%	31/08/2022
MOTOR OIL	2,56%	0,11%	01/04/2022

ΣΥΝΑΛΛΑΓΜΑ	ΤΙΜΗ	ΜΕΤΑΒΟΛΗ	%ΥΤΔ
EUR/USD	1,178	-0,10%	-2,07%
EUR/GBP	0,877	-0,14%	1,21%
EUR/CHF	1,169	-0,57%	0,28%
EUR/JPY	130,62	-0,24%	4,20%
EUR/AUD	1,555	-0,03%	-1,40%

ΔΙΕΘΝΕΙΣ ΑΓΟΡΕΣ

Η Αγορά Μετοχών

Στη Wall Street, ο Dow Jones έκλεισε με απώλειες 0,71% ή 178 μονάδων στις 24.834, ο S&P κατέγραψε πτώση 0,31% στις 2.724 μονάδες και ο Nasdaq κινήθηκε χαμηλότερα 0,21% στις 7.378 μονάδες. Στο Λονδίνο, ο δείκτης FTSE 100 σημείωσε άνοδο 0,23% στις 7.877 μονάδες, στη Φρανκφούρτη ο DAX 30 κινήθηκε υψηλότερα 0,71% στις 13.169 μονάδες και στο Παρίσι ο CAC 40 έκλεισε με οριακή άνοδο 0,05% στις 5.640 μονάδες. Στα χρηματιστήρια του ευρωπαϊκού νότου, ο δείκτης IBEX της Μαδρίτης κατέγραψε κέρδη 0,72% στις 10.130 μονάδες και ο δείκτης MIB στο Μιλάνο έκλεισε με άνοδο 0,54% στις 23.216 μονάδες.

Η Αγορά Εμπορευμάτων

Στην αγορά εμπορευμάτων, η τιμή του χρυσού ενισχύθηκε 0,1% στα 1.292 δολ./oz.

Η τιμή του αργού WTI υποχώρησε 0,2% στα 72,20 δολάρια ανά βαρέλι.

Η Αγορά Ομολόγων

Στα ομόλογα η απόδοση του αμερικανικού 10ετούς διαμορφώθηκε στο 3,06 % και του γερμανικού στο 0,56 %.

Οικονομικά στοιχεία - Διεθνείς εξελίξεις

Κέρδη κατέγραψαν οι ευρωαγορές με τους επενδυτές να επικεντρώνονται στις πολιτικές εξελίξεις της Ιταλίας. Ειδικότερα, ο αρχηγός του Κινήματος των Πέντε Αστέρων, Λουίτζι ντι Μάιο, επιβεβαίωσε το απόγευμα της Δευτέρας, πως πρότεινε για πρωθυπουργό τον καθηγητή νομικής, Τζιουζέπε Κόντε. Πρόκειται για σχετικά άγνωστο πρόσωπο στην πολιτική και δημόσια ζωή της χώρας, 54 ετών, προερχόμενο από τη βορειοανατολική Ιταλία με σπουδές νομικής στο Πανεπιστήμιο La Sapienza της Ρώμης, τις οποίες συνέχισε σε σχολές όπως του Yale, της Σορβώνης και του Cambridge. Εντάθηκαν οι πιέσεις στη Wall Street προς το τέλος της συνεδρίασης όταν ο Ντόναλντ Τραμπ άφησε ανοιχτό το ενδεχόμενο να αναβληθεί η Σύνοδος Κορυφής με τη Βόρεια Κορέα. Νωρίτερα, θετικός ήταν ο αντίκτυπος από την απόφαση του Πεκίνου να μειώσει τους δασμούς στις εισαγωγές επιβατικών αυτοκινήτων στο 15% από 25% προηγουμένως.

Οικονομικό Ημερολόγιο

Τετάρτη			
Χώρα	Ωρα	Γεγονός	Εκτίμηση
ΕΥΡΩΖΩΝΗ	10:30	EUR Markit/BME Germany Manufacturing PMI (MAY P)	
ΕΥΡΩΖΩΝΗ	10:30	EUR Markit Germany Services PMI (MAY P)	
ΕΥΡΩΖΩΝΗ	10:30	EUR Markit/BME Germany Composite PMI (MAY P)	
ΕΥΡΩΖΩΝΗ	11:00	EUR Markit Eurozone Manufacturing PMI (MAY P)	
ΕΥΡΩΖΩΝΗ	11:00	EUR Markit Eurozone Services PMI (MAY P)	
ΕΥΡΩΖΩΝΗ	11:00	EUR Markit Eurozone Composite PMI (MAY P)	
ΒΡΕΤΑΝΙΑ	11:30	GBP CPIH (YoY) (APR)	
ΒΡΕΤΑΝΙΑ	11:30	GBP Consumer Price Index (MoM) (APR)	
ΒΡΕΤΑΝΙΑ	11:30	GBP Consumer Price Index (YoY) (APR)	
ΒΡΕΤΑΝΙΑ	11:30	GBP Core Consumer Price Index (YoY) (APR)	
ΗΠΑ	14:00	USD MBA Mortgage Applications (MAY 18)	
ΗΠΑ	16:45	USD Markit US Manufacturing PMI (MAY P)	
ΗΠΑ	16:45	USD Markit US Services PMI (MAY P)	
ΗΠΑ	16:45	USD Markit US Composite PMI (MAY P)	
ΗΠΑ	17:00	USD New Home Sales (MoM) (APR)	
ΕΥΡΩΖΩΝΗ	17:00	EUR Euro-Zone Consumer Confidence (MAY A)	
ΗΠΑ	21:00	USD FOMC Meeting Minutes (MAY 2)	

3 Αυγούστου 2018 : Τριμηνιαία Αναθεώρηση Δείκτη MSCI

Ημερομηνία έναρξης : 3 Σεπτεμβρίου 2018

13 Νοεμβρίου 2018 : Εξαμηνιαία Αναθεώρηση Δείκτη MSCI

Ημερομηνία έναρξης ισχύος: 3 Δεκεμβρίου 2018

Γενικός Δείκτης Χ.Α.

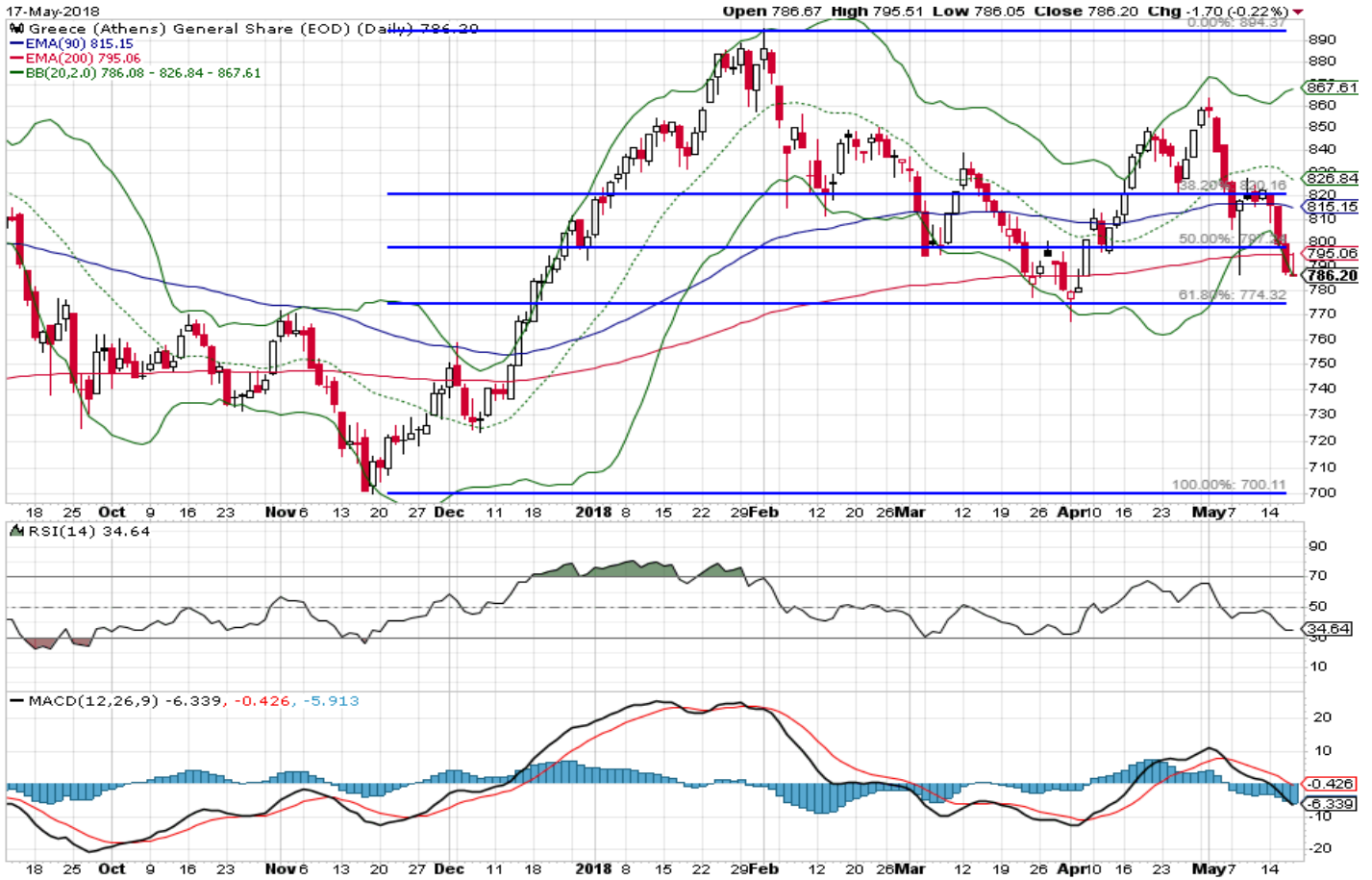

Η για μια ακόμη φορά χαρακτηριστική αδυναμία του ΓΔ να διατηρηθεί άνω των 850μ είχε σαν αποτέλεσμα την έντονη διόρθωση προς τη πρώτη σημαντική στήριξη των 811μ την οποία όμως και αυτή τη διέσπασε καθοδικά. Πλέον ο ΓΔ προσέγγισε την επόμενη σημαντική στήριξη στη ζώνη των 774μ. Εφόσον καταφέρει αυτή τη φορά να διατηρήσει τη στήριξη αυτή ανέπαφη τότε δημιουργούνται οι προϋποθέσεις για αντιστροφή της πρόσφατης πτωτικής κίνησης.

Κρίσιμες ημερομηνίες για το έτος 2018

- 24 Μαΐου 2018: Eurogroup
- 14 Ιουνίου 2018 : Συνεδρίαση ΕΚΤ/26/07/2018 : Συνεδρίαση ΕΚΤ
- 20 Ιουλίου 2018: Ανακοίνωση αξιολόγησης από S&P
- 26 Ιουλίου 2018 : Συνεδρίαση ΕΚΤ
- 13 Σεπτεμβρίου 2018 : Συνεδρίαση ΕΚΤ
- 12-14 Οκτώβριου 2018 : Ετήσια Σύνοδος ΔΝΤ και World Bank - Bali, Indonesia
- 25 Οκτώβριου 2018 : Συνεδρίαση ΕΚΤ
- 13 Δεκεμβρίου 2018: Συνεδρίαση ΕΚΤ

Οικονομικό Ημερολόγιο Εβδομάδας

Ημερομηνία	Τίτλος	Χρόνος αναφοράς	Μ ΕΤΟΧΗ	Μ ΕΡ. ΑΠΟΔΟΣΗ	Η ΜΕΡ. ΑΠΟΚΟΠΗΣ	Μ ΕΡΙΣΜΑ
17/05/18	Δύναμη του Ελληνικού Εμπορικού Στόλου	Μάρτιος 2018	ΑΡΑΙΓ	6,32%	22/05/2018	0,55
			ΓΡΙΒ	3,74%	23/03/2018	0,36
			ΕΕΕΚ	1,79%	28/06/2018	0,54
21/05/18	Δείκτης Κύκλου Εργασιών στη Βιομηχανία	Μάρτιος 2018	ΕΛΛ	4,65%	08/03/2018	0,67
			ΕΛΠΕ	5,19%	02/07/2018	0,25
			ΕΛΤΡΑΚ	21,40%	21/02/2018	0,60
			ΕΝΤΕΡ	4,19%	20/07/2017	0,13
23/05/18	Δείκτης Κύκλου Εργασιών στον Τομέα των Αυτοκινήτων	Α' τρίμηνο 2018	ΕΥΔΑΠ	3,42%	22/06/2018	0,20
			ΕΥΑΠΣ	2,34%	29/06/2017	0,11
			ΕΥΠΚ	3,09%	30/05/2018	0,12
23/05/18	Δείκτης Κύκλου Εργασιών στο Χονδρικό Εμπόριο	Α' τρίμηνο 2018	ΕΧΑΕ	1,02%	#N/A	0,05
			ΙΝΤΕΡΚΟ	5,23%	18/05/2017	0,28
24/05/18	Δείκτης Τιμών Υλικών Κατασκευής Νέων Κτιρίων Κατοικιών	Απρίλιος 2018	ΚΑΡΕΛ	3,46%	24/07/2017	9,20
			ΚΡΙ-ΚΡΙ	2,25%	17/08/2017	0,09
			ΛΥΚ	7,54%	07/06/2017	0,07
25/05/18	Απογραφή Θεραπευτηρίων	2016	ΜΟΗ	6,98%	25/06/2018	1,00
			ΜΠΕΛΑ	2,54%	26/03/2018	0,17
			ΟΛΘ	1,80%	31/07/2017	0,49
30/05/18	Δείκτης Τιμών Παραγωγού στη Βιομηχανία	Απρίλιος 2018	ΟΛΠ	1,05%	19/07/2018	0,17
			ΟΠΑΠ	4,18%	07/05/2018	0,30
			ΟΤΕ	3,21%	28/06/2018	0,35
31/05/18	Αέρια Θερμοκηπίου	2015	ΟΤΟΕΛ	4,62%	17/05/2018	1,10
31/05/18	Δείκτης Κύκλου Εργασιών στο Λιανικό Εμπόριο	Μάρτιος 2018	ΠΑΝΓΑΙΑ	5,44%	08/05/2018	0,13
			ΠΛΑΙΣΙΟ	1,67%	#N/A	0,07
			ΣΑΡ	1,99%	24/05/2018	0,28
31/05/18	Οδικά Τροχαία Ατυχήματα	Μάρτιος 2018	ΤΕΝΕΡΓΑ	0,81%	02/07/2018	0,22
			ΤΙΤΚ	0,23%	25/06/2018	0,05

Εταιρικά αποτελέσματα 1^{ου} τριμήνου 2018

- 22 Μαΐου 2018 ΦΡΛΚ
- 23 Μαΐου 2018 ΜΟΗ
- 24 Μαΐου 2018 ΤΙΤΚ ΑΡΑΙΓ
- 25 Μαΐου 2018 ΓΡΙΒ
- 30 Μαΐου 2018 ΟΠΑΠ ΕΥΡΩΒ ΛΑΜΔΑ

ΓΕΝΙΚΕΣ ΣΥΝΕΛΕΥΣΕΙΣ

Εταιρεία	Ημερομηνία	Εταιρεία	Ημερομηνία
ΣΙΔΗΡΕΜΠΟΡΙΚΗ ΜΑΚΕΔΟΝΙΑΣ ΣΙΔΜΑ Α.Ε.	23/05/2018	SPACE HELLAS Α.Ε	05/06/2018
ALTEC	23/05/2018	ΠΑΠΑΠΑΝΑΓΙΩΤΟΥ ΑΒΕΕΑ - ΔΡΟΜΕΑΣ	05/06/2018
ΜΟΤΟ	24/05/2018	ΜΕΡΜΕΡΕΝ ΚΟΜΒΙΝΑΤ Α.Δ. ΡΡΙΛΕΡ	05/06/2018
ΕΛΒΑΛΧΑΛΚΟΡ	24/05/2018	ΕΛΛΗΝΙΚΑ ΠΕΤΡΕΛΑΙΑ Α.Ε.	06/06/2018
ΑΙΟΛΙΚΗ Α.Ε.Ε.Χ	25/05/2018	ΤΕΡΝΑ ΕΝΕΡΓΕΙΑΚΗ Α.Β.Ε.Τ.Ε	06/06/2018
ΚΡΗΤΩΝ ΑΡΤΟΣ Α.Ε.Β.Ε.	29/05/2018	ΓΕΝ. ΕΜΠΟΡΙΟΥ & ΒΙΟΜΗΧΑΝΙΑΣ	06/06/2018
CENERGY HOLDINGS S.A.	29/05/2018	ΜΟΤΟΡ ΟΪΛ (ΕΛΛΑΣ)	06/06/2018
ΒΙΟΗΑΛΚΟ SA/NV	29/05/2018	ΜΥΤΙΛΗΝΑΙΟΣ Α.Ε. - ΟΜΙΛΟΣ ΕΠΙΧΕΙΡΗΣΕΩΝ	07/06/2018
ΕΧΑΕ	30/05/2018	ΚΡΕΤΑ ΦΑΡΜ ΑΒΕΕ	07/06/2018
ΑΚΡΙΤΑΣ Α.Ε.	31/05/2018	ΚΛΩΣΤΟΥΦΑΝΤΟΥΡΓΙΑ ΝΑΥΠΑΚΤΟΥ Α.Β.Ε.Ε.	08/06/2018
ΕΤ. ΥΔΡΕΥΣΗΣ & ΑΠΟΧΕΤΕΥΣΗΣ ΘΕΣ/ΚΗΣ Α.Ε.	31/05/2018	ΣΤΕΛΙΟΣ ΚΑΝΑΚΗΣ ΑΒΕΕ	11/06/2018
ΝΤΡΟΥΚΦΑΡΜΠΕΝ ΕΛΛΑΣ ΑΕΒΕ	01/06/2018	ΚΥΡΙΑΚΟΥΛΗΣ Μ.Κ.Ν. Α.Ε	11/06/2018
ΤΙΤΑΝ ΑΝΩΝΥΜΗ ΕΤΑΙΡΙΑ ΤΣΙΜΕΝΤΩΝ	01/06/2018	ΥΑΛΚΟ - ΚΩΝΣΤΑΝΤΙΝΟΥ Α.Ε.	11/06/2018
INTERCONTINENTAL INTERNATIONAL Α.Ε.Ε.Α.Π.	01/06/2018	COCA-COLA HBC AG	11/06/2018
CENTRIC ΣΥΜΜΕΤΟΧΩΝ Α.Ε.	01/06/2018	ΟΤΕ Α.Ε.	12/06/2018
FRIGOGLOSS Α.Β.Ε.Ε.	04/06/2018	ΜΙΝΕΡΒΑ	12/06/2018
ΣΤΕΛΙΟΣ ΚΑΝΑΚΗΣ ΑΒΕΕ	04/06/2018	Π.Γ. ΝΙΚΑΣ Α.Β.Ε.Ε.	12/06/2018

ΕΤΑΙΡΙΚΗ ΔΙΑΦΘΩΡΩΣΗ

Αγορά εσωτερικού

Αναστάσιος Σταματόπουλος,
Ιωάννης Βλαχάκης,
Δημήτριος Τζάνας,
Εμμανουήλ Στάικος,
Νεκτάριος Ιωάννου,
Αλεξάνδρα Βοϊλή

Διεθνείς αγορές

Παναγιώτης Δουκέλης,
Δημήτριος Μούρκας
Ιωάννης Βλαχάκης

Θεσμικοί επενδυτές

Αναστάσιος Σταματόπουλος,
Εμμανουήλ Στάικος

Εξυπηρέτηση πελατείας

Ευαγγελία Κουνιάρη
Ελένη Γιαννακοπούλου

Παράγωγα

Νικόλαος Αλευρομάγειρας,
Νικόλαος Γιαννόπουλος

Σημαντικές Γνωστοποιήσεις

Πιστοποίηση Αναλυτών

Η Κύκλος Χρηματιστηριακή Α.Ε.Π.Ε.Υ. βεβαιώνει ότι οι απόψεις σχετικά με εταιρίες και μετοχές που εμπεριέχονται στο παρόν σημείωμα αντικατοπτρίζουν αποκλειστικά και μόνο προσωπικές απόψεις των αναλυτών και ότι κανένα τμήμα της χρηματικής τους αποζημίωσης δεν συνδέεται και ούτε πρόκειται να συνδεθεί άμεσα ή έμμεσα με τις συγκεκριμένες συστάσεις ή απόψεις τους. Η χρηματική αποζημίωσή τους, επίσης, δεν σχετίζεται με καμία υπηρεσία επενδυτικής τραπεζικής που έχει τυχόν παρασχεθεί από την Κύκλος Χρηματιστηριακή Α.Ε.Π.Ε.Υ.

Γνωστοποιήσεις για την εταιρία

Η Κύκλος Χρηματιστηριακή Α.Ε.Π.Ε.Υ. και οι εργαζόμενοι της ενδέχεται να προβαίνουν σε κάθε είδους νόμιμες συναλλαγές επί μετοχών των αναφερομένων εταιριών για ίδιο λογαριασμό ή για λογαριασμό τρίτων ή και να παρέχουν τις υπηρεσίες τους στους εκδότες των μετοχών αυτών. Συνεπώς, οι επενδυτές θα πρέπει να λαμβάνουν υπόψη τους ότι είναι πιθανόν να υπάρχει σύγκρουση συμφερόντων η οποία θα μπορούσε να επηρεάσει την αντικειμενικότητα της ανάλυσης. Η Κύκλος Χρηματιστηριακή Α.Ε.Π.Ε.Υ. δεν αναλαμβάνει ευθύνη για επενδυτικές αποφάσεις βασισμένες στα κείμενα ή τις αξιολογήσεις του παρόντος.

Σημαντικές Γνωστοποιήσεις

Το περιεχόμενο των παραπάνω αναλύσεων, απόψεων, εκτιμήσεων, κρίσεων δεν έχει αποσταλεί στις αναφερόμενες εταιρίες και εκφράζει την άποψη του αναλυτή κατά την ημερομηνία σύνταξης της ανάλυσης / πρωινής ενημέρωσης / εβδομαδιαίας στρατηγικής και υπόκεινται σε αλλαγές χωρίς προηγούμενη προειδοποίηση. Η ανανέωση των αναλύσεων των επιμέρους αναφερόμενων εταιριών γίνεται σε μη προκαθορισμένες ημερομηνίες αναλόγως με τις εταιρικές ανακοινώσεις και τις εξελίξεις που αφορούν τον κλάδο ή την αγορά και που ενδέχεται να έχουν σημαντική επίδραση στις απόψεις ή συστάσεις που αναφέρονται στο παρόν σημείωμα. Η ανάλυση / πρωινή ενημέρωση / εβδομαδιαία στρατηγική εκπονήθηκε από το τμήμα ανάλυσης με απόλυτη εχεμύθεια και εμπιστευτικότητα χωρίς τη συμμετοχή στελεχών εκτός του τμήματος αυτού και δημοσιοποιήθηκε μετά την ολοκλήρωσή της ταυτοχρόνως στο κοινό και τα στελέχη της εταιρίας.

Δήλωση Αποποίησης

Το παρόν δεν αποτελεί προτροπή για την αγορά, πώληση ή/και διακράτηση αξιών και αποσκοπεί στην ενημέρωση των επενδυτών. Δεν επιτρέπεται να αναπαραχθεί, αποθηκευθεί σε σύστημα από το οποίο μπορεί να ανακτηθεί, ή να διαβιβαστεί περαιτέρω, σε οποιαδήποτε μορφή ή με οποιοδήποτε μέσο, ηλεκτρονικό, μηχανικό, φωτοτυπικό, μαγνητοφωνικό ή άλλο, εν όλω ή εν μέρει, σε κανένα πρόσωπο, για οποιοδήποτε λόγο ή/και σκοπό χωρίς την προηγούμενη έγγραφη άδεια της ΚΥΚΛΟΣ ΑΧΕΠΕΥ. Το παραπάνω έγγραφο δημιουργήθηκε από το Τμήμα Ανάλυσης, τηλ. 210-3364300, fax. 210-3239122, e-mail: analysis@cyclos.gr.

(Πηγή ειδήσεων : "www.euro2day.gr", "www.ase.gr", "www.insider.gr", "www.naftemporiki.gr", "www.liberal.gr", "www.capital.gr", "www.tovima.gr", "www.kathimerini.gr", "www.newmoney.gr", "www.bankingnews.gr", "www.mononews.gr", "www.protothema.gr", "reporter.gr", "amna.gr")