

**Δείκτες**

	Κλείσιμο	%Ημ.	%ΥΤΔ
Γενικός	682,75	0,16%	-14,9%
FTSE/ASE LARGE CAP	1.800,50	0,26%	-13,6%
FTSE/ASE MID CAP	1.105,01	-0,91%	-7,8%
FTSE/ASE 80	151,12	0,00%	0,0%
Τράπεζες	594,81	3,16%	-32,1%
Τηλεπικοινωνίες	2.884,69	-1,50%	-8,9%
Κατασκευές-Υλικά	2.693,92	-1,40%	-4,4%
Πετρέλαιο & Αέριο	4.776,48	0,45%	5,5%
Κοινής Ωφέλειας	1.894,91	-0,57%	-4,9%
Τροφίμων & Ποτών	10.820,66	0,12%	6,6%

**Στατιστικά**

Μετοχές	Ανοδικές	Καθοδικές	Σταθερές
	46	52	28

	17/09/18	14/09/18
Αξία Συναλλαγών (€ σε εκατ.)	33	62
Μεταβολή Αξίας Συναλλαγών		-46%
Κεφαλαιοποίηση (€ σε δις.)	49,5	49,4
Κεφαλαιοποίηση/ΑΕΠ 2016		28%

**Παράγωγα**

FTSE-20	ASE	ADEX	% Premium (Discount)
Σεπτέμβριος 2018	1.800,50	1.799,75	-0,04
Οκτώβριος 2018	1.800,50	1.797,50	-0,17
Νοέμβριος 2018	1.800,50	1.803,00	-0,22

**Μεγαλύτερη Ανοδος**

Μετοχή	Κλείσιμο	%Δ
ΒΙΟΤΕΡ Α.Ε. (ΚΟ)	0,13	18,58
ALPHA TRUST Α.Ε.Δ.Α.Κ.	15,40	10,00
ΦΟΥΝΤΛΙΝΚ Α.Ε.Β.Ε. (ΚΟ)	0,54	8,00
ΙΝΤΡΑΚΟΜ (ΚΟ)	1,08	7,33
ΤΡΑΠΕΖΑ ΠΕΙΡΑΙΩΣ (ΚΟ)	2,07	6,11

**Μεγαλύτερη Πτώση**

Μετοχή	Κλείσιμο	%Δ
FORTHNET ΑΕ (ΚΟ)	0,10	-11,86
ΕΠΙΛΕΚΤΟΣ (ΚΟ)	0,16	-8,89
ΚΡΗΤΩΝ ΑΡΤΟΣ Α.Ε.Β.Ε.	0,54	-8,47
ΙΑΤΡΙΚΟ ΚΕΝΤΡΟ (ΚΟ)	1,07	-7,76
ΠΕΡΣΕΥΣ ΑΕ (ΚΟ)	0,75	-6,25

**Υψηλ. Όγκος Συν/γών**

Μετοχή	Τεμάχια	%Δ
EUROBANK ERGASIAS (ΚΟ)	9.207.867	2,73
ALPHA BANK (ΚΟ)	3.262.826	3,37
ΕΘΝΙΚΗ (ΚΟ)	1.822.359	1,66
ΤΡΑΠΕΖΑ ΠΕΙΡΑΙΩΣ (ΚΟ)	1.481.016	6,11
MARFIN INVESTMENT GROUP	839.338	-1,13

**Υψηλ. Αξία Συν/γών**

Μετοχή	Ευρώ	%Δ
MOTOR OIL HELLAS (ΚΟ)	3.057.870	0,73
ALPHA BANK (ΚΟ)	4.218.834	3,37
EUROBANK ERGASIAS (ΚΟ)	5.672.046	2,73
ΕΘΝΙΚΗ (ΚΟ)	3.226.487	1,66
ΟΤΕ(ΚΟ)	3.769.846	-1,50

**Σχόλιο Ημέρας**

Άνοδο κατά 0,16% κατέγραψε ο Γενικός Δείκτης στη χτεσινή συνεδρίαση κλείνοντας στις 682,75 μονάδες. Παράλληλα, η αξία των συναλλαγών διαμορφώθηκε χαμηλά στα 36,5 εκ. ευρώ. Εναλλαγή προσήμου για το Γ.Δ. καταγράφηκε στη σημερινή συνεδρίαση, με το Χ.Α. να αδυνατεί να επωφεληθεί από την ολοκλήρωση των ομιλιών στη ΔΕΘ και τις εξαγγελίες για μείωση του φορολογικού βάρους από τον αρχηγό της αξιωματικής αντιπολίτευσης μετά τον πρωθυπουργό. Ούτε όμως και η υποχώρηση των αποδόσεων των ιταλικών ομολόγων βοήθησε. Παραμένει επομένως το κλίμα χαμηλού βαθμού εμπιστοσύνης στην αγορά. Ο τραπεζικός κλάδος κατέγραψε πάλι κέρδη (+3,16%) με τη μετοχή της Πειραιώς (+6,11%) να υπεραποδίδει. Κέρδη ακόμη κατέγραψαν η ΔΕΗ (+0,28%), η Motor Oil (+0,73%), ο ΟΠΑΠ (+0,11%), η Ελλάδας (+1,09%), ο ΑΔΜΗΕ (+1,28%), η Βιοχάλκο (+1,72%) αλλά και η ΕΚΤΕΡ (+0,93%) για 2<sup>η</sup> συνεχόμενη ημέρα. Απώλειες κατέγραψαν η ΓΕΚΤΕΡΝΑ (-1,78%) για 4<sup>η</sup> συνεχόμενη ημέρα, ο Σαράντης (-1,45%), ο ΟΤΕ (-1,50%), ο Ελλακτωρ (-5,28%) σε συνέχεια των αρνητικών αποτελεσμάτων του, ο Μυτιληναίος (-2,54%), η Jumbo (-0,32%), η ΕΥΔΑΠ (-3,41%), η ΕΧΑΕ (-1,86%) και η Aegean (-1,93%). Απολογιστικά, 40 μετοχές κατέγραψαν κέρδη έναντι 47 εκείνων που υποχώρησαν. Με το χρηματιστήριο να αναμένει το επικείμενο Road Show ελληνικών εταιρειών, τις συναλλαγές να παραμένουν χαμηλές και η ένταση στις σχέσεις ΗΠΑ-Κίνας να ταραξεί τις αγορές, ο πήχης των προσδοκιών δύσκολα θα ανέβει και στη σημερινή συνεδρίαση. Επομένως, αναμένονται μικρές διακυμάνσεις με το ενδεχόμενο να επικρατήσει για 3<sup>η</sup> συνεχόμενη ημέρα το θετικό πρόσημο για το Γ.Δ. ως μάλλον το λιγότερο πιθανό.

**Επιχειρηματικά Νέα**

**Τα Καθαρά Κέρδη της ΑΔΜΗΕ Συμμετοχών ανήλθαν σε 21,3 εκατ. ευρώ** και τα κέρδη ανά μετοχή διαμορφώθηκαν σε 0,092 ευρώ. Το 2019 η συνολική διανομή μερίσματος αναμένεται να ανέλθει περίπου στα 0,07 ευρώ ανά μετοχή. Τα Ταμειακά Διαθέσιμα της εταιρείας στις 30 Ιουνίου 2018 ανέρχονταν στα 12,3 εκατ. ευρώ (στην ΤτΕ με μέσο επιτόκιο 3,1%).

**Grivalia: Απέκτησε το 49% της Piraeus Port Plaza 2.** Η Grivalia έχει προσυμφωνήσει να εξαγοράσει το υπόλοιπο 51% της PPP2 μετά το πέρας της μετασκευής του ακινήτου και με την παράδοσή του προς χρήση από το μισθωτή. Το τίμημα που καταβλήθηκε για τη συναλλαγή ανήλθε σε 3,62 εκ ευρώ.

**Κρι Κρι: Στα 7,3 εκατ. αυξήθηκαν τα κέρδη εξαμήνου (4,90 εκ. πέρσι).** Ο κύκλος εργασιών διαμορφώθηκε σε €60,00 εκ. έναντι €41,19 εκ. το 2017 (+23,8%). Στην ελληνική αγορά παγωτού, οι πωλήσεις στο εξάμηνο 2018 ανήλθαν σε €13,58 εκ., αυξημένες κατά +15,2%. Στις αγορές του εξωτερικού, οι πωλήσεις γιαουρτιού αυξήθηκαν κατά 37,2%.

**Chipita: Επесαν υπογραφές για εξαγορά από Mondelēz.** Υπογράφηκε σύμβαση αγοραπωλησίας του 100% της Chipita. Κοντά στο 1 δις. ευρώ το τίμημα και ανάληψη του συνόλου του δανεισμού από τη Mondelēz. Δεν έχει ξεκαθαριστεί αν στη συμφωνία περιλαμβάνεται και η Νίκας.

**Η υποχώρηση του κύκλου εργασιών του κλάδου της Κατασκευής κατά 3,9% ( σε 922,3 εκατ. ευρώ έναντι 929,7 εκατ. ευρώ την αντίστοιχη περίοδο του 2017 )** και η αρνητική επίδραση κατά € 56 εκατ. προβλέψεων και ζημιών, από την κατασκευαστική δραστηριότητα σε Βαλκάνια και Μέση Ανατολή, επηρέασαν τα οικονομικά αποτελέσματα του Ομίλου εταιρειών **ΕΛΛΑΚΤΩΡ** το πρώτο εξάμηνο του 2018, με βάση τα Διεθνή Πρότυπα Χρηματοοικονομικής Αναφοράς (IFRS). Τα μετά από φόρους αποτελέσματα ήταν ζημίες 31,0 εκατ. ευρώ, έναντι κερδών μετά τους φόρους 0,6 εκατ. ευρώ, την αντίστοιχη περίοδο 2017.

ΔΙΕΘΝΕΙΣ ΔΕΙΚΤΕΣ	ΤΙΜΗ	ΜΕΤΑΒΟΛΗ	%ΥΤΔ
<b>ΑΜΕΡΙΚΗ</b>			
MSCI WORLD	2160,53	-0,28%	2,71%
MSCI EMERGING	1016,43	-1,18%	-12,26%
S&P 500	2888,80	-0,56%	8,05%
DOW JONES	26062,12	-0,35%	5,43%
NASDAQ 100	7434,73	-1,47%	16,23%
BRAZIL IBOVESPA	76788,85	1,80%	0,51%
<b>ΕΥΡΩΠΗ</b>			
EURO STOXX 50	3346,11	0,37%	-4,50%
STOXX 600	378,31	0,48%	-2,79%
DAX 30	12096,41	0,34%	-6,36%
FTSE 100	7302,10	0,28%	-5,02%
CAC 40	5348,87	0,39%	0,68%
IBEX 35	9404,60	0,81%	-6,37%
SWISS MARKET	8936,71	-0,26%	-4,74%
RUSSIAN RTSI \$	1099,50	1,38%	-4,76%
TURKEY BIST 100	94347,66	-0,08%	-18,20%
<b>ΑΣΙΑ</b>			
NIKKEI 225	23094,67	1,20%	2,95%
HANG SENG	26932,85	-1,30%	-10,62%
SHANGHAI COMP.	2651,789	-1,11%	-19,70%
<b>ΜΕΤΑΒΛΗΤΟΤΗΤΑ</b>			
CBOE VIX	13,68	13,34%	23,91%
VSTOXX	14,57	-0,15%	7,84%
<b>ΕΜΠΟΡΕΥΜΑΤΑ (ΣΜΕ)</b>			
CRUDE OIL	68,91	-0,12%	16,81%
BRENT OIL	78,05	-0,05%	21,21%
NATURAL GAS	2,814	1,70%	0,53%
GOLD	1205,80	0,39%	-9,72%
SILVER	14,22	0,57%	-18,92%
COPPER	5920	-0,89%	-17,97%

ΟΜΟΛΟΓΑ	ΑΠΟΔΟΣΗ	ΜΕΤΑΒΟΛΗ
<b>ΗΠΑ</b>		
US 10 Year	2,99%	-0,31%
<b>ΗΝ. ΒΑΣΙΛΕΙΟ</b>		
UK 10 Year	1,54%	2,13%
<b>ΕΥΡΩΠΗ</b>		
EU 10 Year	0,46%	8,27%
<b>ΙΑΠΩΝΙΑ</b>		
JP 10 Year	0,12%	0,00%

ΕΛΛΗΝΙΚΑ ΚΡΑΤΙΚΑ ΟΜΟΛΟΓΑ		
GR 10 Year	4,04%	0,17%
GR 15 Year	4,72%	-0,44%
GR 20 Year	5,10%	0,37%

ΕΛΛΗΝΙΚΑ ΕΤΑΙΡΙΚΑ ΟΜΟΛΟΓΑ	ΛΗΞΗ
ΟΠΑΠ	2,62% 0,00% 21/03/2022
ΕΛΠΕ	1,56% -0,99% 04/07/2019
HOUSEMARKET	4,37% 1,99% 04/10/2021
ΟΤΕ	0,87% 0,88% 09/07/2020
ΔΕΗ	5,79% -0,04% 01/05/2019
MLS	5,59% 0,00% 31/08/2022
MOTOR OIL	2,55% -0,13% 01/04/2022

ΣΥΝΑΛΛΑΓΜΑ	ΤΙΜΗ	ΜΕΤΑΒΟΛΗ	%ΥΤΔ
EUR/USD	1,168	0,50%	-2,59%
EUR/GBP	0,888	-0,19%	-0,08%
EUR/CHF	1,125	-0,08%	4,06%
EUR/JPY	130,68	0,30%	3,30%
EUR/AUD	1,627	0,10%	-5,37%

## ΔΙΕΘΝΕΙΣ ΑΓΟΡΕΣ

### Η Αγορά Μετοχών

Στη Wall Street, ο Dow Jones σημείωσε πτώση 0,35% ή 92 μονάδων στις 26.062, ο S&P 500 κατέγραψε απώλειες 0,55% στις 2.888 μονάδες και ο Nasdaq κινήθηκε χαμηλότερα 1,43% στις 7.895 μονάδες. Στο Λονδίνο, ο δείκτης FTSE 100 σημείωσε οριακή πτώση 0,03% στις 7.302 μονάδες, στη Φρανκφούρτη ο δείκτης DAX κινήθηκε χαμηλότερα 0,23% στις 12.096 μονάδες και στο Παρίσι ο CAC 40 έκλεισε με απώλειες 0,07% στις 5.348 μονάδες. Στον αντίποδα, στα χρηματιστήρια του ευρωπαϊκού νότου, ο δείκτης IBEX της Μαδρίτης κατέγραψε άνοδο 0,42% στις 9.404 μονάδες και ο δείκτης MIB του Μιλάνου σημείωσε κέρδη 1,08% στις 21.111 μονάδες.

### Η αγορά εμπορευμάτων

Στην αγορά εμπορευμάτων, η τιμή του πετρελαίου υποχώρησε 0,1% στα 68,91 δολάρια ανά βαρέλι ενώ η τιμή του χρυσού ενισχύθηκε 0,4% στα 1.205 δολ./oz.

### Η Αγορά Ομολόγων

Στα ομόλογα η απόδοση του αμερικανικού 10ετούς διαμορφώθηκε στο 3% και του γερμανικού στο 0,4%.

## Οικονομικά στοιχεία - Διεθνείς εξελίξεις

Πτώση κατέγραψε η Wall Street με πρωταγωνιστή των απωλειών τον τεχνολογικό κλάδο καθώς κλιμακώνεται η ένταση στις εμπορικές σχέσεις ΗΠΑ-Κίνας.

Σύμφωνα με το Reuters, ο Ντόναλντ Τραμπ αναμένεται να ανακοινώσει την επιβολή δασμών σε εισαγωγές κινεζικών προϊόντων αξίας 200 δισ. δολαρίων. Οι δασμοί θα ανέρχονται στο 10% σύμφωνα με τη Wall Street Journal, πολύ κάτω από το 25% που σχεδίαζε αρχικά ο Λευκός Οίκος.

Η Κινεζική Κυβέρνηση μπορεί να αρνηθεί να συμμετάσχει σε συνομιλίες με τις Ηνωμένες Πολιτείες αργότερα αυτόν τον μήνα, εάν η Κυβέρνηση Τραμπ προχωρήσει στην επιβολή επιπλέον δασμών σε εισαγωγές Κινεζικών προϊόντων", σύμφωνα με δημοσίευμα της "Wall Street Journal", που επικαλείται Κινέζους Αξιωματούχους.

Επιβραδύνθηκε ο πληθωρισμός στην Ευρωζώνη τον Αύγουστο, όπως επιβεβαιώνουν τα τελικά στοιχεία της Eurostat. Ο δείκτης τιμών καταναλωτή υποχώρησε στο 2%, από 2,1% τον Ιούλιο, σε ετήσια βάση. Ο δομικός πληθωρισμός, που εξαιρεί τα ενεργειακά κόστη και τα μη επεξεργασμένα είδη διατροφής, τον οποίο παρακολουθεί η Ευρωπαϊκή Κεντρική Τράπεζα για τις αποφάσεις της, διαμορφώθηκε στο 1,2% ετησίως. Σε μηνιαία βάση, ο πληθωρισμός ήταν 0,2%, ενώ ο δομικός 0,1%. Τα στοιχεία επιβεβαίωσαν τις προσδοκίες της αγοράς.

"Η Οικονομία της Μεγάλης Βρετανίας θα συρρικνωθεί, εάν η Χώρα αποχωρήσει από την Ευρωπαϊκή Ένωση την επόμενη χρονιά, χωρίς συμφωνία για το 'Brexit' και μία οποιαδήποτε συμφωνία θα αφήσει τη Χώρα χρηματοοικονομικά χειρότερα από ότι εάν παρέμενε στο Μπλοκ", σημείωσε το Διεθνές Νομισματικό Ταμείο.

Ο τομέας της Μεταποίησης στην Περιοχή της Νέας Υόρκης αναπτύχθηκε το Σεπτέμβριο με βραδύτερο ρυθμό από ότι τον Αύγουστο. Ειδικότερα, ο δείκτης Empire State υποχώρησε στις 19 μονάδες το Σεπτέμβριο, από 25,6 μονάδες τον προηγούμενο μήνα. Οι αναλυτές προέβλεπαν μια μέτρηση κοντά στις 23 μονάδες.

Η τουρκική κυβέρνηση θα ανακοινώσει μέτρα για να βοηθήσει τις τράπεζες να αντιμετωπίσουν την άνοδο που αναμένεται να προκαλέσει στα μη εξυπηρετούμενα δάνεια η πτώση της λίρας και η εκτόξευση των επιτοκίων, ανέφεραν καλά πληροφορημένες πηγές στο Bloomberg. Το σχέδιο θα έχει σαν στόχο να περιορίσει την ανάγκη για κεφαλαιακές ενέσεις και θα προτείνει τη μεταφορά των μη εξυπηρετούμενων δανείων σε μια «bad bank», σημείωσαν οι πηγές. Τα μέτρα αναμένεται να ανακοινωθούν την Πέμπτη. Η είδηση οδήγησε τις μετοχές των τουρκικών τραπεζών σε ράλι.

## Οικονομικό Ημερολόγιο

### Τρίτη

Χώρα	Ωρα	Γεγονός	Εκτίμηση
<b>ΕΥΡΩΖΩΝΗ</b>	<b>10:15</b>	EUR ECB's Draghi Speaks in Paris	
<b>ΗΠΑ</b>	<b>17:00</b>	USD NAHB Housing Market Index (SEP)	
<b>ΗΠΑ</b>	<b>18:30</b>	USD U.S. to Sell 4-Week Bills	
<b>ΗΠΑ</b>	<b>23:00</b>	USD Total Net TIC Flows (JUL)	
<b>ΗΠΑ</b>	<b>23:00</b>	USD Net Long-term TIC Flows (JUL)	

Γενικός Δείκτης Χ.Α.

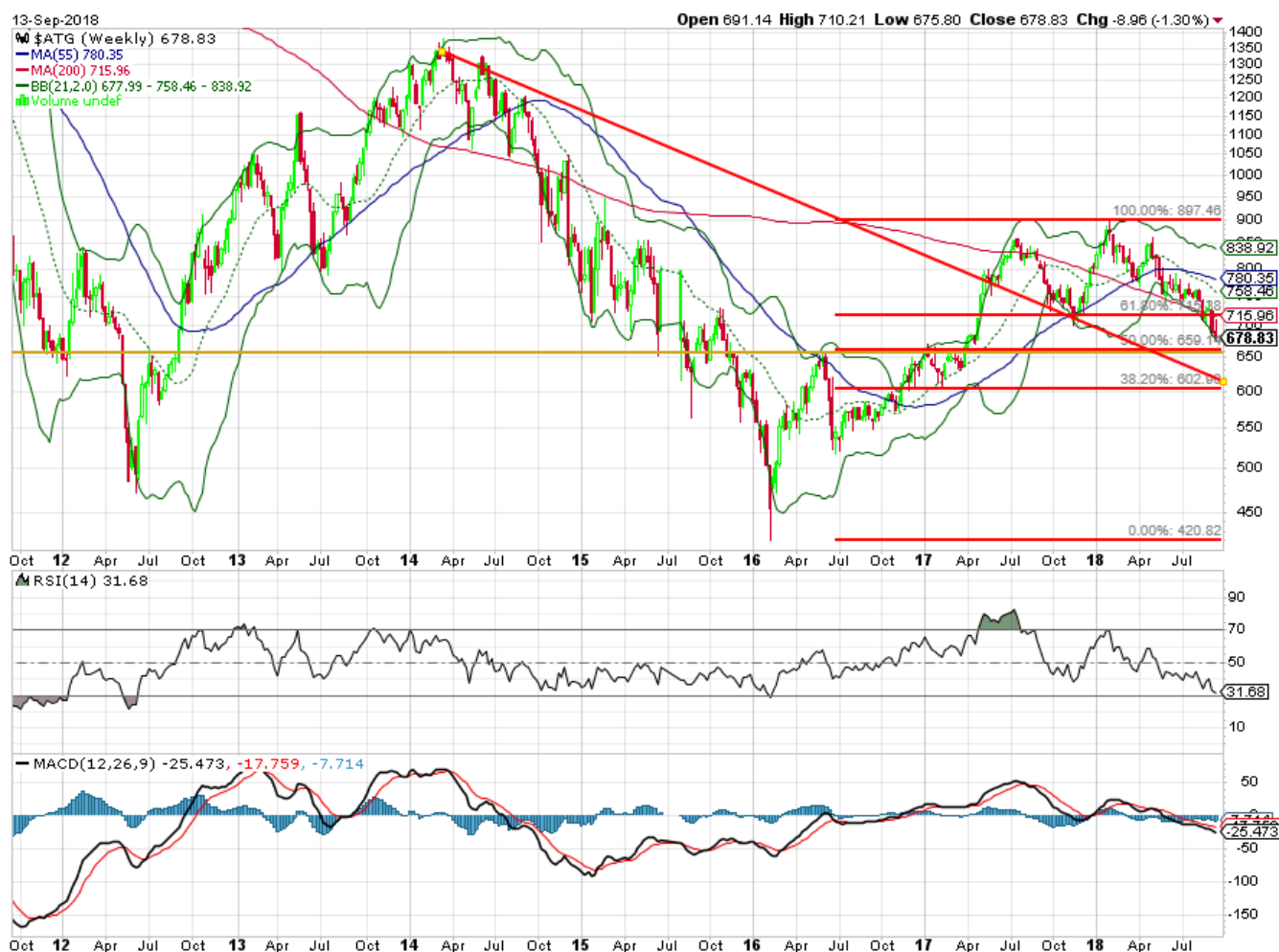

Η αδυναμία να διασπάσει ανοδικά την πρώτη αντίσταση στις 745-747 μονάδες οδήγησε τον ΓΔ χαμηλότερα. Εφόσον στη συνέχεια καταφέρει να διατηρηθεί άνω της σημαντικής ζώνης στήριξης των 696-702μ τότε η τεχνική του εικόνα θα βελτιωθεί. Σε αντίθετη περίπτωση ο ΓΔ κινδυνεύει να καταγράψει νέα χαμηλότερα επίπεδα προς τις 650μ.

**Κρίσιμες ημερομηνίες για το έτος 2018**

- 21 Σεπτεμβρίου 2018 : Ανακοίνωση αξιολόγησης από Moody's
- 21 Σεπτεμβρίου 2018 : Αναδιάρθρωση δεικτών FTSE (εφαρμογή αλλαγών 24 Σεπτεμβρίου του 2018)
- 12-14 Οκτώβριου 2018 : Ετήσια Σύνοδος ΔΝΤ και World Bank - Bali, Indonesia
- 25 Οκτώβριου 2018 : Συνεδρίαση ΕΚΤ
- 13 Νοεμβρίου 2018 : Εξαμηνιαία Αναθεώρηση Δείκτη MSCI **Ημερομηνία έναρξης ισχύος: 3 Δεκεμβρίου 2018**
- 13 Δεκεμβρίου 2018: Συνεδρίαση ΕΚΤ

Οικονομικό Ημερολόγιο Εβδομάδας

Ημερομηνία	Τίτλος	Χρόνος αναφοράς
18/09/18	Κενές Θέσεις Εργασίας	Β' τρίμηνο 2018
18/09/18	Μεταφορές μέσω Αγωγών Φυσικού Αερίου	2017
19/09/18	Δείκτης Κύκλου Εργασιών στη Βιομηχανία	Ιούλιος 2018
20/09/18	Δύναμη του Ελληνικού Εμπορικού Στόλου	Ιούλιος 2018
25/09/18	Δείκτες Απασχόλησης, Ωρών εργασίας και Αμοιβών	Β' τρίμηνο 2018
25/09/18	Δείκτης Τιμών Υλικών Κατασκευής Νέων Κτιρίων Κατοικιών	Αύγουστος 2018
26/09/18	Έρευνα Διάρθρωσης Επιχειρήσεων στον Τομέα των Υπηρεσιών	2016
26/09/18	Παρακολούθηση Στοιχείων Φαρμακείων, Φαρμακοποιών και Φαρμακαποθηκών	2017
27/09/18	Έρευνα Θαλάσσιας Αλιείας με Μηχανοκίνητα Σκάφη	2017
27/09/18	Οδικά Τροχαία Ατυχήματα	Ιούλιος 2018

Μ Ε Τ Ο Χ Η	Μ Ε Ρ . Α Π Ο Δ Ο Σ Η	Η Μ Ε Ρ . Α Π Ο Κ Ο Π Η Σ	Μ Ε Ρ Ι Σ Μ Α
Α Ρ Α Ι Γ	7,18%	22/05/2018	0,55
Γ Ρ Ι Β	4,00%	23/03/2018	0,36
Ε Ε Ε Κ	1,86%	28/06/2018	0,54
Ε Λ Λ	4,82%	08/03/2018	0,67
Ε Λ Π Ε	5,59%	02/07/2018	0,25
Ε Λ Τ Ρ Α Κ	30,49%	21/02/2018	0,60
Ε Ν Τ Ε Ρ	4,06%	19/07/2018	0,13
Ε Υ Δ Α Π	3,91%	22/06/2018	0,20
Ε Υ Α Π Σ	5,08%	28/06/2018	0,22
Ε Υ Π Ι Κ	3,53%	30/05/2018	0,12
Ι Ν Τ Ε Ρ Κ Ο	5,90%	05/06/2018	0,31
Κ Α Ρ Ε Λ	3,36%	23/07/2018	9,20
Κ Ρ Ι - Κ Ρ Ι	2,86%	23/08/2018	0,12
Λ Υ Κ	11,96%	08/06/2018	0,10
Μ Ο Η	6,27%	26/06/2018	1,00
Μ Π Ε Λ Α	2,80%	26/03/2018	0,17
Ο Λ Θ	1,82%	05/07/2018	0,45
Μ Υ Τ Ι Α	3,80%	11/06/2018	0,32
Ο Π Α Π	4,43%	12/10/2018	0,10
Ο Τ Ε	3,36%	28/06/2018	0,35
Ο Τ Ο Ε Λ	5,00%	17/05/2018	1,10
Π Α Ν Γ Α Ι Α	5,51%	08/05/2018	0,13
Π Λ Α Ϊ Σ Ι Ο	1,75%	29/05/2018	0,07
Π Λ Α Θ	2,07%	18/05/2018	0,05
Σ Α Ρ	2,05%	24/05/2018	0,14
Τ Ε Ν Ε Ρ Γ Α	0,67%	02/07/2018	0,22
Τ Ι Τ Κ	0,27%	26/06/2018	0,53

ΓΕΝΙΚΕΣ ΣΥΝΕΛΕΥΣΕΙΣ

Εταιρεία	Ημερομηνία	Εταιρεία	Ημερομηνία
ΛΙΒΑΝΗΣ ΑΕ	21/09/2018		
ΒΑΡΑΓΚΗΣ Α.Β.Ε.Π.Ε.	24/09/2018		
UNIBIOS Α.Ε. ΣΥΜΜΕΤΟΧΩΝ	24/09/2018		
ΙΚΤΙΝΟΣ ΕΛΛΑΣ Α.Ε.	25/09/2018		
ΝΕΩΡΙΟΝ Α.Ε. ΣΥΜΜΕΤΟΧΩΝ	25/09/2018		
ΤΕΧΝΙΚΗ ΟΛΥΜΠΙΑΚΗ Α.Ε.	27/09/2018		
ΑΡΤΟΒΙΟΜΗΧΑΝΙΑ ΚΑΡΑΜΟΛΕΓΚΟΣ Α.Ε.	05/10/2018		

## ΕΤΑΙΡΙΚΗ ΔΙΑΦΘΩΡΩΣΗ

### Αγορά εσωτερικού

Αναστάσιος Σταματόπουλος,  
Ιωάννης Βλαχάκης,  
Δημήτριος Τζάνας,  
Εμμανουήλ Στάικος,  
Νεκτάριος Ιωάννου,  
Αλεξάνδρα Βοϊλή

### Διεθνείς αγορές

Παναγιώτης Δουκέλης,  
Δημήτριος Μούρκας  
Ιωάννης Βλαχάκης

### Θεσμικοί επενδυτές

Αναστάσιος Σταματόπουλος,  
Εμμανουήλ Στάικος

### Εξυπηρέτηση πελατείας

Ελένη Γιαννακοπούλου

### Παράγωγα

Νικόλαος Αλευρομάγειρας,  
Νικόλαος Γιαννόπουλος

## Σημαντικές Γνωστοποιήσεις

### Πιστοποίηση Αναλυτών

Η Κύκλος Χρηματιστηριακή Α.Ε.Π.Ε.Υ. βεβαιώνει ότι οι απόψεις σχετικά με εταιρίες και μετοχές που εμπεριέχονται στο παρόν σημείωμα αντικατοπτρίζουν αποκλειστικά και μόνο προσωπικές απόψεις των αναλυτών και ότι κανένα τμήμα της χρηματικής τους αποζημίωσης δεν συνδέεται και ούτε πρόκειται να συνδεθεί άμεσα ή έμμεσα με τις συγκεκριμένες συστάσεις ή απόψεις τους. Η χρηματική αποζημίωσή τους, επίσης, δεν σχετίζεται με καμία υπηρεσία επενδυτικής τραπεζικής που έχει τυχόν παρασχεθεί από την Κύκλος Χρηματιστηριακή Α.Ε.Π.Ε.Υ.

### Γνωστοποιήσεις για την εταιρία

Η Κύκλος Χρηματιστηριακή Α.Ε.Π.Ε.Υ. και οι εργαζόμενοι της ενδέχεται να προβαίνουν σε κάθε είδους νόμιμες συναλλαγές επί μετοχών των αναφερομένων εταιριών για ίδιο λογαριασμό ή για λογαριασμό τρίτων ή και να παρέχουν τις υπηρεσίες τους στους εκδότες των μετοχών αυτών. Συνεπώς, οι επενδυτές θα πρέπει να λαμβάνουν υπόψη τους ότι είναι πιθανόν να υπάρχει σύγκρουση συμφερόντων η οποία θα μπορούσε να επηρεάσει την αντικειμενικότητα της ανάλυσης. Η Κύκλος Χρηματιστηριακή Α.Ε.Π.Ε.Υ. δεν αναλαμβάνει ευθύνη για επενδυτικές αποφάσεις βασισμένες στα κείμενα ή τις αξιολογήσεις του παρόντος.

### Σημαντικές Γνωστοποιήσεις

Το περιεχόμενο των παραπάνω αναλύσεων, απόψεων, εκτιμήσεων, κρίσεων δεν έχει αποσταλεί στις αναφερόμενες εταιρίες και εκφράζει την άποψη του αναλυτή κατά την ημερομηνία σύνταξης της ανάλυσης / πρωινής ενημέρωσης / εβδομαδιαίας στρατηγικής και υπόκεινται σε αλλαγές χωρίς προηγούμενη προειδοποίηση. Η ανανέωση των αναλύσεων των επιμέρους αναφερόμενων εταιριών γίνεται σε μη προκαθορισμένες ημερομηνίες αναλόγως με τις εταιρικές ανακοινώσεις και τις εξελίξεις που αφορούν τον κλάδο ή την αγορά και που ενδέχεται να έχουν σημαντική επίδραση στις απόψεις ή συστάσεις που αναφέρονται στο παρόν σημείωμα. Η ανάλυση / πρωινή ενημέρωση / εβδομαδιαία στρατηγική εκπονήθηκε από το τμήμα ανάλυσης με απόλυτη εχεμύθεια και εμπιστευτικότητα χωρίς τη συμμετοχή στελεχών εκτός του τμήματος αυτού και δημοσιοποιήθηκε μετά την ολοκλήρωσή της ταυτοχρόνως στο κοινό και τα στελέχη της εταιρίας.

### Δήλωση Αποποίησης

Το παρόν δεν αποτελεί προτροπή για την αγορά, πώληση ή/και διακράτηση αξιών και αποσκοπεί στην ενημέρωση των επενδυτών. Δεν επιτρέπεται να αναπαραχθεί, αποθηκευτεί σε σύστημα από το οποίο μπορεί να ανακτηθεί, ή να διαβιβαστεί περαιτέρω, σε οποιαδήποτε μορφή ή με οποιοδήποτε μέσο, ηλεκτρονικό, μηχανικό, φωτοτυπικό, μαγνητοφωνικό ή άλλο, εν όλω ή εν μέρει, σε κανένα πρόσωπο, για οποιοδήποτε λόγο ή/και σκοπό χωρίς την προηγούμενη έγγραφη άδεια της ΚΥΚΛΟΣ ΑΧΕΠΕΥ. Το παραπάνω έγγραφο δημιουργήθηκε από το Τμήμα Ανάλυσης, τηλ. 210-3364300, fax. 210-3239122, e-mail: [analysis@cyclos.gr](mailto:analysis@cyclos.gr).

(Πηγή ειδήσεων : "www.euro2day.gr", "www.ase.gr", "www.insider.gr", "www.naftemporiki.gr", "www.liberal.gr", "www.capital.gr" "www.tovima.gr" "www.kathimerini.gr", "www.newmoney.gr", "www.bankingnews.gr", "www.mononews.gr", "www.protothema.gr", "reporter.gr", "amna.gr" )