

Δείκτες

	Κλείσιμο	%Δημ.	%YTD
Γενικός	626,86	0,16%	-21,9%
FTSE/ASE LARGE CAP	1.645,18	0,35%	-21,0%
FTSE/ASE MID CAP	1.009,48	-0,02%	-15,8%
FTSE/ASE 80	151,12	0,00%	0,0%
Τράπεζες	487,24	2,20%	-44,4%
Τηλεπικοινωνίες	2.620,45	-2,31%	-17,2%
Κατασκευές-Υλικά	2.547,94	-1,08%	-9,6%
Πετρέλαιο & Αέριο	5.007,80	0,78%	10,6%
Κανής Ωφέλειας	1.807,58	-0,08%	-9,3%
Τροφίμων & Ποτών	9.835,18	0,77%	-3,1%

Στατιστικά

Μετοχές	Ανοδικές	Καθοδικές	Σταθερές
	36	60	31

Στατιστικά

	11/10/18	10/10/18
Αξία Συναλλαγών (€ σε εκατ.)	43	46
Μεταβολή Αξίας Συναλλαγών		-7%
Κεφαλαιοποίηση (€ σε δις.)	45,8	45,7
Κεφαλαιοποίηση/ΑΕΠ 2016		26%

Παράγωγα

FTSE-20	ASE	ADEX	% Premium (Discount)
Οκτώβριος 2018	1.645,18	1.833,75	11,46
Νοέμβριος 2018	1.645,18	1.830,00	11,23
Δεκέμβριος 2018	1.645,18	1.978,75	-0,22

Μεγαλύτερη Άνοδος

Μετοχή	Κλείσιμο	%Δ
ΤΡΑΠΕΖΑ ΠΕΙΡΑΙΩΣ (ΚΟ)	1,17	6,36
ΕΘΝΙΚΗ (ΚΟ)	1,57	6,09
ΔΕΗ Α.Ε.	1,21	4,31
JUMBO Α.Ε.Ε.(ΚΟ)	12,20	4,27
ΠΛΑΙΣΙΟ COMPUTER ΑΕΕ	3,98	2,58

Μεγαλύτερη Πτώση

Μετοχή	Κλείσιμο	%Δ
ΓΕΚ ΤΕΡΝΑ Α.Ε.	4,70	-4,18
AS COMPANY ΑΕ (ΚΟ)	2,40	-4,00
ΤΕΧΝΙΚΗ ΟΛΥΜΠΙΑΚΗ (ΚΟ)	1,38	-3,85
MERMEREN KOMBINAT	37,90	-3,56
INTRAKAT	1,12	-3,46

Υψηλ. Όγκος Συν/γών

Μετοχή	Τεμάχια	%Δ
ΕΘΝΙΚΗ (ΚΟ)	3.318.296	6,09
EUROBANK ERGASIAS (ΚΟ)	8.472.536	0,97
ALPHA BANK (ΚΟ)	3.637.887	0,09
MARFIN INVESTMENT GROUP	1.656.245	-1,00
ΤΡΑΠΕΖΑ ΠΕΙΡΑΙΩΣ (ΚΟ)	2.775.591	6,36

Υψηλ. Αξία Συν/γών

Μετοχή	Ευρώ	%Δ
ΕΘΝΙΚΗ (ΚΟ)	4.949.238	6,09
ALPHA BANK (ΚΟ)	4.174.475	0,09
MOTOR OIL HELLAS (ΚΟ)	3.527.405	0,45
ΟΠΑΠ ΑΕ (ΚΟ)	8.041.386	-1,12
ΟΤΕ(ΚΟ)	5.230.181	-2,31

Σχόλιο Ημέρας

Άνοδο κατά 0,16% κατέγραψε ο Γενικός Δείκτης του Χ.Α. στη χθεσινή συνεδρίαση κλείνοντας στις 626,86 μονάδες. Παράλληλα, η αξία των συναλλαγών διαμορφώθηκε στα 47,3 εκ. ευρώ. Το ξεκίνημα της συνεδρίασης με τους πωλητές να έχουν την πρωτοβουλία οδηγώντας το Γ.Δ. σε νέο χαμηλό έτους στις (610 μονάδες), ενεργοποίησε τα ανταντακλαστικά των αγορών. Έτσι, σύντομα το σκηνικό αντιστράφηκε παρά το καθολικά αρνητικό κλίμα των διεθνών αγορών οδηγώντας το Γ.Δ. σε θετικό πρόσημο, με τα ελληνικά επιτόκια των 10ετών τίτλων να κινούνται ελαφρά χαμηλότερα στο 4,45% και τα ιταλικά στην περιοχή των 3,50%. Ο τραπεζικός δείκτης (+2,20%) κατέγραψε κέρδη με τις μετοχές της Πειραιώς (+6,36%) και της Εθνικής (+6,09%) να υπεραποδίδουν. Κέρδη κατέγραψε η ΔΕΗ (+4,31%), τα ΕΛΠΕ (+1,77%), ο Ελλάκτωρ (+1,11%), η Jumbo (+4,27%), η Aegean (+2,52%) και ο ΟΛΠ (+1,42%). Στον αντίποδα, απώλειες κατέγραψε ο ΟΠΑΠ (-1,12%), ο ΟΤΕ (-2,31%), ο Μυτιληναίος (-2,22%), η Βιοχάλκο (-1,56%), η ΓΕΚΤΕΡΝΑ (-4,18%), η ΕΥΔΑΠ (-1,09%) και η Τενέργα (-0,49%). Απολογιστικά, 32 μετοχές κατέγραψαν κέρδη έναντι 54 εκείνων που υποχώρησαν. Η συμπεριφορά της χθεσινής συνεδρίασης με την ενδοσυνεδριακή αναρρίχηση από τη χαμηλότερη επίδοση των τελευταίων 20 μηνών, συνιστά ελπιδοφόρα ένδειξη. Έτσι, αν οι δείκτες των ευρωπαϊκών αγορών κινηθούν ανοδικά, είναι πιθανό να ευεργετηθεί και το ελληνικό χρηματιστήριο κατά τη σημερινή συνεδρίαση με τον πήχη των προσδοκιών να παραμένει χαμηλά ενόσω απουσιάζουν θετικοί εγχώριοι καταλύτες. Η 2η συνεχόμενη υποχώρηση στη Wall Street πάντως δυσχεραίνει την υλοποίηση αυτού του σεναρίου.

Επιχειρηματικά Νέα

Παραίτηση ΕΥ από FFG με καταγγελία για «τρικλοποδιές» στους ελέγχους. Από τις 19 Σεπτεμβρίου, η ελεγκτική σταμάτησε τους ελέγχους σε επιλεγμένα κονδύλια της Follie Follie, «λόγω ελλιπούς συνδρομής της εταιρείας στο έργο μας», ενώ ποτέ δεν υπέγραψε σύμβαση για έλεγχο οικονομικών καταστάσεων της χρήσης 2017.

Αναβαθμίζεται το δίκτυο VLTs του ΟΠΑΠ. Ο Οργανισμός προχωρά σε αναβάθμιση του Κεντρικού Πληροφοριακού Συστήματος των παιχνιδιών Play, για την ανάπτυξη και εξέλιξη του δικτύου των παιχνινομηχανημάτων (VLTs) του.

ΤΤΕ: Στα €3,58 δις. υποχώρησε η χρηματοδότηση των τραπεζών από ΕΛΑ. Πτώση 910 εκατ. ευρώ σημείωσε η χρηματοδότηση των ελληνικών τραπεζών τον Σεπτέμβριο.

ΤΤΕ: Στα 4,77 δις. οι ταξιδιωτικές εισπράξεις το πρώτο εξάμηνο (+17,2%). Η αύξηση των ταξιδιωτικών εισπράξεων την περίοδο Ιανουαρίου-Ιουνίου ήταν αποτέλεσμα της αύξησης της εισερχόμενης κίνησης μη κατοίκων ταξιδιωτών κατά 22,9%, καθώς η μέση δαπάνη ανά ταξίδι μειώθηκε κατά 22 ευρώ ή 4,7%.

Έσπασε νέο ρεκόρ η κίνηση στα ελληνικά αεροδρόμια. Συνολικά 53 εκατ. επιβάτες διακινήθηκαν το εννεάμηνο Ιανουαρίου-Σεπτεμβρίου του 2018 στα αεροδρόμια, αύξηση 10% σε σχέση με το 2017.

Τράπεζες: Αύξηση στα εποπτικά κεφάλαια θα ζητήσει η ΕΚΤ. Η κεντρική τράπεζα θα ζητήσει εντός Νοεμβρίου από το σύνολο των ελληνικών τραπεζών να αυξήσουν κατά 0,625% τον δείκτη κεφαλαιακής επάρκειας για το 2019. Ακολουθεί ο έλεγχος προβληματικών στοιχείων ενεργητικού TAR.

Στο 19% υποχώρησε η ανεργία τον Ιούλιο. Οι άνεργοι ανήλθαν σε 897.861 άτομα ενώ ο οικονομικά μη ενεργός πληθυσμός ανήλθε σε 3.238.010 άτομα. Οι απασχολούμενοι αυξήθηκαν κατά 45.057 άτομα σε σχέση με τον Ιούλιο του 2017, καταγράφοντας αύξηση 1,2%.

ΔΙΕΘΝΕΙΣ ΔΕΙΚΤΕΣ	ΤΙΜΗ	ΜΕΤΑΒΟΛΗ	%ΥΤΔ
ΑΜΕΡΙΚΗ			
MSCI WORLD	2044,95	-2,11%	-2,78%
MSCI EMERGING	954,66	-3,15%	-17,59%
S&P 500	2728,37	-2,06%	2,05%
DOW JONES	25052,83	-2,13%	1,35%
NASDAQ 100	6964,03	-1,14%	8,87%
BRAZIL IBOVESPA	82921,08	-0,91%	8,53%
ΕΥΡΩΠΗ			
EURO STOXX 50	3209,19	-3,39%	-8,41%
STOXX 600	359,65	-3,56%	-7,59%
DAX 30	11539,35	-3,66%	-10,67%
FTSE 100	7006,93	-3,19%	-8,86%
CAC 40	5106,37	-3,99%	-3,88%
IBEX 35	9007,90	-2,73%	-10,31%
SWISS MARKET	8639,19	-3,62%	-7,92%
RUSSIAN RTSI \$	1124,08	-3,05%	-2,63%
TURKEY BIST 100	94747,53	-2,05%	-17,85%
ΑΣΙΑ			
NIKKEI 225	22590,86	-3,89%	-0,31%
HANG SENG	25266,37	-3,54%	-13,99%
SHANGHAI COMP.	2583,458	-5,22%	-21,42%
ΜΕΤΑΒΛΗΤΟΤΗΤΑ			
CBOE VIX	24,98	8,80%	126,27%
VSTOXX	21,24	25,66%	57,18%
ΕΜΠΟΡΕΥΜΑΤΑ (ΣΜΕ)			
CRUDE OIL	70,97	-3,01%	22,88%
BRENT OIL	80,26	-3,41%	27,80%
NATURAL GAS	3,222	-1,89%	13,88%
GOLD	1227,60	2,87%	-8,31%
SILVER	14,61	1,95%	-16,46%
COPPER	6258,25	0,31%	-13,87%

ΟΜΟΛΟΓΑ	ΑΠΟΔΟΣΗ	ΜΕΤΑΒΟΛΗ
ΗΠΑ		
US 10 Year	3,15%	-0,41%
ΗΝ. ΒΑΣΙΛΕΙΟ		
UK 10 Year	1,67%	-2,45%
ΕΥΡΩΠΗ		
EU 10 Year	0,52%	-6,16%
ΙΑΠΩΝΙΑ		
JP 10 Year	0,15%	-6,41%

ΕΛΛΗΝΙΚΑ ΚΡΑΤΙΚΑ ΟΜΟΛΟΓΑ		
GR 10 Year	4,49%	0,56%
GR 15 Year	4,93%	0,92%
GR 20 Year	5,32%	0,95%

ΕΛΛΗΝΙΚΑ ΕΤΑΙΡΙΚΑ ΟΜΟΛΟΓΑ	ΛΗΞΗ		
ΟΠΑΠ	2,66%	0,00%	21/03/2022
ΕΛΠΕ	1,65%	-1,81%	04/07/2019
HOUSEMARKET	4,31%	2,42%	04/10/2021
ΟΤΕ	0,87%	7,50%	09/07/2020
ΔΕΗ	6,85%	2,42%	01/05/2019
MLS	5,73%	-0,46%	31/08/2022
MOTOR OIL	2,55%	-0,27%	01/04/2022

ΣΥΝΑΛΛΑΓΜΑ	ΤΙΜΗ	ΜΕΤΑΒΟΛΗ	%ΥΤΔ
EUR/USD	1,159	0,63%	-3,47%
EUR/GBP	0,876	0,35%	1,42%
EUR/CHF	1,147	0,59%	1,97%
EUR/JPY	130,04	0,54%	3,81%
EUR/AUD	1,627	-0,33%	-5,55%

ΔΙΕΘΝΕΙΣ ΑΓΟΡΕΣ

Η Αγορά Μετοχών

Στη Wall Street, ο Dow Jones «βούλιαξε» 2,13% ή 545 μονάδες στις 25.052, ο S&P σημείωσε πτώση 2,06% στις 2.728 μονάδες και ο Nasdaq κινήθηκε χαμηλότερα 1,25% στις 7.329 μονάδες.

Στο Λονδίνο, ο δείκτης FTSE 100 κατέγραψε απώλειες 1,94% στις 7.006 μονάδες, στη Φρανκφούρτη ο δείκτης DAX 30 κινήθηκε χαμηλότερα 1,48% στις 11.539 μονάδες και στο Παρίσι ο CAC 40 έκλεισε με πτώση 1,92% στις 5.106 μονάδες.

Παράλληλα, στα χρηματιστήρια του ευρωπαϊκού νότου, ο δείκτης IBEX της Μαδρίτης σημείωσε απώλειες 1,59% στις 9.017 μονάδες και ο δείκτης MIB του Μιλάνου κατέγραψε πτώση 1,84% στις 19.356 μονάδες.

Η αγορά εμπορευμάτων

Στην αγορά εμπορευμάτων, η τιμή του πετρελαίου σημείωσε πτώση 3% στα 70,97 δολάρια ανά βαρέλι ενώ η τιμή του χρυσού έπιασε υψηλό δύο μηνών καθώς ενισχύθηκε 2,9% στα 1.227 δολ./oz.

Η Αγορά Ομολόγων

Στα ομόλογα η απόδοση του αμερικανικού 10ετούς διαμορφώθηκε στο 3.14 % και του γερμανικού στο 0,5 %.

Οικονομικά στοιχεία - Διεθνείς εξελίξεις

Μεγάλη πτώση κατέγραψε η Wall Street παρά τη μικρότερη της αναμενόμενης αύξησης του πληθωρισμού στις ΗΠΑ. Σε κλοιό πιέσεων παρέμειναν και οι ευρωπαϊκές αγορές.

Στο μεταξύ, χαμηλότερα κινήθηκαν τα επιτόκια των αμερικανικών ομολόγων. Η απόδοση του 10ετούς ομολόγου σημείωσε πτώση δύο μονάδων βάσης στο 3,14% και η απόδοση του 30ετούς ομολόγου υποχώρησε κατά τρεις μονάδες στο 3,31%. Ωστόσο οι πτωτικές αποδόσεις των ομολόγων δεν κατάφεραν να καθυστερήσουν τις ανησυχίες των επενδυτών για επιβράδυνση τους ρυθμού ανάπτυξης λόγω του υψηλότερου κόστους δανεισμού.

Ο Ντόναλντ Τραμπ για άλλη μια φορά επέκρινε την πολιτική της Fed, αποκαλώντας την τράπεζα «τρελή» για την επιμονή της στα ανοδικά επιτόκια. Παράλληλα χαρακτήρισε την «βουτιά» των αγορών «μια διόρθωση που αναμέναμε από καιρό».

Στη μηνιαία του έκθεσή του ο ΟΠΕΚ δήλωσε ότι "η Παγκόσμια ζήτηση Πετρελαίου θα αυξηθεί κατά 1,36 εκατ. βαρέλια την ημέρα τον επόμενο χρόνο, ποσότητα που αντιστοιχεί σε μείωση κατά 50.000 βαρέλια την ημέρα από την προηγούμενη εκτίμηση".

Οι τιμές καταναλωτή στις ΗΠΑ ενισχύθηκαν λιγότερο από ότι αναμενόταν τον Σεπτέμβριο. Ο δείκτης τιμών καταναλωτή ενισχύθηκε 0,1% τον περασμένο μήνα, μετά από άνοδο 0,2% τον Αύγουστο. Οι αναλυτές προέβλεπαν πτώση του πληθωρισμού στο 2,4%.

Ο αριθμός των Αμερικανών που υπέβαλαν αίτημα για επίδομα ανεργίας αυξήθηκε τον Οκτώβριο. Όπως ανακοίνωσε το Υπουργείο Εμπορίου, οι αιτήσεις για επίδομα ανεργίας αυξήθηκαν κατά 7000 την εβδομάδα που έληξε στις 6 Οκτωβρίου, στο εποχιακά προσαρμοσμένο μέγεθος των 214.000. Οι αναλυτές προέβλεπαν πτώση στις 205.000.

Για τους κινδύνους ενός εμπορικού, ή νομισματικού πολέμου προειδοποίησε η επικεφαλής του ΔΝΤ Κριστίν Λαγκάρντ, τονίζοντας πως "κάτι τέτοιο θα ήταν καταστροφικό για την Παγκόσμια ανάπτυξη.

Η κα Λαγκάρντ απηύθυνε έκκληση στις Χώρες να αποκλιμακώσουν τις εμπορικές εντάσεις και να διορθώσουν τους Παγκόσμιους εμπορικούς κανόνες, αντί να τους εγκαταλείψουν, σε συνέντευξη Τύπου κατά τις ετήσιες συνεδριάσεις του ΔΝΤ και της Παγκόσμιας Τράπεζας στο Μπαλί της Ινδονησίας.

"Ενώ οι περαιτέρω εμπορικές εντάσεις μεταξύ των ΗΠΑ και της Κίνας θα είχαν αρνητική πιστωτική επίπτωση στις Ευρωπαϊκές Επιχειρήσεις, ωστόσο η επίπτωση αυτή μετριάζεται από την μικρή άμεση εμπορική έκθεση της ΕΕ, από το Παγκόσμιο αποτύπωμα που έχουν πολλές Ευρωπαϊκές εταιρείες, καθώς και από τους χαμηλότερους Κινεζικούς δασμούς σε ορισμένα Ευρωπαϊκά Προϊόντα", εκτιμά η Moody's.

Οικονομικό Ημερολόγιο

Παρασκευή

Χώρα	Ωρα	Γεγονός	Εκτίμηση
ΕΥΡΩΖΩΝΗ	9:00	EUR German Consumer Price Index (MoM) (SEP F)	
ΕΥΡΩΖΩΝΗ	9:00	EUR German Consumer Price Index (YoY) (SEP F)	
ΕΥΡΩΖΩΝΗ	12:00	EUR Euro-Zone Industrial Production w.d.a. (YoY) (A)	
ΗΠΑ	12:30	USD Import Price Index ex Petroleum (MoM) (SEP)	
ΗΠΑ	15:30	USD Export Price Index (YoY) (SEP)	
ΗΠΑ	17:00	USD U. of Mich. Sentiment (Oct P)	
ΗΠΑ	19:30	USD U. of Mich. 5-10 Yr Inflation	
ΗΠΑ	20:00	USD Fed's Bostic Discusses Recruitment, Economic	

Γενικός Δείκτης Χ.Α.

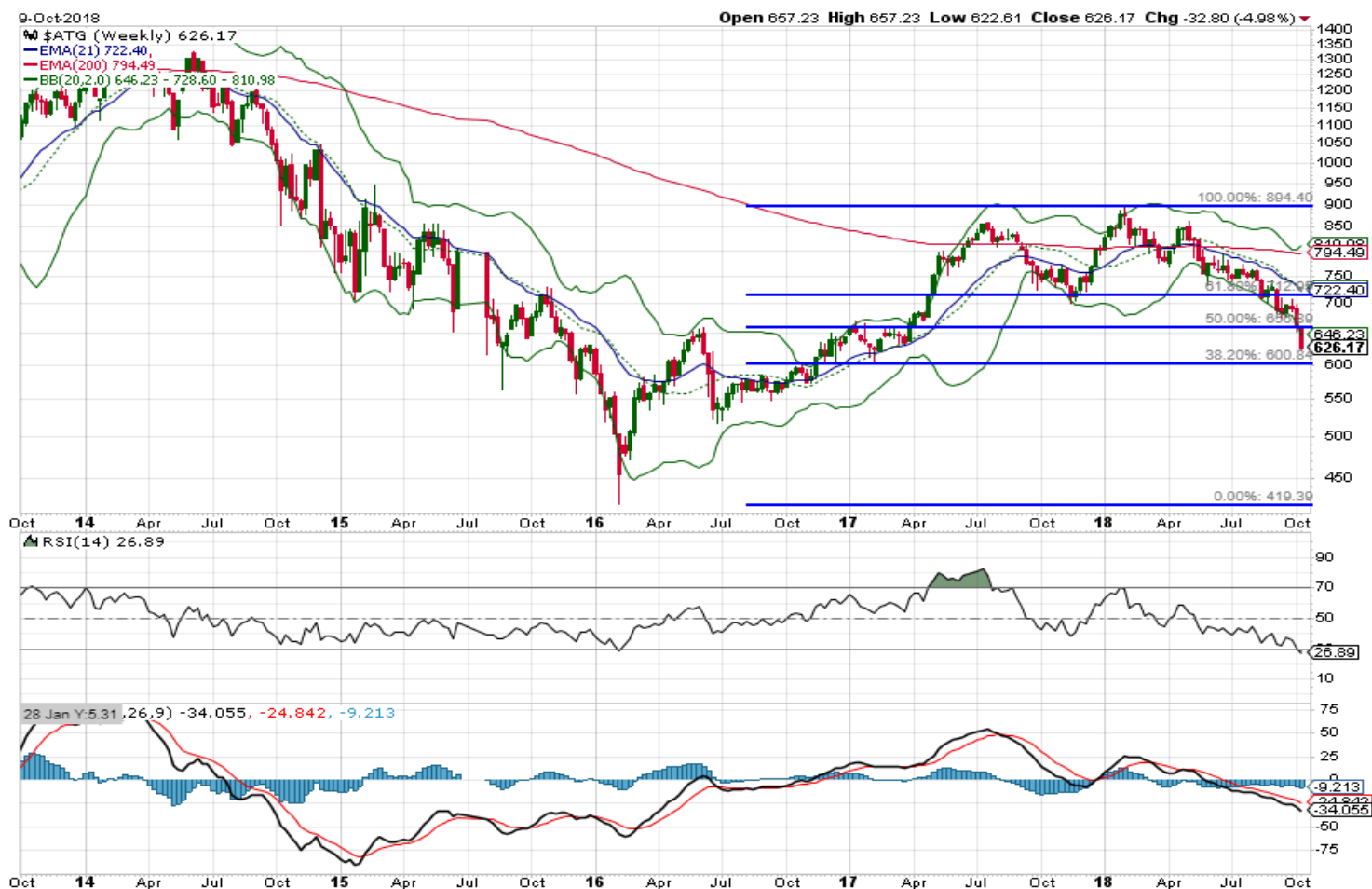

Η αδυναμία της αγοράς να αντιδράσει ανοδικά συνεχίζεται με το ΓΔ να κινείται πλέον ακριβώς πάνω στη πολύ σημαντική στήριξη των 755μ. Με την αγορά να βρίσκεται πλέον σε υπερπουλημένα επίπεδα άνω των δύο ετών, σε επίπεδο RSI, μένει να αποδειχτεί αν έχει τις δυνάμεις να δημιουργήσει ένα τοπικό πάτο. Σε αντίθετη περίπτωση ο ΓΔ κινδυνεύει να καταγράψει νέα χαμηλότερα επίπεδα τιμών προς τις 600μ.

Κρίσιμες ημερομηνίες για το έτος 2018

12-14 Οκτώβριου 2018 : Ετήσια Σύνοδος ΔΝΤ και World Bank - Bali, Indonesia

25 Οκτώβριου 2018 : Συνεδρίαση ΕΚΤ

13 Νοεμβρίου 2018 : Εξαμηνιαία Αναθεώρηση Δείκτη MSCI Ημερομηνία έναρξης ισχύος: 3 Δεκεμβρίου 2018

13 Δεκεμβρίου 2018: Συνεδρίαση ΕΚΤ

Οικονομικό Ημερολόγιο Εβδομάδας

Ημερομηνία	Τίτλος	Χρόνος αναφοράς
08/10/18	Εμπορευματικές Συναλλαγές (προσωρινά στοιχεία)	Αύγουστος 2018
09/10/18	Χορήγηση Αδειών Κυκλοφορίας Οχημάτων	Σεπτέμβριος 2018
10/10/18	Δείκτης Βιομηχανικής Παραγωγής	Αύγουστος 2018
10/10/18	Εθνικός Δείκτης Τιμών Καταναλωτή	Σεπτέμβριος 2018
10/10/18	Εναρμονισμένος Δείκτης Τιμών Καταναλωτή	Σεπτέμβριος 2018
11/10/18	Έρευνα Εργατικού Δυναμικού (μηνιαία αποτελέσματα)	Ιούλιος 2018
12/10/18	Δείκτες Τιμών Εισροών και Εκροών στη Γεωργία - Κτηνοτροφία	Αύγουστος 2018
12/10/18	Δείκτης Τιμών Εισαγωγών στη Βιομηχανία	Αύγουστος 2018
12/10/18	Κίνηση Μουσείων και Αρχαιολογικών Χώρων	Ιούνιος 2018
12/10/18	Οικοδομική Δραστηριότητα	Ιούλιος 2018

ΜΕΤΟΧΗ	ΜΕΡ. ΑΠΟΔΟΣΗ	ΗΜΕΡ. ΑΠΟΚΟΠΗΣ	ΜΕΡΙΣΜΑ
ΑΡΑΓ	7,91%	22/05/2018	0,55
ΓΡΙΒ	4,10%	23/03/2018	0,36
ΕΕΕΚ	2,03%	28/06/2018	0,54
ΕΛΛ	4,85%	08/03/2018	0,67
ΕΛΠΕ	5,79%	02/07/2018	0,25
ΕΛΤΡΑΚ	32,81%	21/02/2018	0,60
ΕΝΤΕΡ	4,06%	19/07/2018	0,13
ΕΥΔΑΠ	3,95%	22/06/2018	0,20
ΕΥΑΠΣ	5,26%	28/06/2018	0,22
ΕΥΠΙΚ	3,61%	30/05/2018	0,12
ΙΝΤΕΡΚΟ	5,79%	05/06/2018	0,31
ΚΑΡΕΛ	3,68%	23/07/2018	9,20
ΚΡΙ-ΚΡΙ	2,56%	23/08/2018	0,12
ΛΥΚ	13,37%	08/06/2018	0,10
ΜΟΗ	5,80%	26/06/2018	1,00
ΜΠΕΛΑ	2,94%	26/03/2018	0,17
ΟΛΘ	1,94%	05/07/2018	0,45
ΜΥΤΙΛ	4,01%	11/06/2018	0,32
ΟΠΑΠ	4,76%	12/10/2018	0,10
ΟΤΕ	3,68%	28/06/2018	0,35
ΟΤΟΕΛ	5,29%	17/05/2018	1,10
ΠΑΝΓΑΙΑ	5,51%	08/05/2018	0,13
ΠΛΑΙΣΙΟ	1,76%	29/05/2018	0,07
ΠΛΑΘ	2,33%	18/05/2018	0,05
ΣΑΡ	2,02%	24/05/2018	0,14
ΤΕΝΕΡΓΑ	0,68%	02/07/2018	0,22
ΤΙΤΚ	0,28%	26/06/2018	0,53

ΓΕΝΙΚΕΣ ΣΥΝΕΛΕΥΣΕΙΣ

Εταιρεία	Ημερομηνία	Εταιρεία	Ημερομηνία
ΤΕΡΝΑ ΕΝΕΡΓΕΙΑΚΗ Α.Β.Ε.Τ.Ε.	18/10/2018		
DIVERSA Α.Ε.Β.Ε.	19/10/2018		
ΑΚΡΙΤΑΣ Α.Ε.	23/10/2018		
ΜΟΤΟΡ ΟΪΛ	24/10/2018		
ΝΑΚΑΣ ΜΟΥΣΙΚΗ	26/10/2018		
JUMBO ΑΝΩΝΥΜΗ ΕΜΠΟΡΙΚΗ ΕΤΑΙΡΙΑ	07/11/2018		

ΕΤΑΙΡΙΚΗ ΔΙΑΦΘΩΣΗ

Αγορά εσωτερικού

Αναστάσιος Σταματόπουλος,
Ιωάννης Βλαχάκης,
Δημήτριος Τζάνας,
Εμμανουήλ Στάικος,
Νεκτάριος Ιωάννου,
Αλεξάνδρα Βοϊλή

Διεθνείς αγορές

Παναγιώτης Δουκέλης,
Δημήτριος Μούρκας
Ιωάννης Βλαχάκης

Θεσμικοί επενδυτές

Αναστάσιος Σταματόπουλος,
Εμμανουήλ Στάικος

Εξυπηρέτηση πελατείας

Ελένη Γιαννακοπούλου

Παράγωγα

Νικόλαος Αλευρομάγειρας,
Νικόλαος Γιαννόπουλος

Σημαντικές Γνωστοποιήσεις

Πιστοποίηση Αναλυτών

Η Κύκλος Χρηματοπιστηριακή Α.Ε.Π.Ε.Υ. βεβαιώνει ότι οι απόψεις σχετικά με εταιρίες και μετοχές που εμπεριέχονται στο παρόν σημείωμα αντικατοπτρίζουν αποκλειστικά και μόνο προσωπικές απόψεις των αναλυτών και ότι κανένα τμήμα της χρηματικής αποζημίωσης δεν συνδέεται και ούτε πρόκειται να συνδεθεί άμεσα ή έμμεσα με τις συγκεκριμένες συστάσεις ή απόψεις τους. Η χρηματική αποζημίωσή τους, επίσης, δεν σχετίζεται με καμία υπηρεσία επενδυτικής τραπεζικής που έχει τυχόν παρασχεθεί από την Κύκλος Χρηματοπιστηριακή Α.Ε.Π.Ε.Υ.

Γνωστοποιήσεις για την εταιρία

Η Κύκλος Χρηματοπιστηριακή Α.Ε.Π.Ε.Υ. και οι εργαζόμενοι της ενδέχεται να προβαίνουν σε κάθε είδους νόμιμες συναλλαγές επί μετοχών των αναφερομένων εταιριών για ίδιο λογαριασμό ή για λογαριασμό τρίτων ή και να παρέχουν τις υπηρεσίες τους στους εκδότες των μετοχών αυτών. Συνεπώς, οι επενδυτές θα πρέπει να λαμβάνουν υπόψη τους ότι είναι πιθανόν να υπάρχει σύγκρουση συμφερόντων η οποία θα μπορούσε να επηρεάσει την αντικειμενικότητα της ανάλυσης. Η Κύκλος Χρηματοπιστηριακή Α.Ε.Π.Ε.Υ. δεν αναλαμβάνει ευθύνη για επενδυτικές αποφάσεις βασισμένες στα κείμενα ή τις αξιολογήσεις του παρόντος.

Σημαντικές Γνωστοποιήσεις

Το περιεχόμενο των παραπάνω αναλύσεων, απόψεων, εκτιμήσεων, κρίσεων δεν έχει αποσταλεί στις αναφερόμενες εταιρίες και εκφράζει την άποψη του αναλυτή κατά την ημερομηνία σύνταξης της ανάλυσης / πρωινής ενημέρωσης / εβδομαδιαίας στρατηγικής και υπόκεινται σε αλλαγές χωρίς προηγούμενη προειδοποίηση. Η ανανέωση των αναλύσεων των επιμέρους αναφερόμενων εταιριών γίνεται σε μη προκαθορισμένες ημερομηνίες αναλόγως με τις εταιρικές ανακοινώσεις και τις εξελίξεις που αφορούν τον κλάδο ή την αγορά και που ενδέχεται να έχουν σημαντική επίδραση στις απόψεις ή συστάσεις που αναφέρονται στο παρόν σημείωμα. Η ανάλυση / πρωινή ενημέρωση / εβδομαδιαία στρατηγική εκπονήθηκε από το τμήμα ανάλυσης με απόλυτη εχεμύθεια και εμπιστευτικότητα χωρίς τη συμμετοχή στελεχών εκτός του τμήματος αυτού και δημοσιοποιήθηκε μετά την ολοκλήρωσή της ταυτοχρόνως στο κοινό και τα στελέχη της εταιρίας.

Δήλωση Αποποίησης

Το παρόν δεν αποτελεί προτροπή για την αγορά, πώληση ή/και διακράτηση αξιών και αποσκοπεί στην ενημέρωση των επενδυτών. Δεν επιτρέπεται να αναπαραχθεί, αποθηκευτεί σε σύστημα από το οποίο μπορεί να ανακτηθεί, ή να διαβιβαστεί περαιτέρω, σε οποιαδήποτε μορφή ή με οποιοδήποτε μέσο, ηλεκτρονικό, μηχανικό, φωτοτυπικό, μαγνητοφωνικό ή άλλο, εν όλω ή εν μέρει, σε κανένα πρόσωπο, για οποιοδήποτε λόγο ή/και σκοπό χωρίς την προηγούμενη έγγραφη άδεια της ΚΥΚΛΟΣ ΑΧΕΠΕΥ. Το παραπάνω έγγραφο δημιουργήθηκε από το Τμήμα Ανάλυσης, τηλ. 210-3364300, fax. 210-3239122, e-mail: analysis@cyclos.gr.

(Πηγή ειδήσεων : "www.euro2day.gr", "www.ase.gr", "www.insider.gr", "www.naftemporiki.gr", "www.liberal.gr", "www.capital.gr" "www.tovima.gr" "www.kathimerini.gr", "www.newmoney.gr", "www.bankingnews.gr", "www.mononews.gr", "www.protothema.gr", "reporter.gr", "amna.gr")