

Δείκτες	Κλείσιμο	%Ημ.	%ΥΤΔ
Γενικός	717,90	0,34%	17,1%
FTSE/ASE LARGE CAP	1.866,58	0,14%	16,1%
FTSE/ASE MID CAP	1.132,52	0,31%	16,1%
FTSE/ASE 80	151,12	0,00%	0,0%
Τράπεζες	571,29	1,79%	29,9%
Τηλεπικοινωνίες	3.102,15	1,35%	18,4%
Κατασκευές-Υλικά	2.695,88	0,41%	4,4%
Πετρέλαιο & Αέριο	5.037,22	0,02%	3,6%
Κοινής Ωφέλειας	2.066,73	0,55%	17,5%
Τροφίμων & Ποτών	11.195,39	-1,30%	10,7%

#### Σχόλιο Ημέρας

Άνοδο κατά 0,34% κατέγραψε ο Γενικός Δείκτης του Χ.Α. στη χθεσινή συνεδρίαση κλείνοντας στις 717.90 μονάδες. Παράλληλα, η αξία των συναλλαγών διαμορφώθηκε στα 63 εκ. ευρώ. Σκηνικό συσσωρευσης χαρακτήρισε τη συνεδρίαση με μικρή μεταβλητότητα και με την εμφανή αδυναμία για ουσιαστική ανοδική κίνηση παρά την επάνοδο σε θετική πορεία για τον τραπεζικό δείκτη. Η αγορά μάλλον αγνόησε το σχολιασμό της Federal καθώς είναι εστιασμένη στη τρέχουσα επικαιρότητα. Έτσι, ο τραπεζικός δείκτης (+1,79% ενδοσυνεδριακά μέχρι +3,51%), κατέγραψε κέρδη με τις μετοχές της Alpha (+2,29%) και Πειραιώς (+2,40%) να υπεραποδίδουν. Κέρδη ακόμη κατέγραψαν ο ΟΤΕ (+1,35%), ο Ελλάκτωρ (+0,88%), η ΤΤΕ (+1,75%), η Intracom (+1,29%), η ΓΕΚΤΕΡΝΑ (+2,36%), η Aegean (+1,54%) αλλά και η Cenergy (+1,69%), η ΕΛΧΑ (+5,17%) σε συνέχεια των θετικών αποτελεσμάτων τους αλλά και ο Μουζιάκης (+6,11%) για 7η συνεχόμενη ημέρα. Στον αντίποδα, απώλειες κατέγραψαν η ΔΕΗ (-0,56%), τα ΕΛΠΕ (-0,48%), ο Τιτάν (-0,51%), το Jumbo (-0,94%) και η ΕΧΑΕ (-0,81%). Απολογιστικά, 44 μετοχές κατέγραψαν κέρδη έναντι 56 εκείνων που υποχώρησαν. Η επικείμενη λήξη την 29η Μαρτίου της χρονικής προθεσμίας για συμφωνία Βρετανίας και Ε.Ε., σε συνδυασμό με την κορύφωση της αβεβαιότητας σε σχέση με την ψήφιση συμφωνίας από τη Βουλή στα ασφυκτικά χρονικά πλαίσια που οριοθέτησε η χθεσινή Σύνοδος Κορυφής με ανοικτό το ενδεχόμενο άτακτου brexit, συνιστά μείζονα «μαύρο κύκνο» για τις αγορές. Η κατάθεση του «νέου Ν.Κατσέλη» θα αποκαλύψει το μέγεθος της απόστασης ανάμεσα στην κυβέρνηση και τους δανειστές. Οι αναταράξεις είναι το πιθανότερο ενδεχόμενο στην σημερινή συνεδρίαση για το Χ.Α.

Στατιστικά	Ανοδικές	Καθοδικές	Σταθερές
Μετοχές	50	53	35

Στατιστικά	21/03/19	20/03/19
Αξία Συναλλαγών (€ σε εκατ.)	57	38
Μεταβολή Αξίας Συναλλαγών		50%
Κεφαλαιοποίηση (€ σε δς.)	51,3	51,2
Κεφαλαιοποίηση/ΑΕΠ 2016		29%

Παράγωγα	ASE	ADEX	% Premium (Discount)
FTSE-20			
Απρίλιος 2019	1.866,58	1.870,00	0,18
Μάιος 2019	1.866,58	1.866,50	0,00
Ιούνιος 2019	1.866,58	1.873,50	-0,11

Μεγαλύτερη Άνοδος	Μετοχή	Κλείσιμο	%Δ
ΑΤΤΙΚΑ BANK (ΚΟ)		0,19	14,46
MERMEREN KOMBINAT		63,80	8,14
ΜΟΥΖΑΚΗΣ (ΚΑ)		0,49	6,11
ΕΛΒΑΛΧΑΛΚΟΡ ΑΕ (ΚΑ)		1,53	5,17
ΣΕΛΟΝΤΑ ΙΧΘ.(ΚΟ)		0,06	3,39

Μεγαλύτερη Πτώση	Μετοχή	Κλείσιμο	%Δ
AS COMPANY ΑΕ (ΚΟ)		2,48	-4,62
ΜΥΛΟΙ ΛΟΥΛΗ (ΚΟ)		2,44	-2,40
ΠΑΠΟΥΤΣΑΝΗΣ ΑΒΕΕ		1,26	-2,33
ΕΚΤΕΡ (ΚΟ)		1,28	-2,29
ΠΛΑΣΤ. ΘΡΑΚΗΣ ΣΥΜΜ.(ΚΟ)		2,24	-2,18

Υψηλ. Όγκος Συν/γών	Μετοχή	Τεμάχια	%Δ
ALPHA BANK (ΚΟ)		2.269.425	2,29
MARFIN INVESTMENT GROUP		1.073.225	0,34
EUROBANK ERGASIAS (ΚΟ)		35.496.221	1,44
ΤΡΑΠΕΖΑ ΠΕΙΡΑΙΩΣ (ΚΟ)		1.793.958	2,40
ΕΘΝΙΚΗ (ΚΟ)		1.703.477	0,79

Υψηλ. Αξία Συν/γών	Μετοχή	Ευρώ	%Δ
ΟΠΑΠ ΑΕ (ΚΟ)		2.246.771	0,33
ALPHA BANK (ΚΟ)		3.044.434	2,29
ΟΤΕ(ΚΟ)		13.045.770	1,35
ΤΡΑΠΕΖΑ ΠΕΙΡΑΙΩΣ (ΚΟ)		2.289.987	2,40
ΕΘΝΙΚΗ (ΚΟ)		2.838.844	0,79

#### Επιχειρηματικά Νέα

**Εθνική Τράπεζα: Κάτω του 5% η έμμεση συμμετοχή της BlackRock.** Το ποσοστό που υποχώρησε κάτω του 5% είναι εξαιρουμένων των κοινών με δικαίωμα ψήφου μετοχών του ΤΧΣ.

**ΓΕΚ ΤΕΡΝΑ: Αυξάνει τη συμμετοχή της η Reggeborgh Invest.** Ψήφο εμπιστοσύνης στην ελληνική εταιρεία και τη διοίκηση Περιστέρη από την Reggeborgh Invest, ένα από τους μεγαλύτερους κατασκευαστικούς ομίλους στην Ευρώπη και επενδυτικό «όχημα» της ολλανδικής οικογένειας Wessels. Στόχος της να ανεβάσει το ποσοστό της στην ΓΕΚ Τέρνα στο 30%.

**ΔΑΝΤ: Απόφαση των ελληνικών αρχών η πρόωγη αποπληρωμή.** Στηρίζουμε τη συνέχιση των μεταρρυθμίσεων, δηλώνει ο Τζέρι Ράις, εκπρόσωπος Τύπου του Ταμείου. Η εξόφληση τμήματος των οφειλών θα πρέπει να ληφθεί σε συνεργασία με τους επίσημους πιστωτές, σημειώνει. Η Ελλάδα βρίσκεται σε καλύτερο μονοπάτι.

**Τιτάν: ο ενοποιημένος κύκλος εργασιών του Ομίλου ανήλθε το 2018 σε €1.490,1 εκατ. (-1% σε σχέση με πέρσι).** Τα λειτουργικά κέρδη προ φόρων, τόκων και αποσβέσεων (EBITDA) υποχώρησαν κατά 5% στα €259,7 εκατ. Τα καθαρά κέρδη του Ομίλου ανήλθαν σε €53,8 εκατ., αυξημένα κατά 26% σε σύγκριση με το 2017. Διανομή μερίσματος €0,15 ανά μετοχή έναντι €0,05 ανά μετοχή το περασμένο έτος.

**Ο κύκλος εργασιών από την κύρια δραστηριότητα του Ομίλου Autohellas** τις μισθώσεις αυτοκινήτων σε Ελλάδα και Εξωτερικό αυξήθηκε το 2018 κατά 10% και έφτασε τα €198εκ. από €180εκ. το 2017. Τα κέρδη μετά από φόρους (EAT) αυξήθηκαν κατά 22,7% και ανήλθαν σε ενοποιημένη βάση €38.8εκ. €31.6 εκ. το 2017,

**Σειρά νομοθετικών παρεμβάσεων που έχουν στόχο τη βελτίωση του επιχειρηματικού περιβάλλοντος και την τόνωση της ανάπτυξης,** προγραμματίζει για το επόμενο διάστημα το υπουργείο Οικονομίας και Ανάπτυξης.

ΔΙΕΘΝΕΙΣ ΔΕΙΚΤΕΣ	ΤΙΜΗ	ΜΕΤΑΒΟΛΗ	%ΥΤΔ
<b>ΑΜΕΡΙΚΗ</b>			
MSCI WORLD	2127,93	0,75%	12,95%
MSCI EMERGING	1069,68	0,11%	10,76%
S&P 500	2854,88	1,09%	13,88%
DOW JONES	25962,51	0,84%	11,30%
NASDAQ 100	7493,27	1,52%	18,38%
BRAZIL IBOVESPA	96729,08	-1,34%	10,06%
<b>ΕΥΡΩΠΗ</b>			
EURO STOXX 50	3367,40	-0,15%	12,19%
STOXX 600	380,69	-0,04%	12,75%
DAX 30	11549,96	-0,46%	9,39%
FTSE 100	7355,31	0,88%	9,32%
CAC 40	5378,85	-0,07%	13,70%
IBEX 35	9355,60	-0,53%	9,55%
SWISS MARKET SM	9454,05	-0,10%	12,16%
RUSSIAN RTSI \$	1237,68	0,00%	15,69%
TURKEY BIST 100	103407,79	0,00%	13,53%
<b>ΑΣΙΑ</b>			
NIKKEI 225	21627,34	0,09%	8,06%
HANG SENG	29040,94	-0,11%	12,36%
SHANGHAI COMP.	3104,149	0,09%	24,47%
<b>ΜΕΤΑΒΛΗΤΟΤΗΤΑ</b>			
CBOE VIX	13,70	0,51%	-46,11%
VSTOXX	15,69	8,36%	-34,26%
<b>ΕΜΠΟΡΕΥΜΑΤΑ (ΣΜΕ)</b>			
CRUDE OIL (WTI)	59,98	-0,42%	28,98%
BRENT OIL	67,86	-0,93%	25,02%
GOLD	1317,90	0,33%	1,83%
ALUMINUM	1899,50	-1,94%	2,90%
COPPER	6421,00	-0,56%	7,64%
Baltic Exchange Dry Inc	695,00	-1,97%	-45,32%

ΟΜΟΛΟΓΑ	ΑΠΟΔΟΣΗ	ΜΕΤΑΒΟΛΗ
<b>ΗΠΑ</b>		
US 10 Year	2,54%	0,00%
<b>ΗΝ. ΒΑΣΙΛΕΙΟ</b>		
UK 10 Year	1,06%	-8,04%
<b>ΕΥΡΩΠΗ</b>		
EU 10 Year	0,04%	0,00%
<b>ΙΑΠΩΝΙΑ</b>		
JP 10 Year	-0,04%	0,00%

ΕΛΛΗΝΙΚΑ ΚΡΑΤΙΚΑ ΟΜΟΛΟΓΑ		
GR 10 Year	3,73%	0,00%
GR 15 Year	4,10%	0,00%
GR 20 Year	4,41%	0,00%

ΕΛΛΗΝΙΚΑ ΕΤΑΙΡΙΚΑ ΟΜΟΛΟΓΑ	ΛΗΞΗ		
ΟΠΑΠ	2,61%	-0,51%	21/03/2022
ΕΛΠΕ	1,32%	0,00%	04/07/2019
HOUSEMARKET	3,49%	0,00%	04/10/2021
ΟΤΕ	0,58%	0,00%	09/07/2020
ΔΕΗ	6,28%	0,00%	01/05/2019
MLS	5,10%	0,00%	31/08/2022
MOTOR OIL	2,56%	0,00%	01/04/2022

ΣΥΝΑΛΛΑΓΜΑ	ΤΙΜΗ	ΜΕΤΑΒΟΛΗ	%ΥΤΔ
EUR/USD	1,137	0,00%	-0,72%
EUR/GBP	0,868	0,00%	3,71%
EUR/CHF	1,128	0,00%	-0,35%
EUR/JPY	126,04	0,00%	-0,20%
EUR/AUD	1,599	0,00%	1,61%

## ΔΙΕΘΝΕΙΣ ΑΓΟΡΕΣ

### Αγορά Μετοχών

Ο Dow Jones ενισχύθηκε 0,84% στις 25.962 μονάδες, ο S&P 500 σημείωσε άνοδο 1,11% στις 2.855 μονάδες, ενώ ο Nasdaq κινήθηκε κατά 1,42% υψηλότερα, στις 7.838 μονάδες.

Στα ευρωπαϊκά χρηματιστήρια, ο δείκτης Stoxx 600 υποχώρησε 0,04% στις 380 μονάδες, ο δείκτης FTSE 100 του Λονδίνου σημείωσε άνοδο 0,88% στις 7.355 μονάδες, ο δείκτης DAX στη Φρανκφούρτη κινήθηκε χαμηλότερα 0,46% στις 11.547 μονάδες και ο CAC 40 στο Παρίσι κατέγραψε απώλειες 0,07% στις 5.378 μονάδες.

Παράλληλα, στα χρηματιστήρια του ευρωπαϊκού νότου, ο δείκτης IBEX της Μαδρίτης κατέγραψε πτώση 0,53% στις 9.355 μονάδες ενώ ο δείκτης MIB στο Μιλάνο σημείωσε κέρδη 0,2% στις 21.373 μονάδες.

### Οικονομικά στοιχεία - Διεθνείς εξελίξεις

Άνοδο σημείωσαν οι δείκτες της Wall Street, με τα κέρδη στη μετοχή της Apple να αντισταθμίζουν τις πιέσεις που δέχονταν νωρίτερα οι αμερικανικές τράπεζες, στον απόηχο των χθεσινών ανακοινώσεων της Ομοσπονδιακής Τράπεζας των ΗΠΑ. Σχεδόν αμετάβλητος έκλεισε ο ευρωπαϊκός δείκτης Stoxx 600.

Η Τράπεζα της Αγγλίας (BoE) κράτησε σταθερά τα επιτόκια στο 0,75%. Διατηρείται επίσης το επίπεδο αγορών Εταιρικών και Κρατικών ομολόγων στα 10 δισ. και 435 δισ. στερλίνες αντιστοίχως. Όπως σημείωσε, "οι οικονομικές προοπτικές θα συνεχίζουν να εξαρτώνται σημαντικά στη φύση και το χρονοδιάγραμμα της αποχώρησης από την ΕΕ".

“Νέα συνάντηση των Ευρωπαίων Ηγετών θα γίνει την επόμενη εβδομάδα, εάν το Βρετανικό Κοινοβούλιο δεν εγκρίνει για τρίτη φορά τη συμφωνία αποχώρησης που διαπραγματεύθηκε η Πρωθυπουργός Τερέζα Μέι”, σημείωσε ο πρόεδρος της Ευρωπαϊκής Επιτροπής, Ζαν-Κλοντ Γιούνκερ.

Η καταναλωτική εμπιστοσύνη στην Ευρωζώνη ενισχύθηκε τον Μάρτιο, σε σχέση με τον Φεβρουάριο. Συγκεκριμένα, η Ευρωπαϊκή Επιτροπή ανακοίνωσε ότι ο δείκτης καταναλωτικής εμπιστοσύνης αυξήθηκε στις -7,2 μονάδες αυτόν τον μήνα, από -7,4 τον Φεβρουάριο. Οι αναλυτές προέβλεπαν άνοδο στο -7,1.

Οι νέες αιτήσεις για επιδόματα ανεργίας στις ΗΠΑ υποχώρησαν κατά 4.000 και έφτασαν τις 221.000, τις επτά ημέρες που ολοκληρώθηκαν στις 16 Μαρτίου. Οι αναλυτές ανέμεναν ότι θα φτάσουν τις 225.000.

## Οικονομικό Ημερολόγιο

### Παρασκευή

Χώρα	Ωρα	Γεγονός	Εκτίμηση
<b>ΕΥΡΩΖΩΝΗ</b>	<b>10:30</b>	EUR Markit/BME Germany Manufacturing PMI (MAR P)	
<b>ΕΥΡΩΖΩΝΗ</b>	<b>10:30</b>	EUR Markit Germany Services PMI (MAR P)	
<b>ΕΥΡΩΖΩΝΗ</b>	<b>10:30</b>	EUR Markit/BME Germany Composite PMI (MAR P)	
<b>ΕΥΡΩΖΩΝΗ</b>	<b>11:00</b>	EUR Markit Eurozone Manufacturing PMI (MAR P)	
<b>ΕΥΡΩΖΩΝΗ</b>	<b>11:00</b>	EUR Markit Eurozone Services PMI (MAR P)	
<b>ΕΥΡΩΖΩΝΗ</b>	<b>11:00</b>	EUR Markit Eurozone Composite PMI (MAR P)	
<b>ΗΠΑ</b>	<b>15:45</b>	USD Markit US Manufacturing PMI (MAR P)	
<b>ΗΠΑ</b>	<b>15:45</b>	USD Markit US Services PMI (MAR P)	
<b>ΗΠΑ</b>	<b>15:45</b>	USD Markit US Composite PMI (MAR P)	
<b>ΗΠΑ</b>	<b>16:00</b>	USD Wholesale Inventories (MoM) (JAN)	
<b>ΗΠΑ</b>	<b>16:00</b>	USD Existing Home Sales (MoM) (FEB)	
<b>ΗΠΑ</b>	<b>19:00</b>	USD Baker Hughes U.S. Rig Count (MAR 22)	
<b>ΗΠΑ</b>	<b>20:00</b>	USD Monthly Budget Statement (FEB)	

Γενικός Δείκτης Χ.Α.

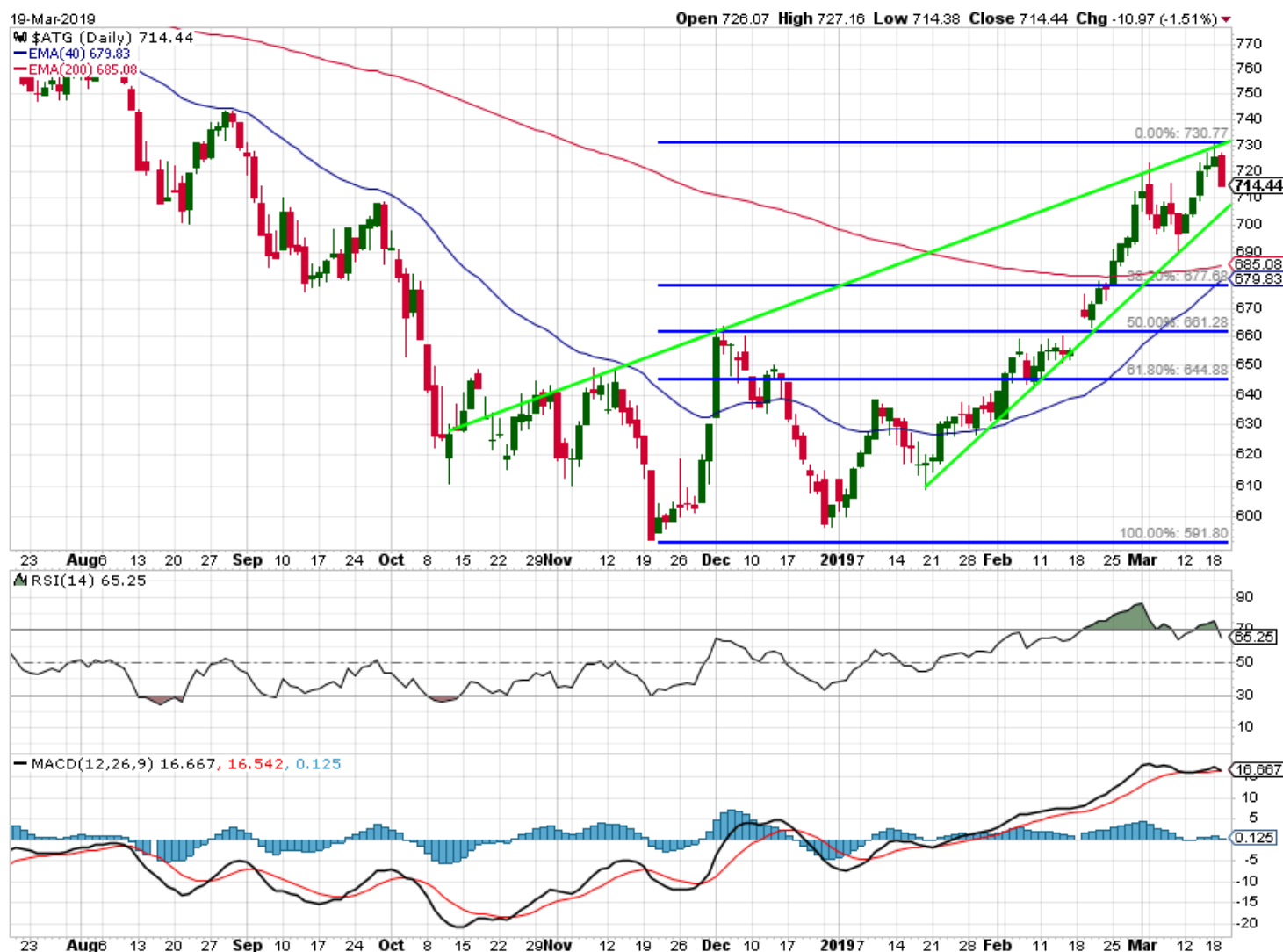

Η αγορά μετά τη σημαντική ανοδική κίνηση των τελευταίων εβδομάδων βρέθηκε σε υπεραγορασμένα επίπεδα τιμών και έδωσε έτσι μια σχετική διόρθωση, προσεγγίζοντας τον ΚΜΟ 200ημ. Εφόσον στη συνέχεια καταφέρει ο ΓΔ να διατηρηθεί άνω του ΚΜΟ 200ημ και σε συνδυασμό με το διεθνές περιβάλλον είναι δυνατή η συνέχεια της ανοδικής του κίνησης με επόμενο στόχο τις 765μ. Σε αντίθετη περίπτωση η τεχνική εικόνα του ΓΔ καθίσταται ανησυχητική. Ο MACD διατηρεί οριακά το σήμα αγοράς.

**Κρίσιμες ημερομηνίες για το 2019**

- 26 Απριλίου 2019:** Ανακοίνωση αξιολόγησης της ελληνικής πιστοληπτικής ικανότητας από την S&P
- 3 Μαΐου 2019 :** Ανακοίνωση αξιολόγησης της ελληνικής πιστοληπτικής ικανότητας από τη DBRS
- 14 Μαΐου 2019:** Εξαμηνιαία Επανεξέταση MSCI (Ημερομηνία εφαρμογής 3 Ιουνίου 2019)
- 2 Αυγούστου 2019 :** Ανακοίνωση αξιολόγησης της ελληνικής πιστοληπτικής ικανότητας από την Fitch
- 12 Αυγούστου 2019:** Τριμηνιαία Αναθεώρηση MSCI (Ημερομηνία εφαρμογής 2 Σεπτεμβρίου 2019)
- 23 Αυγούστου 2019:** Ανακοίνωση αξιολόγησης της ελληνικής πιστοληπτικής ικανότητας από τη Moody's.
- 25 Οκτωβρίου 2019:** Ανακοίνωση αξιολόγησης της ελληνικής πιστοληπτικής ικανότητας από την S&P
- 1 Νοεμβρίου 2019 :** Ανακοίνωση αξιολόγησης της ελληνικής πιστοληπτικής ικανότητας από τη DBRS
- 7 Νοεμβρίου 2019:** Εξαμηνιαία αναθεώρηση MSCI (Ημερομηνία εφαρμογής 27 Νοεμβρίου 2019)

Οικονομικό Ημερολόγιο Εβδομάδας

Ημερομηνία	Τίτλος	Χρόνος αναφοράς	Μ ΕΤΟ Χ Η	Μ Ε Ρ - Α Π Ο Δ Ο Σ Η	Η Μ Ε Ρ - Α Π Ο Κ Ο Π Η Σ	Μ Ε Ρ Ι Σ Μ Α
18/03/19	Κενές Θέσεις Εργασίας [νέα ημερομηνία δημοσίευσης αντί τις 20/03/19]	Δ' τρίμηνο 2018	Α Ρ Α Ι Γ	6,96%	22/05/2018	0,55
19/03/19	Δύναμη του Ελληνικού Εμπορικού Στόλου	Ιανουάριος 2019	Γ Ρ Ι Β	3,62%	30/01/2019	0,42
20/03/19	Δείκτης Κύκλου Εργασιών στη Βιομηχανία	Ιανουάριος 2019	Ε Ε Ε Κ	1,79%	# N / A N / A	0,57
20/03/19	Κενές Θέσεις Εργασίας [νέα ημερομηνία δημοσίευσης στις 18/03/19]	Δ' τρίμηνο 2018	Ε Λ Λ	4,89%	08/03/2018	0,67
21/03/19	Έρευνα Παραγωγής και Πωλήσεων Βιομηχανικών Προϊόντων (PRODCOM)	2017	Ε Λ Π Ε	6,01%	01/07/2019	0,25
22/03/19	Δείκτης Τιμών Υλικών Κατασκευής Νέων κτηρίων Κατοικιών	Φεβρουάριος 2019	Ε Ν Τ Ε Ρ	3,42%	19/07/2018	0,13
22/03/19	Έρευνα Δραστηριότητας της Ναυπηγοεπισκευαστικής Βιομηχανίας Πλοίων	2018	Ε Υ Δ Α Π	3,65%	22/06/2018	0,20
22/03/19	Παρακολούθηση των Αργούντων Ελληνικών και Ξένων Εμπορικών Πλοίων στους Ελληνικούς Λιμένες	2018	Ε Υ Α Π Σ	4,86%	28/06/2018	0,22
27/03/19	Δείκτες Απασχόλησης, Ωρών Εργασίας και Αμοιβών	Δ' τρίμηνο 2018	Ε Υ Π Ι Κ	3,25%	30/05/2018	0,12
27/03/19	Ευρωπαϊκό Σύστημα Ολοκληρωμένων Στατιστικών Κοινωνικής Προστασίας (ESSPROS): Καθαρές Κοινωνικές Παροχές	2016	Ι Ν Τ Ε Ρ Κ Ο	5,17%	05/06/2018	0,31
			Κ Α Ρ Ε Λ	3,59%	23/07/2018	9,20
			Κ Ρ Ι - Κ Ρ Ι	2,54%	23/08/2018	0,12
			Λ Υ Κ	12,56%	08/06/2018	0,10
			Μ Ο Η	6,18%	26/06/2019	0,95
			Μ Π Ε Λ Α	2,62%	13/12/2018	0,22
			Ο Λ Θ	1,79%	05/07/2018	0,45
			Μ Υ Τ Ι Λ	3,52%	11/06/2018	0,32
			Ο Π Α Π	4,42%	12/10/2018	0,10
			Ο Τ Ε	4,09%	# N / A N / A	0,46
			Ο Τ Ο Ε Λ	4,95%	17/05/2018	1,10
			Π Α Ν Γ Α Ι Α	3,67%	20/12/2018	0,09
			Π Λ Α Ι Σ Ι Ο	1,65%	29/05/2018	0,07
			Π Λ Α Θ	2,10%	18/05/2018	0,05
			Σ Α Ρ	1,98%	24/05/2018	0,14
			Τ Ι Τ Κ	0,27%	26/06/2018	0,53

Ανακοίνωση Αποτελεσμάτων Έτους 2018

28/3/2019: ALPHA ΤΡΑΠΕΖΑ

28/3/2019: ΕΘΝΙΚΗ ΤΡΑΠΕΖΑ

ΓΕΝΙΚΕΣ ΣΥΝΕΛΕΥΣΕΙΣ

Εταιρεία	Ημερομηνία	Εταιρεία	Ημερομηνία
ΚΡΗΤΩΝ ΑΡΤΟΣ Α.Ε.Β.Ε.	26/03/2019	ΕΤ. ΥΔΡΕΥΣΗΣ & ΑΠΟΧΕΤΕΥΣΗΣ ΘΕΣ/ΚΗΣ Α.Ε.	30/05/2019
ΠΕΡΣΕΥΣ ΠΡΟΪΟΝΤΑ ΕΙΔΙΚΗΣ ΔΙΑΤΡΟΦΗΣ Α.Β.Ε.Ε	28/03/2019	ΕΧΑΕ	30/05/2019
ΤΡΑΠΕΖΑ ΤΗΣ ΕΛΛΑΔΟΣ	01/04/2019	ΕΛΛΗΝΙΚΑ ΠΕΤΡΕΛΑΙΑ Α.Ε.	04/06/2019
TRASTOR Α.Ε.Ε. ΑΚΙΝΗΤΗΣ ΠΕΡΙΟΥΣΙΑΣ	05/04/2019	ΜΟΤΟΡ ΟΪΛ (ΕΛΛΑΣ) ΔΙΥΛΙΣΤΗΡΙΑ ΚΟΡΙΝΘΟΥ ΑΕ	05/06/2019
GRIVALIA PROPERTIES Α.Ε.Ε.Α.Π.	05/04/2019	ALPHA TRUST - ΑΝΔΡΟΜΕΔΑ Α.Ε.Ε.Χ.	05/06/2019
ΚΕΡΑΜΕΙΑ-ΑΛΛΑΤΙΝΗ Α.Ε. ΔΙΑΧΕΙΡΙΣΗΣ ΑΚΙΝΗΤΩΝ	08/04/2019	ΜΥΤΙΛΗΝΑΙΟΣ Α.Ε. - ΟΜΙΛΟΣ ΕΠΙΧΕΙΡΗΣΕΩΝ	06/06/2019
ΑΔΜΗΕ ΣΥΜΜΕΤΟΧΩΝ Α.Ε.	15/04/2019	ΟΤΕ Α.Ε.	12/06/2019
MERMEREN KOMBINAT A.D. PRILEP	16/04/2019	FOURLIS Α.Ε ΣΥΜΜΕΤΟΧΩΝ	14/06/2019
ΠΕΤΡΟΣ ΠΕΤΡΟΠΟΥΛΟΣ Α.Ε.Β.Ε	17/04/2019	ΚΤΗΜΑ ΚΩΣΤΑ ΛΑΖΑΡΙΔΗ Α.Ε.	18/06/2019
ΑΥΤΟHELLAS AN TOYΡ. & ΕΜΠ. ΕΤΑΙΡΕΙΑ	18/04/2019	ΒΙΟΚΑΡΠΕΤ Α.Ε.	19/06/2019
SPACE HELLAS Α.Ε.	07/05/2019	ΑΝΩΝΥΜΗ ΝΑΥΤΙΛΙΑΚΗ ΕΤΑΙΡΙΑ ΚΡΗΤΗΣ Α.Ε	23/06/2019
CNL CAPITAL Ε.Κ.Ε.Σ. - Δ.Ο.Ε.Ε.	08/05/2019	Ε.ΥΔ.Α.Π. Α.Ε	24/06/2019
ΕΥΡΩΠΑΪΚΗ ΠΙΣΤΗ Α.Ε.Γ.Α.	21/05/2019	LAMDA DEVELOPMENT Α.Ε.	25/06/2019
ΜΟΤΟ	24/05/2019	MERMEREN KOMBINAT A.D. PRILEP	28/06/2019
ΤΕΡΝΑ ΕΝΕΡΓΕΙΑΚΗ Α.Β.Ε.Τ.Ε	29/05/2019	ΟΡΓΑΝΙΣΜΟΣ ΛΙΜΕΝΟΣ ΠΕΙΡΑΙΩΣ Α.Ε.	28/06/2019
QUEST ΣΥΜΜΕΤΟΧΩΝ Α.Ε.	29/05/2019		
ΑΕΡΟΠΟΡΙΑ ΑΙΓΑΙΟΥ Α.Ε.	29/05/2019		

## ΕΤΑΙΡΙΚΗ ΔΙΑΦΘΩΡΩΣΗ

### Αγορά εσωτερικού

Αναστάσιος Σταματόπουλος,  
Ιωάννης Βλαχάκης,  
Δημήτριος Τζάνας,  
Εμμανουήλ Στάικος,  
Νεκτάριος Ιωάννου,  
Αλεξάνδρα Βοϊλή

### Διεθνείς αγορές

Παναγιώτης Δουκέλης,  
Δημήτριος Μούρκας  
Ιωάννης Βλαχάκης

### Θεσμικοί επενδυτές

Αναστάσιος Σταματόπουλος,  
Εμμανουήλ Στάικος

### Εξυπηρέτηση πελατείας

Ελένη Γιαννακοπούλου

### Παράγωγα

Νικόλαος Αλευρομάγειρας,  
Νικόλαος Γιαννόπουλος

## Σημαντικές Γνωστοποιήσεις

### Πιστοποίηση Αναλυτών

Η Κύκλος Χρηματιστηριακή Α.Ε.Π.Ε.Υ. βεβαιώνει ότι οι απόψεις σχετικά με εταιρίες και μετοχές που εμπεριέχονται στο παρόν σημείωμα αντικατοπτρίζουν αποκλειστικά και μόνο προσωπικές απόψεις των αναλυτών και ότι κανένα τμήμα της χρηματικής αποζημίωσης δεν συνδέεται και ούτε πρόκειται να συνδεθεί άμεσα ή έμμεσα με τις συγκεκριμένες συστάσεις ή απόψεις τους. Η χρηματική αποζημίωσή τους, επίσης, δεν σχετίζεται με καμία υπηρεσία επενδυτικής τραπεζικής που έχει τυχόν παρασχεθεί από την Κύκλος Χρηματιστηριακή Α.Ε.Π.Ε.Υ.

### Γνωστοποιήσεις για την εταιρία

Η Κύκλος Χρηματιστηριακή Α.Ε.Π.Ε.Υ. και οι εργαζόμενοι της ενδέχεται να προβαίνουν σε κάθε είδους νόμιμες συναλλαγές επί μετοχών των αναφερομένων εταιριών για ίδιο λογαριασμό ή για λογαριασμό τρίτων ή και να παρέχουν τις υπηρεσίες τους στους εκδότες των μετοχών αυτών. Συνεπώς, οι επενδυτές θα πρέπει να λαμβάνουν υπόψη τους ότι είναι πιθανόν να υπάρχει σύγκρουση συμφερόντων η οποία θα μπορούσε να επηρεάσει την αντικειμενικότητα της ανάλυσης. Η Κύκλος Χρηματιστηριακή Α.Ε.Π.Ε.Υ. δεν αναλαμβάνει ευθύνη για επενδυτικές αποφάσεις βασισμένες στα κείμενα ή τις αξιολογήσεις του παρόντος.

### Σημαντικές Γνωστοποιήσεις

Το περιεχόμενο των παραπάνω αναλύσεων, απόψεων, εκτιμήσεων, κρίσεων δεν έχει αποσταλεί στις αναφερόμενες εταιρίες και εκφράζει την άποψη του αναλυτή κατά την ημερομηνία σύνταξης της ανάλυσης / πρωινής ενημέρωσης / εβδομαδιαίας στρατηγικής και υπόκεινται σε αλλαγές χωρίς προηγούμενη προειδοποίηση. Η ανανέωση των αναλύσεων των επιμέρους αναφερόμενων εταιριών γίνεται σε μη προκαθορισμένες ημερομηνίες αναλόγως με τις εταιρικές ανακοινώσεις και τις εξελίξεις που αφορούν τον κλάδο ή την αγορά και που ενδέχεται να έχουν σημαντική επίδραση στις απόψεις ή συστάσεις που αναφέρονται στο παρόν σημείωμα. Η ανάλυση / πρωινή ενημέρωση / εβδομαδιαία στρατηγική εκπονήθηκε από το τμήμα ανάλυσης με απόλυτη εχεμύθεια και εμπιστευτικότητα χωρίς τη συμμετοχή στελεχών εκτός του τμήματος αυτού και δημοσιοποιήθηκε μετά την ολοκλήρωσή της ταυτοχρόνως στο κοινό και τα στελέχη της εταιρίας.

### Δήλωση Αποποίησης

Το παρόν δεν αποτελεί προτροπή για την αγορά, πώληση ή/και διακράτηση αξιών και αποσκοπεί στην ενημέρωση των επενδυτών. Δεν επιτρέπεται να αναπαραχθεί, αποθηκευτεί σε σύστημα από το οποίο μπορεί να ανακτηθεί, ή να διαβιβαστεί περαιτέρω, σε οποιαδήποτε μορφή ή με οποιοδήποτε μέσο, ηλεκτρονικό, μηχανικό, φωτοτυπικό, μαγνητοφωνικό ή άλλο, εν όλω ή εν μέρει, σε κανένα πρόσωπο, για οποιοδήποτε λόγο ή/και σκοπό χωρίς την προηγούμενη έγγραφη άδεια της ΚΥΚΛΟΣ ΑΧΕΠΕΥ. Το παραπάνω έγγραφο δημιουργήθηκε από το Τμήμα Ανάλυσης, τηλ. 210-3364300, fax. 210-3239122, e-mail: [analysis@cyclos.gr](mailto:analysis@cyclos.gr).

(Πηγή ειδήσεων : "www.euro2day.gr", "www.ase.gr", "www.insider.gr", "www.naftemporiki.gr", "www.liberal.gr", "www.capital.gr" "www.tovima.gr" "www.kathimerini.gr", "www.newmoney.gr", "www.bankingnews.gr", "www.mononews.gr", "www.protothema.gr", "reporter.gr", "amna.gr" )