

Δείκτες	Κλείσιμο	%Ημ.	%ΥΤΔ
Γενικός	726,51	0,50%	18,5%
FTSE/ASE LARGE CAP	1.885,22	0,45%	17,2%
FTSE/ASE MID CAP	1.083,19	0,00%	11,1%
FTSE/ASE 80	151,12	0,00%	0,0%
Τράπεζες	598,57	0,73%	36,2%
Τηλεπικοινωνίες	3.118,66	-0,18%	19,0%
Κατασκευές-Υλικά	2.467,88	0,55%	-4,4%
Πετρέλαιο & Αέριο	4.737,08	1,10%	-2,5%
Κοινοές Ωφέλειας	2.018,25	0,98%	14,7%
Τροφίμων & Ποτών	11.971,20	0,60%	18,4%

Σχόλιο Ημέρας

Άνοδο κατά 0,50% κατέγραψε ο Γενικός Δείκτης του Χ.Α. στη χθεσινή συνεδρίαση κλείνοντας στις 726,51 μονάδες. Παράλληλα, η αξία των συναλλαγών διαμορφώθηκε στα 66,9 εκ. ευρώ. Με τρεις όψεις εξελίχθηκε η συνεδρίαση, με τους αγοραστές να οδηγούν σε ανοδικό έδαφος το Γ.Δ., τους πωλητές να το οδηγούν σε αρνητικό έδαφος στη συνέχεια αλλά τους αγοραστές να επανέρχονται δυναμικά και μέχρι το τέλος να διατηρούν το θετικό πρόσημο. Ο τραπεζικός δείκτης (-0,12% ως +1,98% ενδοσυνεδριακά, τελικά στο +0,73%) συνέβαλε πάλι στις διακυμάνσεις με τη μετοχή της Εθνική (+3,48%) να υπερπροσφέρει και να συμμετέχει στο 23,8% των συνολικών συναλλαγών και συνολικά οι τράπεζες το 56%, καθώς η διοίκηση ανακοίνωσε το πλάνο της τράπεζας. Κέρδη ακόμη κατέγραψαν τα ΕΛΠΕ, η Motor Oil (+1,12%), ο Τιτάν (+1,42%), ο Ελλάκτωρ (+1,20%) η ΕΕΕ (+0,63%), ο ΟΛΠ (+1,90%), ο ΑΔΜΗΕ (+3,46%) αλλά και ο Κέκροφ (+1,70%) στη μικρή κεφαλαιοποίηση. Στον αντίποδα, απώλειες κατέγραψε η ΓΕΚΤΕΡΝΑ (-1,25%, η Aegean (-1,38%), η ΕΧΑΕ (-1,69%) και η Mermeren (-6,67%) λόγω μειωμένων κερδών. Απολογιστικά, 53 μετοχές κατέγραψαν κέρδη έναντι 37 εκείνων που υποχώρησαν. Η αναφορά του Κλάους Ρέγκλιγκ σε απειλή εκπλήρωσης των δημοσιονομικών στόχων σε σχέση με το πλεόνασμα και η υποχώρηση της κερδοφορίας των ΕΛΠΕ προϊδεάζουν για συνεδρίαση με αναταράξεις. Στο ενδεχόμενο αυξημένης μεταβλητότητας συνηγορεί και η λήξη των παραγώγων του τρέχοντα μήνα. Οι αγοραστές καλούνται να επιδείξουν τα ανταντακλαστικά τους ώστε να επιβεβαιωθεί η στήριξη στην περιοχή των 710-720 μονάδων του Γ.Δ.

Στατιστικά	Ανοδικές	Καθοδικές	Σταθερές
Μετοχές	58	42	27

Στατιστικά	16/05/19	15/05/19
Αξία Συναλλαγών (€ σε εκατ.)	60	56
Μεταβολή Αξίας Συναλλαγών		7%
Κεφαλαιοποίηση (€ σε δισ.)	51,3	51,0
Κεφαλαιοποίηση/ΑΕΠ 2016		29%

Παράγωγα	ASE	ADEX	% Premium (Discount)
FTSE-20			
Μάιος 2019	1.885,22	1.880,00	-0,28
Ιούνιος 2019	1.885,22	1.828,00	-3,04
Ιούλιος 2019	1.885,22	1.890,25	0,27

Επιχειρηματικά Νέα

Εθνική Τράπεζα, πλάνο μετασχηματισμού: θα έχει εξυγιάνει πλήρως τον ισολογισμό της, μειώνοντας τα NPEs περίπου στο 5% του συνολικού χαρτοφυλακίου χορηγήσεων και θα έχει αυξήσει την απόδοση ιδίων κεφαλαίων (Return on Equity-ROE) στο 11%, με δείκτη Common Equity Tier I περίπου στο 15%. Ο δείκτης συνολικής κεφαλαιακής επάρκειας θα είναι υψηλότερος καθώς θα προχωρήσει σε εκδόσεις Tier II ομολόγων ύψους 3 δισ. ευρώ την περίοδο 2021-22. Ειδικότερα, η τράπεζα αναμένει συνολική αύξηση 400 εκατ. στα βασικά έσοδα έως το 2022, με τα καθαρά έσοδα από τόκους να διαμορφώνονται στο 1,27 δισ. ευρώ το 2022 (1 δισ. το 2018) και τα έσοδα από προμήθειες να διαμορφώνονται στα 350 εκατ. ευρώ το 2022 (228 εκατ. το 2018). Τα καθαρά δάνεια στο τέλος του 2022 αναμένεται να ανέρχονται στα 30 δισ. ευρώ. Οι καταθέσεις εκτιμάται ότι θα ανέρχονται στα 47,5 δισ. ευρώ έναντι 43 δισ. ευρώ στα τέλη του 2018.

Πέντε δεσμευτικές προσφορές δέχθηκε από ξένα funds η Eurobank για την πιλοποίηση του πακέτου μη εξυπηρετούμενων στεγαστικών δανείων ύψους 2 δισ. ευρώ (Pillar). Τα funds που κατέθεσαν δεσμευτική προσφορά είναι: Pimco, LoneStar, B2 Kapital και οι κοινοπραξίες Fortress-do Bank και Elliot-Bain-Cerved.

Μεγαλύτερη Άνοδος	Μετοχή	Κλείσιμο	%Δ
ΕΘΝΙΚΗ (ΚΟ)		2,11	3,48
ΤΕΧΝΙΚΗ ΟΛΥΜΠΙΑΚΗ (ΚΟ)		2,04	2,51
ΤΙΤΑΝ (ΠΟ)		17,45	2,35
QUEST HOLDINGS		17,00	2,10
ΟΛΠ Α.Ε. (ΚΟ)		21,40	1,90

Μεγαλύτερη Πτώση	Μετοχή	Κλείσιμο	%Δ
MERMEREN KOMBINAT		56,00	-6,67
ΚΡΙ-ΚΡΙ Α.Β.Ε.Ε.		5,12	-3,03
ΕΛΛΗΝΙΚΑ ΧΡΗΜΑΤΙΣΤΗΡΙΑ		4,07	-1,69
ΙΝΤΡΑΚΟΜ (ΚΟ)		0,78	-1,40
ΑΕΡΟΠΟΡΙΑ ΑΙΓΑΙΟΥ		7,86	-1,38

Υψηλ. Όγκος Συν/γών	Μετοχή	Τεμάχια	%Δ
EUROBANK ERGASIAS (ΚΟ)		9.160.881	-0,42
ΕΘΝΙΚΗ (ΚΟ)		7.526.821	3,48
ALPHA BANK (ΚΟ)		6.814.595	-0,16
ΤΡΑΠΕΖΑ ΠΕΙΡΑΙΩΣ (ΚΟ)		2.350.980	0,42
ΔΕΗ Α.Ε.		137.847	0,00

Υψηλ. Αξία Συν/γών	Μετοχή	Ευρώ	%Δ
ΕΘΝΙΚΗ (ΚΟ)		15.798.797	3,48
ALPHA BANK (ΚΟ)		8.320.620	-0,16
EUROBANK ERGASIAS (ΚΟ)		6.591.254	-0,42
ΟΤΕ(ΚΟ)		3.504.628	-0,18
ΤΡΑΠΕΖΑ ΠΕΙΡΑΙΩΣ (ΚΟ)		3.377.183	0,42

ΕΛΠΕ: τα συγκρίσιμα EBITDA να διαμορφώνονται στα 123 εκ. ευρώ από 149 εκ. ευρώ. Μειώθηκαν κατά 18%, όταν όπως σχολιάζει ο πρόεδρος και διευθύνων σύμβουλος του ομίλου Ευστάθιος Τσοτσόρος τα αντίστοιχα μεγέθη των ανταγωνιστικών διυλιστηρίων στην ευρύτερη περιοχή μειώθηκαν έως και 46%. Στα 47 εκ. ευρώ έκλεισαν τα καθαρά κέρδη του πρώτου τριμήνου από 74 και στα 37 από 62 εκ. ευρώ τα συγκρίσιμα καθαρά κέρδη. Η πτώση των περιθωρίων διύλισης ήταν της τάξης του 29 με 31% στη Μεσόγειο κι επηρέασε τα οικονομικά μεγέθη των ΕΛ.ΠΕ, τα οποία όμως ανέβασαν τις πωλήσεις στην εγχώρια αγορά.

ΔΙΕΘΝΕΙΣ ΔΕΙΚΤΕΣ	ΤΙΜΗ	ΜΕΤΑΒΟΛΗ	%ΥΤΔ
ΑΜΕΡΙΚΗ			
MSCI WORLD	2126,06	0,74%	12,85%
MSCI EMERGING	1011,15	-0,47%	4,70%
S&P 500	2876,32	0,89%	14,74%
DOW JONES	25862,68	0,84%	10,87%
NASDAQ 100	7580,14	1,02%	19,75%
BRAZIL IBOVESPA	90024,47	-1,75%	2,43%
ΕΥΡΩΠΗ			
EURO STOXX 50	3438,56	1,56%	14,56%
STOXX 600	382,88	1,27%	13,40%
DAX 30	12310,37	1,74%	16,59%
FTSE 100	7353,51	0,78%	9,30%
CAC 40	5448,11	1,37%	15,17%
IBEX 35	9304,30	1,39%	8,95%
SW ISS MARKET SMI	9660,59	1,90%	14,61%
RUSSIAN RTSI \$	1261,33	1,15%	18,02%
TURKEY BIST 100	87203,85	-0,20%	-4,46%
ΑΣΙΑ			
NIKKEI 225	21264,14	0,96%	6,24%
HANG SENG	27943,25	-1,17%	8,12%
SHANGHAI COMP.	2897,736	-1,96%	16,19%
ΜΕΤΑΒΛΗΤΟΤΗΤΑ			
CBOE VIX	15,29	-7,00%	-39,85%
VSTOXX	15,06	-10,07%	-36,89%
ΕΜΠΟΡΕΥΜΑΤΑ (ΣΜΕ)			
CRUDE OIL (WTI)	62,87	1,37%	34,18%
BRENT OIL	72,62	1,18%	32,69%
GOLD	1287,60	0,11%	-0,51%
ALUMINIUM	1860,00	0,27%	0,76%
COPPER	6100,00	0,25%	2,26%
Baltic Dry Index	1032,00	-1,05%	-18,80%

ΟΜΟΛΟΓΑ	ΑΠΟΔΟΣΗ	ΜΕΤΑΒΟΛΗ
ΗΠΑ		
US 10 Year	2,39%	0,00%
ΗΝ. ΒΑΣΙΛΕΙΟ		
UK 10 Year	1,07%	0,56%
ΕΥΡΩΠΗ		
EU 10 Year	-0,10%	0,00%
ΙΑΠΩΝΙΑ		
JP 10 Year	-0,06%	0,00%

ΕΛΛΗΝΙΚΑ ΚΡΑΤΙΚΑ ΟΜΟΛΟΓΑ		
GR 10 Year	3,30%	0,64%
GR 15 Year	3,74%	0,43%
GR 20 Year	4,06%	-0,05%

ΕΛΛΗΝΙΚΑ ΕΤΑΙΡΙΚΑ ΟΜΟΛΟΓΑ		ΛΗΞΗ	
ΟΠΑΠ	2,47%	1,03%	21/03/2022
ΕΛΠΕ	2,10%	0,00%	14/10/2021
HOUSEMARKET	2,85%	0,00%	04/10/2021
ΟΤΕ	0,41%	0,00%	09/07/2020
ΜΥΤΙΛ	2,17%	0,00%	27/06/2022
MLS	5,11%	0,00%	31/08/2022
MOTOR OIL	2,60%	0,00%	01/04/2022

ΣΥΝΑΛΛΑΓΜΑ	ΤΙΜΗ	ΜΕΤΑΒΟΛΗ	%ΥΤΔ
EUR/USD	1,130	0,00%	-1,39%
EUR/GBP	0,863	0,00%	4,12%
EUR/CHF	1,135	0,00%	-0,83%
EUR/JPY	126,65	0,00%	-0,58%
EUR/AUD	1,576	0,00%	2,85%

ΔΙΕΘΝΕΙΣ ΑΓΟΡΕΣ

Αγορά Μετοχών

Στη Wall Street, ο Dow Jones ενισχύθηκε 0,84% ή 214 μονάδες στις 25.862, ο S&P 500 σημείωσε άνοδο 0,89% στις 2.876 μονάδες και ο Nasdaq κινήθηκε υψηλότερα 0,97% στις 7.898 μονάδες.

Στις ευρωπαϊκές, ο δείκτης Stoxx 600 ενισχύθηκε 1,27% στις 382 μονάδες, ο FTSE 100 στο Λονδίνο σημείωσε άνοδο 0,78% στις 7.353 μονάδες, ο δείκτης DAX στη Φρανκφούρτη κινήθηκε υψηλότερα 1,74% στις 12.310 μονάδες και ο CAC 40 στο Παρίσι κατέγραψε κέρδη 1,37% στις 5.448 μονάδες.

Αντίστοιχα, στα χρηματιστήρια του ευρωπαϊκού νότου, ο δείκτης IBEX της Μαδρίτης κινήθηκε υψηλότερα 1,39% στις 9.304 μονάδες και ο δείκτης MIB στο Μιλάνο κατέγραψε κέρδη 1,38% στις 21.151 μονάδες.

Οικονομικά στοιχεία - Διεθνείς εξελίξεις

Ανοδικά κινήθηκε η Wall Street μετά τα καλά αποτελέσματα τριμήνου των Walmart και Cisco. Ανοδικά κινήθηκαν οι ευρωπαϊκές στον απόηχο της αναβολής για έξι μήνες στην επιβολή δασμών στα ευρωπαϊκά αυτοκίνητα στις ΗΠΑ.

Ειδικότερα, η Walmart ανακοίνωσε προσαρμοσμένα κέρδη ανά μετοχή στο 1,13 δολ. έναντι 1,02 δολ. που προέβλεπαν οι αναλυτές και έσοδα στα 123,93 δισ. δολάρια από 122,69 το αντίστοιχο διάστημα του προηγούμενου έτους.

Η Cisco γνωστοποίησε καθαρά κέρδη γ' τριμήνου στα 3,04 δισ. δολάρια από 2,69 δισ. πέρυσι και έσοδα στα 12,96 δισ. από 12,46 το αντίστοιχο διάστημα του προηγούμενου έτους.

Οι εξαγωγές Προϊόντων της Ευρωζώνης προς τον υπόλοιπο Κόσμο, τον Μάρτιο, έφτασαν τα €205,6 δισ. σύμφωνα με την πρώτη εκτίμηση της Ευρωπαϊκής Στατιστικής Υπηρεσίας. Κινήθηκαν ανοδικά κατά 3,1% σε σύγκριση με τον Μάρτιο του 2018, όταν είχαν φτάσει τα €199,5 δισ.

Οι εισαγωγές από τον υπόλοιπο Κόσμο ανήλθαν στα €183,1 δισ., καταγράφοντας αύξηση 6% σε σύγκριση με το αντίστοιχο περσινό διάστημα, όταν ήταν €172,7 δισ. Το εμπορικό πλεόνασμα της Ευρωζώνης υποχώρησε στα 22,5 δισ. ευρώ, από €26,9 δισ. τον Μάρτιο του 2018.

Στην ΕΕ των 28, το πλεόνασμα στο Εμπόριο Αγαθών ήταν €2,9 δισ., από €11,2 δισ. τον Μάρτιο του 2018.

Ο Ντόναλντ Τραμπ υπέγραψε εκτελεστικό διάταγμα με το οποίο η Κυβέρνησή του κηρύσσει κατάσταση εκτάκτου ανάγκης, ως προς τα Τηλεπικοινωνιακά δίκτυα και αναγγέλλει τη λήψη μέτρων για την προστασία τους, κίνηση που ανοίγει τον δρόμο για να απαγορευτεί η πρόσβαση της Huawei. Το διάταγμα απαγορεύει σε Αμερικανικές εταιρείες τη χρήση Τηλεπικοινωνιακού εξοπλισμού, που η Ουάσιγκτον διατείνεται πως εγείρει απειλή για την Εθνική ασφάλεια.

Την έντονη αντίθεση της Κίνας σε άλλες Χώρες που επιβάλλουν μονομερείς κυρώσεις σε Κινεζικές Οντότητες, δήλωσε Εκπρόσωπος του Κινεζικού Υπουργείου Εμπορίου, απαντώντας στους τελευταίους περιορισμούς των ΗΠΑ στην Huawei Technologies.

Ο αριθμός των Ανθρώπων που έκανε αίτηση για επιδόματα ανεργίας την περασμένη εβδομάδα στις ΗΠΑ, υποχώρησε στο πιο χαμηλό σημείο του τελευταίου μήνα. Οι νέες αιτήσεις για επιδόματα ανεργίας, υποχώρησαν στο εποχικά προσαρμοσμένο μέγεθος των 212.000, την εβδομάδα που ολοκληρώθηκε στις 11 Μαΐου. Οι Οικονομολόγοι εκτιμούσαν ότι θα φτάσουν τις 217.000.

Άνοδο για δεύτερο διαδοχικό μήνα σημείωσαν οι ενάρξεις κατοικιών τον Απρίλιο στις ΗΠΑ, ξεπερνώντας τις προβλέψεις των Αναλυτών. Σύμφωνα με στοιχεία του Υπουργείου Εμπορίου, οι ενάρξεις κατοικιών ενισχύθηκαν κατά 5,7%, στο ετησίως προσαρμοσμένο μέγεθος των 1,24 εκατομμυρίων. Οι Αναλυτές που συμμετείχαν σε δημοσκόπηση του Reuters, προέβλεπαν ότι οι ενάρξεις θα αυξηθούν στα 1,205 εκατομμύρια τον Απρίλιο.

Παρασκευή 17 Μαΐου 2019				
Αβέβαιος	USD	<u>Εκθεση Υπουργείου Οικονομικών των ΗΠΑ</u>		
12:00	EUR	<u>Βασικός Δείκτης Τιμών Καταναλωτή (ετήσια) (Apr)</u>	1,2%	1,2%
12:00	EUR	<u>Δείκτης Τιμών Καταναλωτή (ετήσια) (Apr)</u>	1,7%	1,7%
12:00	EUR	<u>Δείκτης Τιμών Καταναλωτή (μηνιαία) (Apr)</u>	0,7%	1,0%
Αβέβαιος	EUR	<u>Σύνοδος Υπουργών Οικονομικών ΕΕ</u>		
17:00	USD	<u>Προσδοκία Διστήματος Καταναλωτών Μίσιγκαν, τελικό (May)</u>	86,8	87,4
17:00	USD	<u>Δείκτης Συναισθημάτων Καταναλωτή Michigan (May)</u>	97,8	97,2
18:15	USD	<u>Ομιλία μέλους FOMC Williams</u>		
20:00	USD	<u>Baker Hughes Μετρητής Εξεδρών</u>		805
20:00	USD	<u>Η.Π.Α. - Συνολικός αριθμός εξεδρών γεώτρησης πετρελαίου και φυσικού αερίου Baker Hughes</u>		988
20:40	USD	<u>Ομιλία του μέλους της FOMC Clarida</u>		
21:00	USD	<u>Ομιλία μέλους FOMC Williams</u>		
22:30	GBP	<u>CFTC Καθαρές κερδοσκοπικές θέσεις GBP</u>		-6,9K
22:30	USD	<u>CFTC Καθαρές κερδοσκοπικές θέσεις Αργού Πετρελαίου</u>		494,3K
22:30	USD	<u>CFTC Καθαρές κερδοσκοπικές θέσεις Χρυσού</u>		75,4K
22:30	USD	<u>CFTC Καθαρές κερδοσκοπικές θέσεις S&P 500</u>		96,1K
22:30	EUR	<u>CFTC Καθαρές κερδοσκοπικές θέσεις EUR</u>		-106,1K

Γενικός Δείκτης Χ.Α.

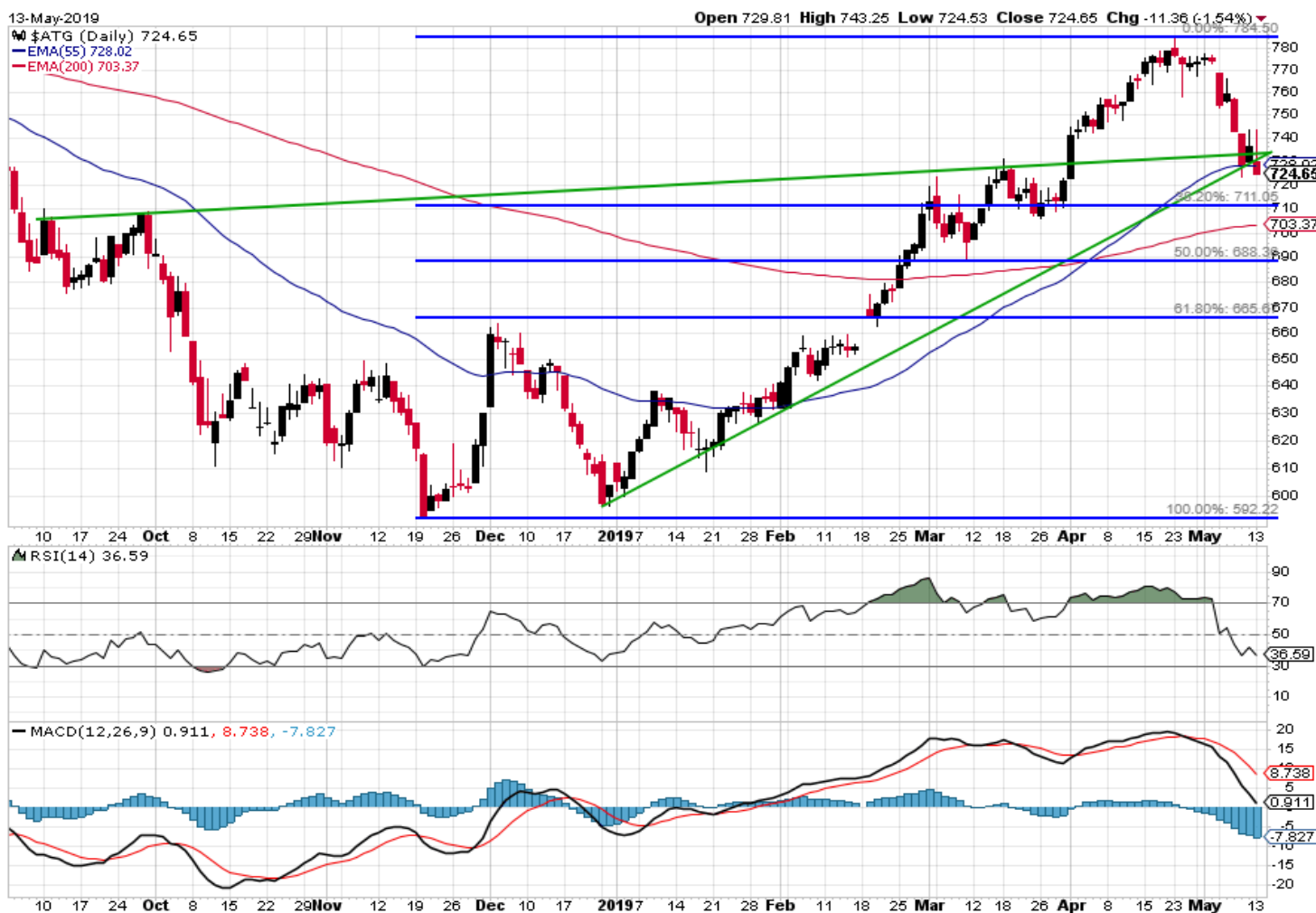

Η πρόσφατη διόρθωση της αγοράς οδήγησε το ΓΔ ακριβώς στη πρώτη σημαντική στήριξη των 720μ. Όμως η συνέχιση ή μη της ανοδικής κίνησης των τελευταίων μηνών θα κριθεί στο εάν καταφέρει ο ΓΔ να διατηρήσει αυτή τη στήριξη των 720μ. αλλά και να βρεθεί σύντομα ξανά άνω των 760μ. Αλλιώς η όποια πιθανή ανοδική αντίδραση θα είναι τεχνικής μορφής και η προσέγγιση της πολύ σημαντικής στήριξης των 705-711μ θα είναι πλέον πιθανή. Ο MACD διατηρεί το σήμα πώλησης.

Κρίσιμες ημερομηνίες για το 2019

- 3 Μαΐου 2019** : Ανακοίνωση αξιολόγησης της ελληνικής πιστοληπτικής ικανότητας από τη DBRS
- 14 Μαΐου 2019**: Εξαμηνιαία Επανεξέταση MSCI (Ημερομηνία εφαρμογής 3 Ιουνίου 2019)
- 2 Αυγούστου 2019** : Ανακοίνωση αξιολόγησης της ελληνικής πιστοληπτικής ικανότητας από την Fitch
- 12 Αυγούστου 2019**: Τριμηνιαία Αναθεώρηση MSCI (Ημερομηνία εφαρμογής 2 Σεπτεμβρίου 2019)
- 23 Αυγούστου 2019**: Ανακοίνωση αξιολόγησης της ελληνικής πιστοληπτικής ικανότητας από τη Moody's.
- 25 Οκτωβρίου 2019**: Ανακοίνωση αξιολόγησης της ελληνικής πιστοληπτικής ικανότητας από την S&P
- 1 Νοεμβρίου 2019** : Ανακοίνωση αξιολόγησης της ελληνικής πιστοληπτικής ικανότητας από τη DBRS
- 7 Νοεμβρίου 2019**: Εξαμηνιαία αναθεώρηση MSCI (Ημερομηνία εφαρμογής 27 Νοεμβρίου 2019)

Οικονομικό Ημερολόγιο Εβδομάδας

Ημερομηνία	Τίτλος	Χρόνος αναφοράς	Μ Ε Τ Ο Χ Η	Μ Ε Ρ . Α Π Ο Δ Ο Σ Η	Η Μ Ε Ρ . Α Π Ο Κ Ο Π Η Σ	Μ Ε Ρ Ι Σ Μ Α
15/05/19	Κίνηση Μουσείων και Αρχαιολογικών Χώρων	Ιανουάριος 2019	Α Ρ Α Ι Γ	6,99%	22/05/2018	0,55
17/05/19	Δύναμη του Ελληνικού Εμπορικού Στόλου	Μάρτιος 2019	Α Δ Μ Η Ε	1,82%	24/08/2018	0,03
20/05/19	Δείκτης Κύκλου Εργασιών στη Βιομηχανία	Μάρτιος 2019	Ε Ε Ε Κ	1,68%	04/07/2019	0,57
23/05/19	Δείκτες Κύκλου Εργασιών στον Τομέα των Αυτοκινήτων	Α' τρίμηνο 2019	Ε Λ Λ	5,38%	04/04/2019	0,67
23/05/19	Δείκτης Κύκλου Εργασιών στο Χονδρικό Εμπόριο	Α' τρίμηνο 2019	Ε Λ Π Ε	6,49%	01/07/2019	0,25
24/05/19	Απογραφή Θεραπευτηρίων	2017	Ε Ν Τ Ε Ρ	2,62%	19/07/2018	0,13
24/05/19	Δείκτης Τιμών Υλικών Κατασκευής Νέων κτηρίων Κατοικιών	Απρίλιος 2019	Ε Υ Δ Α Π	3,45%	28/06/2019	0,27
30/05/19	Δείκτης Τιμών Παραγωγού στη Βιομηχανία	Απρίλιος 2019	Ε Υ Α Π Σ	5,14%	28/06/2018	0,22
31/05/19	Δείκτης Κύκλου Εργασιών στο Λιανικό Εμπόριο	Μάρτιος 2019	Ε Λ Τ Ο Ν	2,74%	09/07/2018	0,04
31/05/19	Οδικά Τροχαία Ατυχήματα	Μάρτιος 2019	Ε Υ Π Ι Κ	3,12%	30/05/2018	0,12
			Ι Ν Τ Ε Ρ Κ Ο	5,95%	07/05/2019	0,36
			Κ Α Ρ Ε Λ	3,48%	23/07/2018	9,20
			Κ Ρ Ι - Κ Ρ Ι	2,25%	23/08/2018	0,12
			Λ Υ Κ	12,72%	08/06/2018	0,10
			Μ Ο Η	6,73%	26/06/2019	0,95
			Μ Π Ε Λ Α	2,81%	08/05/2019	0,19
			Μ Υ Τ Ι Α	3,55%	25/06/2019	0,36
			Ο Λ Θ	1,65%	05/07/2018	0,45
			Ο Π Α Π	4,77%	26/06/2019	0,60
			Ο Τ Ε	3,09%	# N / A N / A	0,46
			Ο Τ Ο Ε Λ	4,42%	20/05/2019	1,50
			Ο Λ Π	0,80%	22/07/2019	0,42
			Π Α Ν Γ Α Ι Α	4,31%	20/12/2018	0,09
			Τ Ε Ν Ε Ρ Γ Α	4,03%	08/05/2019	1,04
			Π Λ Α Θ	2,50%	18/05/2018	0,05
			Σ Α Ρ	1,95%	24/05/2018	0,14
			Τ Ι Τ Κ	3,38%	26/06/2018	0,53

ΓΕΝΙΚΕΣ ΣΥΝΕΛΕΥΣΕΙΣ

Εταιρεία	Ημερομηνία	Εταιρεία	Ημερομηνία
ΠΟΥΡΟΜΠΡΟΚΕΡΣ ΜΕΣΙΤΕΣ ΑΣΦ Α.Ε.	20/05/2019	ΕΛΛΗΝΙΚΑ ΠΕΤΡΕΛΑΙΑ Α.Ε.	04/06/2019
ΕΥΡΩΠΑΪΚΗ ΠΙΣΤΗ Α.Ε.Γ.Α.	21/05/2019	ΠΑΠΑΠΑΝΑΓΙΩΤΟΥ ΑΒΕΕΑ - ΔΡΟΜΕΑΣ	04/06/2019
ΕΛ.ΤΕΧ. ΑΝΕΜΟΣ Α.Ε.	21/05/2019	ΜΟΤΟΡ ΟΪΛ (ΕΛΛΑΣ) ΔΙΥΛΙΣΤΗΡΙΑ ΚΟΡΙΝΘΟΥ ΑΕ	05/06/2019
ΕΛΛΑΚΤΩΡ Α.Ε.	21/05/2019	ΑΛΦΑ TRUST - ΑΝΔΡΟΜΕΔΑ Α.Ε.Ε.Χ.	05/06/2019
ΟΠΑΠ	22/05/2019	ΣΦΑΚΙΑΝΑΚΗΣ Α.Ε.Β.Ε.	05/06/2019
PASAL AN ΕΤΑΙΡΕΙΑ ΑΝΑΠΤΥΞΕΩΣ ΑΚΙΝΗΤΩΝ	22/05/2019	ΓΕΝ. ΕΜΠΟΡΙΟΥ & ΒΙΟΜΗΧΑΝΙΑΣ	05/06/2019
ΕΛΒΑΛΧΑΛΚΟΡ	23/05/2019	ΜΥΤΙΛΗΝΑΙΟΣ Α.Ε. - ΟΜΙΛΟΣ ΕΠΙΧΕΙΡΗΣΕΩΝ	06/06/2019
ΠΛΑΙΣΙΟ COMPUTERS Α.Ε.Β.Ε	23/05/2019	ΕΘΝΙΚΗ ΠΑΝΓΑΙΑ Α.Ε.Ε.Α.Π.	06/06/2019
ΜΟΤΟ	24/05/2019	ΕΤ. ΥΔΡΕΥΣΗΣ & ΑΠΟΧΕΤΕΥΣΗΣ ΘΕΣ/ΚΗΣ Α.Ε.	06/06/2019
CENERGY HOLDINGS S. A.	28/05/2019	ΤΕΡΝΑ ΕΝΕΡΓΕΙΑΚΗ Α.Β.Ε.Τ.Ε.	06/06/2019
ΝΙΟΗΑΛCO SA/NV	28/05/2019	ΑΕΓΕΚ Α.Ε.	07/06/2019
ΙΚΤΙΝΟΣ ΕΛΛΑΣ Α.Ε.	29/05/2019	EUROMEDICA Α.Ε.	07/06/2019
QUEST ΣΥΜΜΕΤΟΧΩΝ Α.Ε.	29/05/2019	ΓΕΚΕ Α.Ε.	07/06/2019
ΑΕΡΟΠΟΡΙΑ ΑΙΓΑΙΟΥ Α.Ε.	29/05/2019	ΟΤΕ Α.Ε.	12/06/2019
ΑΛΟΥΜΥΛ ΒΙΟΜΗΧΑΝΙΑ ΑΛΟΥΜΙΝΙΟΥ Α.Ε.	29/05/2019	FOURLIS Α.Ε ΣΥΜΜΕΤΟΧΩΝ	14/06/2019
Π.Γ. ΝΙΚΑΣ Α.Β.Ε.Ε.	30/05/2019	ΚΤΗΜΑ ΚΩΣΤΑ ΛΑΖΑΡΙΔΗ Α.Ε.	18/06/2019
ΕΧΑΕ	30/05/2019	ΒΙΟΚΑΡΠΕΤ Α.Ε.	19/06/2019
ΦΟΥΝΤΛΙΝΚ Α.Ε.Β.Ε.	30/05/2019	ΑΝΩΝΥΜΗ ΝΑΥΤΙΛΙΑΚΗ ΕΤΑΙΡΙΑ ΚΡΗΤΗΣ Α.Ε	23/06/2019
ΑΛΦΑ TRUST	30/05/2019	Ε.ΥΔ.Α.Π. Α.Ε	24/06/2019
MARFIN INVESTMENT GROUP Α.Ε. ΣΥΜΜΕΤΟΧΩΝ	30/05/2019	LAMDA DEVELOPMENT Α.Ε.	25/06/2019
		MERMEREN KOMBINAT A.D. PRILEP	28/06/2019
		ΟΡΓΑΝΙΣΜΟΣ ΛΙΜΕΝΟΣ ΠΕΙΡΑΙΩΣ Α.Ε.	28/06/2019

ΕΤΑΙΡΙΚΗ ΔΙΑΦΘΩΡΩΣΗ

Αγορά εσωτερικού

Αναστάσιος Σταματόπουλος,
Ιωάννης Βλαχάκης,
Δημήτριος Τζάνας,
Εμμανουήλ Στάικος,
Νεκτάριος Ιωάννου,
Αλεξάνδρα Βοϊλή

Διεθνείς αγορές

Παναγιώτης Δουκέλης,
Δημήτριος Μούρκας
Ιωάννης Βλαχάκης

Θεσμικοί επενδυτές

Αναστάσιος Σταματόπουλος,
Εμμανουήλ Στάικος

Εξυπηρέτηση πελατείας

Ελένη Γιαννακοπούλου

Παράγωγα

Νικόλαος Αλευρομάγειρας,
Νικόλαος Γιαννόπουλος

Σημαντικές Γνωστοποιήσεις

Πιστοποίηση Αναλυτών

Η Κύκλος Χρηματιστηριακή Α.Ε.Π.Ε.Υ. βεβαιώνει ότι οι απόψεις σχετικά με εταιρίες και μετοχές που εμπεριέχονται στο παρόν σημείωμα αντικατοπτρίζουν αποκλειστικά και μόνο προσωπικές απόψεις των αναλυτών και ότι κανένα τμήμα της χρηματικής τους αποζημίωσης δεν συνδέεται και ούτε πρόκειται να συνδεθεί άμεσα ή έμμεσα με τις συγκεκριμένες συστάσεις ή απόψεις τους. Η χρηματική αποζημίωσή τους, επίσης, δεν σχετίζεται με καμία υπηρεσία επενδυτικής τραπεζικής που έχει τυχόν παρασχεθεί από την Κύκλος Χρηματιστηριακή Α.Ε.Π.Ε.Υ.

Γνωστοποιήσεις για την εταιρία

Η Κύκλος Χρηματιστηριακή Α.Ε.Π.Ε.Υ. και οι εργαζόμενοι της ενδέχεται να προβαίνουν σε κάθε είδους νόμιμες συναλλαγές επί μετοχών των αναφερομένων εταιριών για ίδιο λογαριασμό ή για λογαριασμό τρίτων ή και να παρέχουν τις υπηρεσίες τους στους εκδότες των μετοχών αυτών. Συνεπώς, οι επενδυτές θα πρέπει να λαμβάνουν υπόψη τους ότι είναι πιθανόν να υπάρχει σύγκρουση συμφερόντων η οποία θα μπορούσε να επηρεάσει την αντικειμενικότητα της ανάλυσης. Η Κύκλος Χρηματιστηριακή Α.Ε.Π.Ε.Υ. δεν αναλαμβάνει ευθύνη για επενδυτικές αποφάσεις βασισμένες στα κείμενα ή τις αξιολογήσεις του παρόντος.

Σημαντικές Γνωστοποιήσεις

Το περιεχόμενο των παραπάνω αναλύσεων, απόψεων, εκτιμήσεων, κρίσεων δεν έχει αποσταλεί στις αναφερόμενες εταιρίες και εκφράζει την άποψη του αναλυτή κατά την ημερομηνία σύνταξης της ανάλυσης / πρωινής ενημέρωσης / εβδομαδιαίας στρατηγικής και υπόκεινται σε αλλαγές χωρίς προηγούμενη προειδοποίηση. Η ανανέωση των αναλύσεων των επιμέρους αναφερόμενων εταιριών γίνεται σε μη προκαθορισμένες ημερομηνίες αναλόγως με τις εταιρικές ανακοινώσεις και τις εξελίξεις που αφορούν τον κλάδο ή την αγορά και που ενδέχεται να έχουν σημαντική επίδραση στις απόψεις ή συστάσεις που αναφέρονται στο παρόν σημείωμα. Η ανάλυση / πρωινή ενημέρωση / εβδομαδιαία στρατηγική εκπονήθηκε από το τμήμα ανάλυσης με απόλυτη εχεμύθεια και εμπιστευτικότητα χωρίς τη συμμετοχή στελεχών εκτός του τμήματος αυτού και δημοσιοποιήθηκε μετά την ολοκλήρωσή της ταυτοχρόνως στο κοινό και τα στελέχη της εταιρίας.

Δήλωση Αποποίησης

Το παρόν δεν αποτελεί προτροπή για την αγορά, πώληση ή/και διακράτηση αξιών και αποσκοπεί στην ενημέρωση των επενδυτών. Δεν επιτρέπεται να αναπαραχθεί, αποθηκευτεί σε σύστημα από το οποίο μπορεί να ανακτηθεί, ή να διαβιβαστεί περαιτέρω, σε οποιαδήποτε μορφή ή με οποιοδήποτε μέσο, ηλεκτρονικό, μηχανικό, φωτοτυπικό, μαγνητοφωνικό ή άλλο, εν όλω ή εν μέρει, σε κανένα πρόσωπο, για οποιοδήποτε λόγο ή/και σκοπό χωρίς την προηγούμενη έγγραφη άδεια της ΚΥΚΛΟΣ ΑΧΕΠΕΥ. Το παραπάνω έγγραφο δημιουργήθηκε από το Τμήμα Ανάλυσης, τηλ. 210-3364300, fax. 210-3239122, e-mail: analysis@cyclos.gr.

(Πηγή ειδήσεων : "www.euro2day.gr", "www.ase.gr", "www.insider.gr", "www.naftemporiki.gr", "www.liberal.gr", "www.capital.gr" "www.tovima.gr" "www.kathimerini.gr", "www.newmoney.gr", "www.bankingnews.gr", "www.mononews.gr", "www.protothema.gr", "reporter.gr", "amna.gr")