

Δείκτες

	Κλείσιμο	%Ημ.	%ΥΤΔ
Γενικός	858,35	-0,58%	40,0%
FTSE/ASE LARGE CAP	2.130,28	-0,81%	32,4%
FTSE/ASE MID CAP	1.326,41	-0,24%	36,0%
FTSE/ASE 80	151,12	0,00%	0,0%
Τράπεζες	736,49	-2,43%	67,5%
Τηλεπικοινωνίες	3.440,71	-0,08%	31,3%
Κατασκευές-Υλικά	2.908,47	0,92%	12,6%
Πετρέλαιο & Αέριο	5.609,50	-0,01%	15,4%
Κοινής Ωφελείας	2.587,61	-1,42%	47,1%
Τροφίμων & Ποτών	11.449,22	-0,92%	13,2%

Σχόλιο Ημέρας

Υποχώρηση κατά 0,58% κατέγραψε ο Γενικός Δείκτης του Χ.Α. στην τελευταία συνεδρίαση της προηγούμενης εβδομάδος κλείνοντας στις 858,35 μονάδες (-4,06% σε εβδομαδιαία βάση, +39,96% από την αρχή του έτους και +67,52% ο τραπεζικός δείκτης). Η επάνοδος της συζήτησης για την ανάγκη επιτάχυνσης της εξυγίανσης των τραπεζικών χαρτοφυλακίων από τα κόκκινα δάνεια σε συνέχεια της επίσκεψης του επικεφαλής του SSM Ενρία αλλά και η αναφορά σε πιθανή αύξηση των κεφαλαιακών απαιτήσεων ενόψει των stress tests του 2020, άλλαξαν το κλίμα για τις τράπεζες. Σαν αποτέλεσμα, οι προσδοκίες για συνέχιση της ανόδου διαμεύστηκαν και επανήλθαν οι ρευστοποιήσεις τραπεζικών μετοχών οδηγώντας το Γ.Δ. σε πτωτική κίνηση που περιορίστηκε στο φινάλε με αγορές δεικτοβαρών τίτλων. Έτσι, ο τραπεζικός δείκτης (-2,43% μέχρι -5,5% ενδοσυνεδριακά) κατέγραψε απώλειες με την Πειραιώς (-5%) να υποποδίζει. Απώλειες κατέγραψε επίσης η ΔΕΗ (-3,68%), ο ΑΔΜΗΕ (-3,77%), ο Μυτιληναίος (-1,02%), το Jumbo (-1,39%) και η ΕΕΕ (-0,94%). Στον αντίποδα, κέρδη κατέγραψαν ο ΟΠΑΠ (+1,41%), ο Ελλάκτωρ (+1,46%), ο Σαράντης (+5,08%), ο ΟΛΘ (+2,05%) και η ΕΚΤΕΡ (+3,47%) από τη μικρή κεφαλαιοποίηση. Απολογιστικά, 56 μετοχές κατέγραψαν κέρδη έναντι 46 εκείνων που υποχώρησαν. Η επαναλειτουργία της Βουλής από την Τετάρτη 17/7 σηματοδοτεί και τις προγραμματικές δηλώσεις της κυβέρνησης στις 20/7, με πιθανολογούμενη την παράλληλη έκδοση 7ετούς ομολόγου. Οι επενδυτές καλούνται να τιμολογήσουν το περιεχόμενο των εξαγγελιών σε σχέση με τον ευεργετικό απόηχό τους στην οικονομία. Την Τετάρτη λήγει η δημόσια πρόταση του Τιτάνα και την Παρασκευή λήγουν οι σειρές των παραγώγων για τον Ιούλιο.

Στατιστικά

Μετοχές	Ανοδικές	Καθοδικές	Σταθερές
	60	53	27

Στατιστικά

	12/07/19	11/07/19
Αξία Συναλλαγών (€ σε εκατ.)	65	57
Μεταβολή Αξίας Συναλλαγών		14%
Κεφαλαιοποίηση (€ σε δς.)	56,4	56,8
Κεφαλαιοποίηση/ΑΕΠ 2016		32%

Παράγωγα

FTSE-20	ASE	ADEX	% Premium (Discount)
Ιούλιος 2019	2.130,28	2.135,00	0,22
Αύγουστος 2019	2.130,28	2.138,75	0,40
Σεπτέμβριος 2019	2.130,28	2.156,00	1,21

Μεγαλύτερη Άνοδος

Μετοχή	Κλείσιμο	%Δ
ΤΖΙΡ. ΠΡΟΦΙΛ (ΚΑ)	1,82	30,00
INTEPTEK (ΚΟ)	0,69	17,09
SARANTIS (CR)	8,89	5,08
PROFILE Α.Ε.Β.Ε. (ΚΟ)	3,44	4,24
ΠΛΑΣΤΙΚΑ ΚΡΗΤΗΣ	12,70	4,10

Μεγαλύτερη Πτώση

Μετοχή	Κλείσιμο	%Δ
ΤΡΑΠΕΖΑ ΠΕΙΡΑΙΩΣ (ΚΟ)	2,76	-5,03
ΑΤΤΙΚΑ BANK (ΚΟ)	0,41	-4,66
ΜΟΤΟΔΥΝΑΜΙΚΗ Α.Ε.Ε.	1,32	-4,35
BYTE COMPUTER ΑΕ (ΚΟ)	1,25	-3,85
ΔΕΗ Α.Ε.	2,25	-3,68

Υψηλ. Όγκος Συν/γών

Μετοχή	Τεμάχια	%Δ
ΕΘΝΙΚΗ (ΚΟ)	7.341.551	-3,21
EUROBANK ERGASIAS (ΚΟ)	6.816.961	-1,52
ALPHA BANK (ΚΟ)	5.821.109	-1,85
ΤΡΑΠΕΖΑ ΠΕΙΡΑΙΩΣ (ΚΟ)	2.493.410	-5,03
MARFIN INVESTMENT GROUP	2.230.604	-0,63

Υψηλ. Αξία Συν/γών

Μετοχή	Ευρώ	%Δ
ΕΘΝΙΚΗ (ΚΟ)	16.100.021	-3,21
ALPHA BANK (ΚΟ)	9.290.490	-1,85
ΤΡΑΠΕΖΑ ΠΕΙΡΑΙΩΣ (ΚΟ)	6.939.160	-5,03
ΟΠΑΠ ΑΕ (ΚΟ)	5.665.392	1,41
EUROBANK ERGASIAS (ΚΟ)	5.477.428	-1,52

Επιχειρηματικά Νέα

Άνοδο πωλήσεων 10% φέτος προβλέπει η Καραμολέγκος στα 88 εκ. περίπου. Με αιχμή του δόρατος τα νέα προϊόντα που λανσαρίστηκαν πέρυσι και φέτος, η εισηγμένη εταιρεία προβλέπει για φέτος αύξηση πωλήσεων και επιστροφή σε σημαντική κερδοφορία – Ξεκινά επενδυτικό πρόγραμμα ύψους 20 εκατ. ευρώ.

Εθνική Πανγαία: Δίκαιο και εύλογο το προσφερόμενο τίμημα της Invel. Η Invel στο Πληροφοριακό Δελτίο έχει δηλώσει ότι, προτίθεται να προσφέρει το ποσό των 4,88 ευρώ τοις μετρητοίς ανά Μετοχή.

Yalco: Ανάσα έως τον Νοέμβριο από την αναβολή πλειστηριασμών. Χρόνο για την εξεύρεση πιθανής λύσης ρευστότητας και στρατηγικού επενδυτή αναζητά η εταιρεία, η οποία πέτυχε προς το παρόν την αναβολή των προγραμματισμένων πλειστηριασμών ακινήτων της .

Σχέδιο πέντε σημείων (ψηφιοποίηση δημοσίου κ.α.) θέτει σε πρακτική εφαρμογή η κυβέρνηση προκειμένου να χρηματοδοτήσει το πακέτο ελαφρύνσεων των 6 δισ. ευρώ μέσω του φορολογικού νομοσχεδίου. Το απόλυτο «κλειδί» στο γρίφο των δεσμεύσεων επί των πρωτογενών πλεονασμάτων δεν είναι άλλο από τις μεταρρυθμίσεις οι οποίες θα φέρουν ανάπτυξη αλλά παράλληλα μπαίνει σε εφαρμογή σχέδιο στοχευμένων εξοικονομήσεων δαπανών, χωρίς νέα δημοσιονομικά μέτρα.

Την πλήρη άρση των περιορισμών στην κίνηση κεφαλαίων το συντομότερο δυνατόν δήλωσε ότι θα εισηγηθεί στην κυβέρνηση σύντομα ο Γιάννης Στουρνάρας.

ΕΚΤ: Στο 41,41% ο δείκτης των κόκκινων δανείων στην Ελλάδα. Στο 14,88% διαμορφώθηκε ο δείκτης CET1 των ελληνικών συστημικών τραπεζών στο πρώτο τρίμηνο του έτους, σύμφωνα με την ΕΚΤ. Στα 116,87 εκατ. τα καθαρά κέρδη για την ίδια περίοδο.

ΔΙΕΘΝΕΙΣ ΔΕΙΚΤΕΣ	ΤΙΜΗ	ΜΕΤΑΒΟΛΗ	%ΥΤΔ
ΑΜΕΡΙΚΗ			
MSCI WORLD	2212,65	0,33%	17,45%
MSCI EMERGING	1050,91	-0,40%	8,81%
S&P 500	3013,77	0,46%	20,22%
DOW JONES	27332,03	0,90%	17,17%
NASDAQ 100	7943,24	0,59%	25,49%
BRAZIL IBOVESPA	103906,00	-1,18%	18,23%
ΕΥΡΩΠΗ			
EURO STOXX 50	3497,63	0,03%	16,53%
STOXX 600	386,85	0,04%	14,57%
DAX 30	12323,32	-0,07%	16,71%
FTSE 100	7505,97	-0,05%	11,56%
CAC 40	5572,86	0,38%	17,80%
IBEX 35	9293,20	0,14%	8,82%
SWISS MARKET SMI	9762,98	-1,18%	15,82%
RUSSIAN RTSI \$	1387,87	-0,79%	29,86%
TURKEY BIST 100	97098,34	-2,32%	6,39%
ΑΣΙΑ			
NIKKEI 225	21685,9	0,20%	8,35%
HANG SENG	28498,89	0,10%	10,27%
SHANGHAI COMP.	2938,071	0,26%	17,81%
ΜΕΤΑΒΛΗΤΟΤΗΤΑ			
CBOE VIX	12,39	-4,18%	-51,26%
VSTOXX	12,39	-0,69%	-48,09%
ΕΜΠΟΡΕΥΜΑΤΑ (ΣΜΕ)			
CRUDE OIL (WTI)	60,21	0,02%	25,95%
BRENT OIL	66,72	0,30%	21,14%
GOLD	1413,70	0,11%	8,73%
ALUMINIUM	1822,00	-0,33%	-1,30%
COPPER	5935,00	-0,34%	-0,50%
Baltic Dry Index	1865,00	4,95%	46,73%

ΟΜΟΛΟΓΑ	ΑΠΟΔΟΣΗ	ΜΕΤΑΒΟΛΗ
ΗΠΑ		
US 10 Year	2,12%	-0,74%
ΗΝ. ΒΑΣΙΛΕΙΟ		
UK 10 Year	0,84%	
ΕΥΡΩΠΗ		
EU 10 Year	-0,21%	
ΙΑΠΩΝΙΑ		
JP 10 Year	-0,11%	

ΕΛΛΗΝΙΚΑ ΚΡΑΤΙΚΑ ΟΜΟΛΟΓΑ		
GR 10 Year	2,35%	
GR 15 Year	2,79%	
GR 20 Year	3,01%	

ΕΛΛΗΝΙΚΑ ΕΤΑΙΡΙΚΑ ΟΜΟΛΟΓΑ			ΛΗΞΗ
ΟΠΑΠ	2,55%	0,76%	21/03/2022
ΕΛΠΕ	1,33%	0,00%	14/10/2021
HOUSEMARKET	2,51%	0,00%	04/10/2021
ΟΤΕ	0,11%	0,00%	09/07/2020
ΜΥΤΙΑ	2,31%	0,00%	27/06/2022
MLS	5,47%	0,00%	31/08/2022
MOTOR OIL	2,55%	0,00%	01/04/2022

ΣΥΝΑΛΛΑΓΜΑ	ΤΙΜΗ	ΜΕΤΑΒΟΛΗ	%ΥΤΔ
EUR/USD	1,130	0,00%	-1,39%
EUR/GBP	0,863	0,00%	4,12%
EUR/CHF	1,135	0,00%	-0,83%
EUR/JPY	126,65	0,00%	-0,58%
EUR/AUD	1,576	0,00%	2,85%

ΔΙΕΘΝΕΙΣ ΑΓΟΡΕΣ

Αγορά Μετοχών

Στη Wall Street, ο Dow Jones ενισχύθηκε 0,90% ή 244 μονάδες στις 27.332, ο S&P σημείωσε άνοδο 0,46% στις 3.013 μονάδες και ο Nasdaq κινήθηκε υψηλότερα 0,59% στις 8.244 μονάδες.

Στις ευρωπαϊκές, ο δείκτης Stoxx 600 ενισχύθηκε μόλις 0,04% στις 386 μονάδες, ο FTSE 100 στο Λονδίνο σημείωσε πτώση 0,05% στις 7.505 μονάδες, ο DAX 30 στη Φρανκφούρτη κινήθηκε χαμηλότερα 0,07% στις 12.323 μονάδες και ο CAC 40 στο Παρίσι κατέγραψε κέρδη 0,38% στις 5.572 μονάδες.

Οικονομικά στοιχεία - Διεθνείς εξελίξεις

Σε ανοδική τροχιά παρέμεινε η Wall Street στον απόηχο της διήμερης κατάθεσης του επικεφαλής της Fed, Τζέρομ Πάουελ στο Κογκρέσο.

Πτώση 1,3% σημείωσαν οι Κινεζικές εξαγωγές τον Ιούνιο, σε σύγκριση με τον αντίστοιχο περσινό μήνα. Οι Αναλυτές περίμεναν ότι θα υποχωρήσουν κατά 2%, σε ετήσια βάση. Την ίδια ώρα, οι εισαγωγές σημείωσαν πτώση 7,3%, σε σύγκριση με πέρυσι, υψηλότερη από το 4,5% που προέβλεπαν οι Οικονομολόγοι, αλλά μικρότερη από το 8,5% του Μαΐου. Το εμπορικό πλεόνασμα της Κίνας ήταν \$50,98 δισ. τον περασμένο μήνα, σε σύγκριση με τα \$41,66 δισ. τον Μάιο. Οι Αναλυτές εκτιμούσαν ότι θα φτάσει στα \$44,65 δισ.

Μεγαλύτερη από την αναμενόμενη άνοδο σημείωσε η βιομηχανική παραγωγή της Ευρωζώνης τον Μάιο. Σύμφωνα με την Ευρωπαϊκή Στατιστική Υπηρεσία, η παραγωγή στα Εργοστάσια ενισχύθηκε κατά 0,9% τον Μάιο, σε σύγκριση με τον Απρίλιο. Το αποτέλεσμα ήταν υψηλότερο από τις προσδοκίες για άνοδο 0,2%

Μικρή άνοδο σημείωσαν οι τιμές παραγωγού τον Ιούνιο στις ΗΠΑ. Αυξήθηκαν κατά 0,1%, σύμφωνα με το Αμερικανικό Υπουργείο Εργασίας. Σε ετήσια βάση, αυξήθηκαν 1,7%. Πρόκειται για τη μικρότερη άνοδο από τον Ιανουάριο του 2017. Οι Οικονομολόγοι που συμμετείχαν σε έρευνα του Reuters, πρόβλεπαν ότι οι τιμές θα υποχωρήσουν 0,1%, σε σύγκριση με τον προηγούμενο μήνα.

“Δεν είναι οπαδός των Κρυπτονομισμάτων ο Ντόναλντ Τραμπ”, όπως δήλωσε ο ίδιος μέσα από το Twitter, προσθέτοντας ότι “οι εταιρείες που θέλουν να κυκλοφορήσουν Κρυπτονομίσματα πρέπει να υπόκεινται σε ρυθμίσεις”. Σύμφωνα με το CNBC, “ο Αμερικανός Πρόεδρος υπογράμμισε ότι το Facebook ίσως χρειαστεί καταστατικό Τράπεζας, εάν επιθυμεί να κυκλοφορήσει το Ψηφιακό Νόμισμα, ‘Libra’”. Πρόσθεσε ότι “το αξιόπιστο Αμερικανικό Δολάριο, είναι το μόνο πραγματικό Νόμισμα στις ΗΠΑ”.

Δευτέρα 15 Ιουλίου 2019					
Ολοήμερο	Διακοπές	Ιαπωνία - Ημέρα Θάλασσας			
05:00	CNY	Επένδυση Παγίων Κεφαλαίων Κίνας (ετήσια) (Jun)	5,8%	5,6%	5,6%
05:00	CNY	ΑΕΠ Κίνας (ετήσια) (Q2)	6,2%	6,2%	6,4%
05:00	CNY	ΑΕΠ Κίνας (τριμηνιαία) (Q2)	1,6%	1,5%	1,4%
05:00	CNY	Βιομηχανική Παραγωγή Κίνας (ετήσια) (Jun)	6,3%	5,2%	5,0%
05:00	CNY	Κινεζικό Ποσοστό Ανεργίας	5,1%		5,0%
05:00	CNY	Συνέντευξη Τύπου NBS			
08:30	GBP	Investing.com Δείκτης GBP/USD	46,2%		46,5%
08:30	USD	Investing.com Δείκτης Χρυσού	62,0%		68,6%
08:30	USD	Investing.com Δείκτης S&P 500	34,7%		41,5%
08:30	CHF	Investing.com Δείκτης USD/CHF	53,5%		50,2%
08:30	JPY	Investing.com Δείκτης USD/JPY	53,7%		47,0%
08:30	EUR	Investing.com Δείκτης EUR/USD	44,9%		56,7%
09:30	CHF	Δείκτης Τιμών Παραγωγού (μηνιαία) (Jun)		0,1%	0,0%
15:30	USD	Δείκτης Βιομηχανιών NY Empire State (Jul)		1,60	-8,60
15:50	USD	Ομιλία μέλους FOMC Williams			

Γενικός Δείκτης Χ.Α.

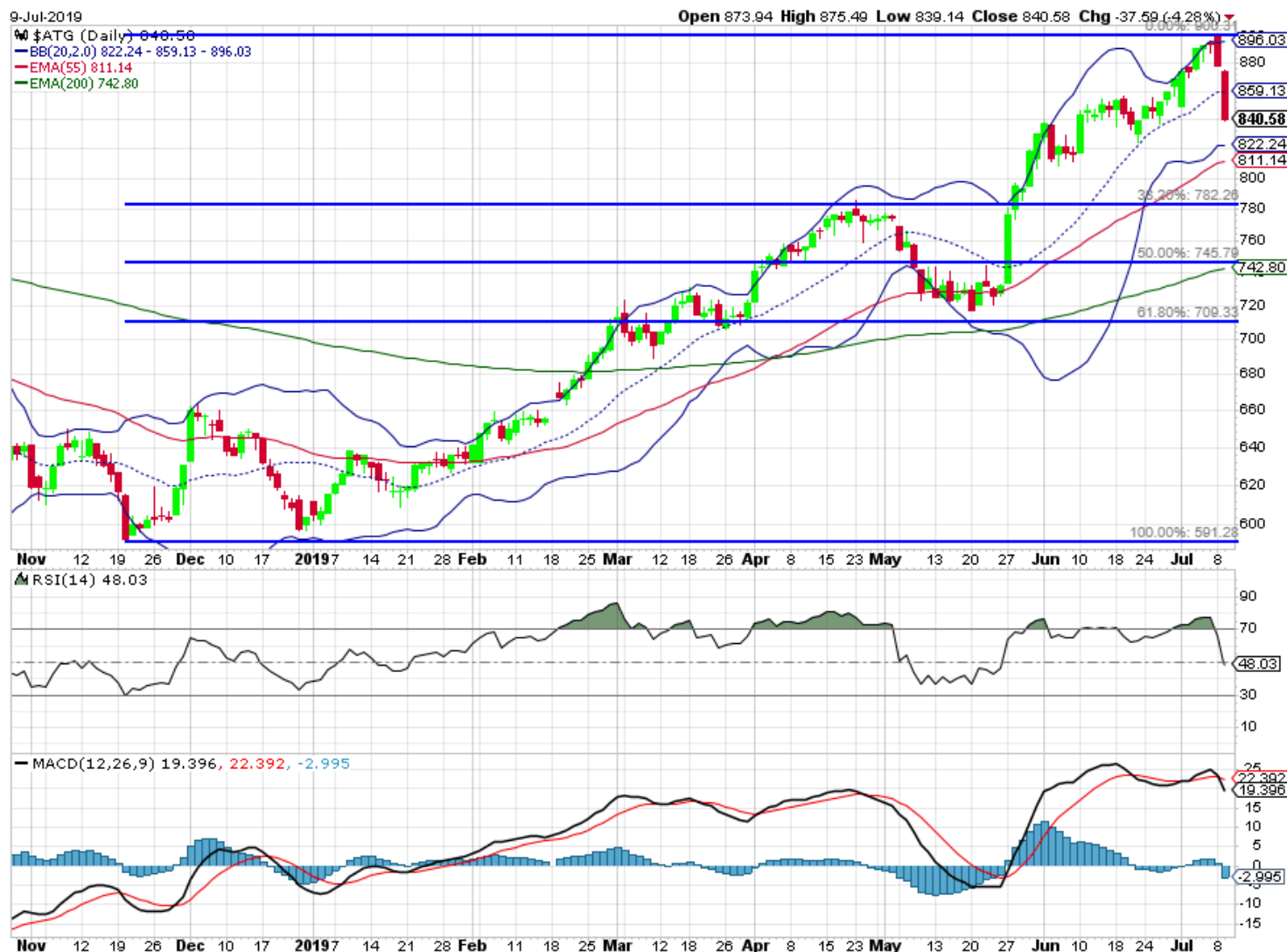

Η αγορά μετά το ράλι των τελευταίων μηνών επέστρεψε στο υψηλό των 895-900μ όπου όμως εμφάνισε αδυναμία διάσπασής του, κάτι που έχει συμβεί και στο παρελθόν. Με τις συναλλαγές να οπισθοχωρούν σημαντικά και τα κρατικά ομόλογα να πιέζονται οι πιθανότητες να διασπάσει ο ΓΔ το επίπεδο των 900μ, σε αυτή τη φάση, μάλλον είναι περιορισμένες. Επόμενο σημαντικό επίπεδο στήριξης είναι οι 806μ . Ο MACD έδωσε σήμα πώλησης.

Κρίσιμες ημερομηνίες για το 2019

- 2 Αυγούστου 2019 :** Ανακοίνωση αξιολόγησης της ελληνικής πιστοληπτικής ικανότητας από την Fitch
- 12 Αυγούστου 2019:** Τριμηνιαία Αναθεώρηση MSCI (Ημερομηνία εφαρμογής 2 Σεπτεμβρίου 2019)
- 23 Αυγούστου 2019:** Ανακοίνωση αξιολόγησης της ελληνικής πιστοληπτικής ικανότητας από τη Moody's.
- 25 Οκτωβρίου 2019:** Ανακοίνωση αξιολόγησης της ελληνικής πιστοληπτικής ικανότητας από την S&P
- 1 Νοεμβρίου 2019 :** Ανακοίνωση αξιολόγησης της ελληνικής πιστοληπτικής ικανότητας από τη DBRS
- 7 Νοεμβρίου 2019:** Εξαμηνιαία αναθεώρηση MSCI (Ημερομηνία εφαρμογής 27 Νοεμβρίου 2019)

Οικονομικό Ημερολόγιο Εβδομάδας

Ημερομηνία	Τίτλος	Χρόνος αναφοράς	Μ Ε Τ Ο Χ Η	Μ Ε Ρ . . Α Π Ο Δ Ο Σ Η	Η Μ Ε Ρ . . Α Π Ο Κ Ο Π Η Σ	Μ Ε Ρ Ι Σ Μ Α
15/07/19	Κίνηση Μουσείων και Αρχαιολογικών Χώρων	Μάρτιος 2019	Α Ρ Α Ι Γ	8,25%	03/06/2019	0,60
17/07/19	Δύναμη του Ελληνικού Εμπορικού Στόλου	Μάιος 2019	Α Δ Μ Η Ε	1,55%	24/08/2018	0,03
19/07/19	Δείκτης Κύκλου Εργασιών στη Βιομηχανία	Μάιος 2019	Ε Ε Ε Κ	10,13%	04/07/2019	0,57
19/07/19	Τριμηνιαίοι Μη Χρηματοοικονομικοί Λογαριασμοί Γενικής Κυβέρνησης	Α' τρίμηνο 2019	Ε Λ Λ	4,69%	04/04/2019	0,67
23/07/19	Τριμηνιαίοι Μη Χρηματοοικονομικοί Λογαριασμοί Θεσμικών Τομέων	Α' τρίμηνο 2019	Ε Λ Π Ε	8,15%	01/07/2019	0,25
25/07/19	Δείκτες Τιμών Κατηγοριών Έργων και Κόστους Κατασκευής Νέων κτηρίων Κατοικιών	Β' τρίμηνο 2019	Ε Ν Τ Ε Ρ	2,20%	19/07/2018	0,13
25/07/19	Δείκτης Τιμών Υλικών Κατασκευής Νέων κτηρίων Κατοικιών	Ιούνιος 2019	Ε Υ Δ Α Π	3,55%	28/06/2019	0,27
25/07/19	Απογραφή Μονάδων Υγείας ΠΕΔΥ [νέα ημερομηνία δημοσίευσης αντί της 28/06/2019]	2017	Ε Υ Α Π Σ	2,53%	27/06/2019	0,13
30/07/19	Αφίξεις και Διανυκτερεύσεις στα Καταλύματα Ξενοδοχειακού Τύπου και Κάμπινγκ (οριστικά στοιχεία)	2018	Ε Λ Τ Ο Ν	3,56%	09/07/2019	0,06
30/07/19	Δείκτης Τιμών Παραγωγού στη Βιομηχανία	Ιούνιος 2019	Ε Υ Π Ι Κ	2,70%	29/05/2019	0,13
			Ι Ν Τ Ε Ρ Κ Ο	5,90%	07/05/2019	0,36
			Κ Α Ρ Ε Λ	3,52%	01/07/2019	9,50
			Κ Ρ Ι - Κ Ρ Ι	2,12%	23/08/2018	0,12
			Λ Υ Κ	8,16%	08/06/2018	0,10
			Μ Ο Η	5,53%	26/06/2019	0,95
			Μ Π Ε Λ Α	2,30%	08/05/2019	0,19
			Μ Υ Τ Ι Α	3,37%	26/06/2019	0,36
			Ο Λ Θ	1,91%	02/07/2019	0,57
			Ο Π Α Π	7,22%	26/06/2019	0,60
			Ο Τ Ε	3,71%	22/07/2019	0,06
			Ο Τ Ο Ε Λ	6,36%	20/05/2019	0,38
			Ο Λ Π	0,75%	22/07/2019	0,42
			Π Α Ν Γ Α Ι Α	5,66%	20/06/2019	0,20
			Τ Ε Ν Ε Ρ Γ Α	4,11%	11/07/2019	1,98
			Π Λ Α Θ	1,99%	20/06/2019	0,04
			Σ Α Ρ	# Τ Ι Μ Η !	24/07/2019	0,15
			Τ Ι Τ Κ	0,88%	11/06/2019	0,16

ΓΕΝΙΚΕΣ ΣΥΝΕΛΕΥΣΕΙΣ

Εταιρεία	Ημερομηνία	Εταιρεία	Ημερομηνία
ΟΠΤΟΗΛΕΚΤΡΟΝΙΚΕΣ ΤΕΧΝΟΛΟΓΙΕΣ Α.Β.Ε.Τ.Ε.	15/07/2019	ΚΥΡΙΑΚΟΥΛΗΣ Μ.Κ.Ν. Α.Ε.	29/07/2019
ΕΤ. ΥΔΡΕΥΣΗΣ & ΑΠΟΧΕΤΕΥΣΗΣ ΘΕΣ/ΚΗΣ Α.Ε.	15/07/2019	PERFORMANCE TECHNOLOGIES Α.Ε.	29/07/2019
ΛΑΜΨΑ Α.Ε. ΕΛΛΗΝΙΚΩΝ ΞΕΝΟΔΟΧΕΙΩΝ	16/07/2019	ΒΑΡΑΓΚΗΣ Α.Β.Ε.Π.Ε.	30/07/2019
ΠΑΠΟΥΤΣΑΝΗΣ ΑΒΕΕ ΚΑΤΑΝΑΛΩΤΙΚΩΝ ΑΓΑΘΩΝ	16/07/2019	QUALITY AND RELIABILITY Α.Β.Ε.Ε.	30/07/2019
ΕΠΙΧΕΙΡΗΣΕΙΣ ΗΧΟΥ ΚΑΙ ΕΙΚΟΝΟΣ Α.Ε.	17/07/2019	Logismos ΣΥΣΤΗΜΑΤΑ ΠΛΗΡΟΦΟΡΙΚΗΣ Α.Ε.	31/07/2019
ΚΥΛΙΝΔΡΟΜΥΛΟΙ Κ. ΣΑΡΑΝΤΟΠΟΥΛΟΣ Α.Ε.	18/07/2019	ΕΘΝΙΚΗ ΤΡΑΠΕΖΑ ΤΗΣ ΕΛΛΑΔΟΣ Α.Ε.	31/07/2019
ΣΑΤΟ ΑΝΩΝΥΜΗ ΕΤΑΙΡΕΙΑ ΕΙΔΩΝ ΓΡΑΦΕΙΟΥ ΚΑΙ ΣΙ	18/07/2019	Ν. ΒΑΡΒΕΡΗΣ-MODA BAGNO Α.Ε.	02/08/2019
ΚΕΚΡΩ Α.Ε.	23/07/2019	ΕΒΡΟΦΑΡΜΑ ΑΒΕΕ - ΒΙΟΜΗΧΑΝΙΑ ΓΑΛΑΚΤΟΣ	27/08/2019
ΚΥΡΙΑΚΟΥΛΗΣ Μ.Κ.Ν. Α.Ε.	24/07/2019	ΠΡΟΟΔΕΥΤΙΚΗ Α.Τ.Ε.	30/08/2019
ΕΙΔΗΣΕΟΦΩΝΙΚΗ ΕΛΛΑΣ Α.Ε.Ε.	24/07/2019	ΑΚΡΙΤΑΣ Α.Ε.	30/08/2019
ΔΙΟΝΙΣ ΑΕΒΕ	24/07/2019		
ΙΝΤΡΑΚΟΜ ΚΑΤΑΣΚΕΥΕΣ Α.Ε.	25/07/2019		
ΑΤΤΙΚΕΣ ΕΚΔΟΣΕΙΣ Α.Ε.	25/07/2019		
ΙΝΤΡΑΚΟΜ Α.Ε. ΣΥΜΜΕΤΟΧΩΝ	26/07/2019		
ΠΛΑΣΤΙΚΑ ΚΡΗΤΗΣ Α.Β.Ε.Ε.	26/07/2019		
Ν. ΒΑΡΒΕΡΗΣ-MODA BAGNO Α.Ε.	26/07/2019		

ΕΤΑΙΡΙΚΗ ΔΙΑΦΘΩΡΩΣΗ

Αγορά εσωτερικού

Αναστάσιος Σταματόπουλος,
Ιωάννης Βλαχάκης,
Δημήτριος Τζάνας,
Εμμανουήλ Στάικος,
Νεκτάριος Ιωάννου,
Αλεξάνδρα Βοϊλή

Διεθνείς αγορές

Παναγιώτης Δουκέλης,
Δημήτριος Μούρκας
Ιωάννης Βλαχάκης

Θεσμικοί επενδυτές

Αναστάσιος Σταματόπουλος,
Εμμανουήλ Στάικος

Εξυπηρέτηση πελατείας

Ελένη Γιαννακοπούλου

Παράγωγα

Νικόλαος Αλευρομάγειρας,
Νικόλαος Γιαννόπουλος

Σημαντικές Γνωστοποιήσεις

Πιστοποίηση Αναλυτών

Η Κύκλος Χρηματιστηριακή Α.Ε.Π.Ε.Υ. βεβαιώνει ότι οι απόψεις σχετικά με εταιρίες και μετοχές που εμπεριέχονται στο παρόν σημείωμα αντικατοπτρίζουν αποκλειστικά και μόνο προσωπικές απόψεις των αναλυτών και ότι κανένα τμήμα της χρηματικής τους αποζημίωσης δεν συνδέεται και ούτε πρόκειται να συνδεθεί άμεσα ή έμμεσα με τις συγκεκριμένες συστάσεις ή απόψεις τους. Η χρηματική αποζημίωσή τους, επίσης, δεν σχετίζεται με καμία υπηρεσία επενδυτικής τραπεζικής που έχει τυχόν παρασχεθεί από την Κύκλος Χρηματιστηριακή Α.Ε.Π.Ε.Υ.

Γνωστοποιήσεις για την εταιρία

Η Κύκλος Χρηματιστηριακή Α.Ε.Π.Ε.Υ. και οι εργαζόμενοι της ενδέχεται να προβαίνουν σε κάθε είδους νόμιμες συναλλαγές επί μετοχών των αναφερομένων εταιριών για ίδιο λογαριασμό ή για λογαριασμό τρίτων ή και να παρέχουν τις υπηρεσίες τους στους εκδότες των μετοχών αυτών. Συνεπώς, οι επενδυτές θα πρέπει να λαμβάνουν υπόψη τους ότι είναι πιθανόν να υπάρχει σύγκρουση συμφερόντων η οποία θα μπορούσε να επηρεάσει την αντικειμενικότητα της ανάλυσης. Η Κύκλος Χρηματιστηριακή Α.Ε.Π.Ε.Υ. δεν αναλαμβάνει ευθύνη για επενδυτικές αποφάσεις βασισμένες στα κείμενα ή τις αξιολογήσεις του παρόντος.

Σημαντικές Γνωστοποιήσεις

Το περιεχόμενο των παραπάνω αναλύσεων, απόψεων, εκτιμήσεων, κρίσεων δεν έχει αποσταλεί στις αναφερόμενες εταιρίες και εκφράζει την άποψη του αναλυτή κατά την ημερομηνία σύνταξης της ανάλυσης / πρωινής ενημέρωσης / εβδομαδιαίας στρατηγικής και υπόκεινται σε αλλαγές χωρίς προηγούμενη προειδοποίηση. Η ανανέωση των αναλύσεων των επιμέρους αναφερόμενων εταιριών γίνεται σε μη προκαθορισμένες ημερομηνίες αναλόγως με τις εταιρικές ανακοινώσεις και τις εξελίξεις που αφορούν τον κλάδο ή την αγορά και που ενδέχεται να έχουν σημαντική επίδραση στις απόψεις ή συστάσεις που αναφέρονται στο παρόν σημείωμα. Η ανάλυση / πρωινή ενημέρωση / εβδομαδιαία στρατηγική εκπονήθηκε από το τμήμα ανάλυσης με απόλυτη εχεμύθεια και εμπιστευτικότητα χωρίς τη συμμετοχή στελεχών εκτός του τμήματος αυτού και δημοσιοποιήθηκε μετά την ολοκλήρωσή της ταυτοχρόνως στο κοινό και τα στελέχη της εταιρίας.

Δήλωση Αποποίησης

Το παρόν δεν αποτελεί προτροπή για την αγορά, πώληση ή/και διακράτηση αξιών και αποσκοπεί στην ενημέρωση των επενδυτών. Δεν επιτρέπεται να αναπαραχθεί, αποθηκευτεί σε σύστημα από το οποίο μπορεί να ανακτηθεί, ή να διαβιβαστεί περαιτέρω, σε οποιαδήποτε μορφή ή με οποιοδήποτε μέσο, ηλεκτρονικό, μηχανικό, φωτοτυπικό, μαγνητοφωνικό ή άλλο, εν όλω ή εν μέρει, σε κανένα πρόσωπο, για οποιοδήποτε λόγο ή/και σκοπό χωρίς την προηγούμενη έγγραφη άδεια της ΚΥΚΛΟΣ ΑΧΕΠΕΥ. Το παραπάνω έγγραφο δημιουργήθηκε από το Τμήμα Ανάλυσης, τηλ. 210-3364300, fax. 210-3239122, e-mail: analysis@cyclos.gr.

(Πηγή ειδήσεων : "www.euro2day.gr", "www.ase.gr", "www.insider.gr", "www.naftemporiki.gr", "www.liberal.gr", "www.capital.gr" "www.tovima.gr" "www.kathimerini.gr", "www.newmoney.gr", "www.bankingnews.gr", "www.mononews.gr", "www.protothema.gr", "reporter.gr", "amna.gr")