

Δείκτες	Κλείσιμο	%Ημ.	%ΥΤΔ
Γενικός	867,16	0,53%	41,4%
FTSE/ASE LARGE CAP	2.156,54	0,47%	34,1%
FTSE/ASE MID CAP	1.227,96	1,77%	25,9%
FTSE/ASE 80	151,12	0,00%	0,0%
Τράπεζες	836,94	1,52%	90,4%
Τηλεπικοινωνίες	3.757,26	0,89%	43,4%
Κατασκευές-Υλικά	2.926,48	0,65%	13,3%
Πετρέλαιο & Αέριο	5.087,66	0,83%	4,7%
Κοινής Ωφελείας	2.819,52	-0,56%	60,3%
Τροφίμων & Ποτών	10.524,32	-0,62%	4,1%

Σχόλιο Ημέρας

Άνοδο κατά 0,53% κατέγραψε ο Γενικός Δείκτης του Χ.Α. στη χθεσινή συνεδρίαση κλείνοντας στις 867,16 μονάδες. Παράλληλα, η αξία των συναλλαγών διαμορφώθηκε στα 50 εκ. ευρώ. Η παράταση της αβεβαιότητας για το Brexit δεν επέτρεψε ένα ταχύτερο βηματισμό στις ευρωπαϊκές αγορές αν και η πιθανότητα του άτακτου έχει σχεδόν μηδενιστεί. Σαν αποτέλεσμα η διάθεση για την έναρξη ενός end year rally αναβλήθηκε καθώς η συναλλακτική υποτονικότητα διατηρήθηκε. Την ίδια ώρα, οι αποδόσεις τω 10ετων τίτλων παρέμειναν στο 1,319%. Έτσι, ο τραπεζικός δείκτης (+1,52%) κατέγραψε κέρδη με την Πειραιώς να υπεραποδίδει διατηρώντας πάντα τη θέση του οδηγού στην αγορά. Κέρδη ακόμη κατέγραψε η ΔΕΗ (+0,73%), η Motor Oil (+1,14%), ο ΟΤΕ (+0,89%), ο Τιτάν (+1,54%), ο ΟΛΠ (+1,10%), η Aegean (+1,13%) αλλά και η Intracom (+2,77%), η Intralot (+8,41%), η MIG (+4,21%), το ΙΑΣΩ (+2,84%), ο Ικτίνος (+1,55%), ο Λύκος (+2,64%) και η Απτικής (+1,44%) από τη μεσαία και μικρή κεφαλαιοποίηση. Στον αντίποδα, απώλειες κατέγραψε το Jumbo (-0,34%), ο Ελλάκτωρ (-0,89%), ο Αβαξ (-0,78%), η ΕΥΔΑΠ (-1,91%), η ΕΧΑΕ (-0,67%) και η Τέρνα Ενεργειακή (-0,81%). Απολογιστικά, 56 μετοχές κατέγραψαν κέρδη έναντι 41 εκείνων που υποχώρησαν. Η αναβάθμιση του αξιόχρεου της ελληνικής οικονομίας από τον οίκο Score προιδοάζει για ανάλογη αντιμετώπιση και από τη S & P την Παρασκευή συμβάλλοντας στην περαιτέρω βελτίωση της τεχνικής εικόνας, χωρίς ωστόσο να συνοδεύεται και από συναλλακτική βελτίωση. Έτσι, οι αγοραστές συνεχίζουν να διατηρούν το προβάδισμα σε σχέση με την πιθανότητα μιας ακόμη ανοδικής κίνησης του Γ.Δ. στη σημερινή συνεδρίαση.

Στατιστικά	Ανοδικές	Καθοδικές	Σταθερές
Μετοχές	52	56	31

Στατιστικά	21/10/19	18/10/19
Αξία Συναλλαγών (€ σε εκατ.)	47	38
Μεταβολή Αξίας Συναλλαγών		25%
Κεφαλαιοποίηση (€ σε δις.)	56,3	56,1
Κεφαλαιοποίηση/ΑΕΠ 2016		32%

Παράγωγα	ASE	ADEX	% Premium (Discount)
FTSE-20			
Νοέμβριος 2019	2.156,54	2.157,00	0,02
Δεκέμβριος 2019	2.156,54	2.160,25	0,17
Ιανουάριος 2020	2.156,54	2.157,25	0,03

Επιχειρηματικά Νέα

Αναβάθμιση την Ελλάδα σε BB ο οίκος Scope Ratings. Οι λόγοι της αναβάθμισης είναι η συνέχιση των μεταρρυθμίσεων και η καλύτερη εικόνα μεσοπρόθεσμα για τη βιωσιμότητα του χρέους. Η αξιολόγηση περιορίζεται από το μεγάλο ύψος των κόκκινων δανείων και την αδύναμη μακροοικονομική εικόνα μακροπρόθεσμα.

Το πλεόνασμα της Γενικής Κυβέρνησης για το έτος 2018, σύμφωνα με το ESA 2010, εκτιμάται στα 1,8 δις. ευρώ (1% επί του Ακαθάριστου Εγχώριου Προϊόντος), ενώ το ακαθάριστο ενοποιημένο χρέος της Γενικής Κυβέρνησης σε ονομαστικές τιμές στο τέλος του 2018 εκτιμάται στα 334,7 δις. ευρώ (181,2% επί του Ακαθάριστου Εγχώριου Προϊόντος). Το πρωτογενές πλεόνασμα διαμορφώνεται στο 4,3% του ΑΕΠ, ή στα 7,9 δις. ευρώ στο ίδιο διάστημα.

MLS: Επανενεργοποιεί πρόγραμμα αγοράς ιδίων μετοχών.

Μοτοδυναμική: με την ενοποίηση της Λάϊον Ρένταλ, ο Όμιλος το ενιάμηνο του 2019 παρουσίασε κύκλο εργασιών 71,6 εκ. € και κέρδη προ φόρων 2,7 εκ. €. Εξαιρουμένης της Λάϊον Ρένταλ στο ενιάμηνο του 2019 τα λειτουργικά κέρδη διαμορφώνονται σε 2.2 εκ. (+13.7%).

Την περίοδο Ιανουαρίου-Αυγούστου 2019, το ισοζύγιο τρεχουσών συναλλαγών εμφάνισε έλλειμμα 911 εκατ. ευρώ, μικρότερο κατά 995 εκατ. ευρώ από εκείνο της ίδιας περιόδου του 2018. Η εξέλιξη αυτή οφείλεται στην αύξηση του πλεονάσματος του ισοζυγίου υπηρεσιών και τη βελτίωση των ισοζυγίων πρωτογενών και δευτερογενών εισοδημάτων, οι οποίες αντιστάθμισαν τη διεύρυνση του ελλείμματος του ισοζυγίου αγαθών. Οι εισπράξεις από ταξιδιωτικές υπηρεσίες αυξήθηκαν κατά 16,1% τον Αύγουστο στα 4,18 δις.

Μεγαλύτερη Άνοδος Μετοχή	Κλείσιμο	%Δ
ΠΑΙΡΗΣ Ε. ΑΒΕΕ (ΚΟ)	0,34	16,67
ΝΑΚΑΣ ΜΟΥΣΙΚΗ	2,20	10,00
NEWSPHONE HELLAS S.A.	0,41	9,57
INTRALOT ΑΕ (ΚΟ)	0,42	8,41
SATO S.A. (ΚΟ)	0,02	7,50

Μεγαλύτερη Πτώση Μετοχή	Κλείσιμο	%Δ
PASAL ΑΚΙΝΗΤΩΝ	0,18	-20,00
ΛΕΒΕΝΤΕΡΗΣ (ΠΟ)	0,22	-17,91
ΑΕΓΕΚ (ΚΟ)	0,05	-9,82
ΙΛΥΔΑ Α.Ε. (ΚΟ)	0,27	-8,28
ΚΛΩΣΤΟΨΦ.ΝΑΥΠΑΚΤΟΥ (ΚΟ)	0,63	-6,67

Υψηλ. Όγκος Συν/γών Μετοχή	Τεμάχια	%Δ
EUROBANK ERGASIAS (ΚΟ)	12.099.153	1,70
ALPHA BANK (ΚΟ)	3.375.039	1,50
ΕΘΝΙΚΗ (ΚΟ)	1.734.627	0,98
ΟΤΕ(ΚΟ)	506.440	0,89
MARFIN INVESTMENT GROUP	2.987.945	4,21

Υψηλ. Αξία Συν/γών Μετοχή	Ευρώ	%Δ
EUROBANK ERGASIAS (ΚΟ)	10.710.775	1,70
ΟΤΕ(ΚΟ)	6.869.859	0,89
ΟΠΑΠ ΑΕ (ΚΟ)	3.636.843	0,20
ALPHA BANK (ΚΟ)	5.879.318	1,50
ΕΘΝΙΚΗ (ΚΟ)	4.822.263	0,98

ΔΙΕΘΝΕΙΣ ΔΕΙΚΤΕΣ	ΤΙΜΗ	ΜΕΤΑΒΟΛΗ	%ΥΤΔ
ΑΜΕΡΙΚΗ			
MSCI WORLD	2209,34	0,64%	12,90%
MSCI EMERGING	1028,51	0,44%	0,78%
S&P 500	3006,72	0,69%	15,93%
DOW JONES	26827,64	0,21%	11,96%
NASDAQ 100	8162,99	0,91%	23,02%
BRAZIL IBOVESPA	106022,30	1,23%	20,63%
ΕΥΡΩΠΗ			
EURO STOXX 50	3600,08	0,58%	13,97%
STOXX 600	394,22	0,61%	12,49%
DAX 30	12747,96	0,91%	12,80%
FTSE 100	7163,64	0,18%	8,03%
CAC 40	5648,35	0,21%	15,54%
IBEX 35	9402,30	0,78%	3,15%
SWISS MARKET SMI	9991,42	0,26%	16,89%
RUSSIAN RTSI \$	1365,14	0,73%	21,97%
TURKEY BIST 100	97324,00	-1,11%	8,28%
ΑΣΙΑ			
NIKKEI 225	22548,9	0,25%	3,17%
HANG SENG	26765,66	0,02%	1,38%
SHANGHAI COMP.	2936,283	0,05%	17,97%
ΜΕΤΑΒΛΗΤΟΤΗΤΑ			
CBOE VIX	19,66	42,57%	-22,66%
VSTOXX	18,24	22,19%	-23,57%
ΕΜΠΟΡΕΥΜΑΤΑ (ΣΜΕ)			
CRUDE OIL (WTI)	53,20	-0,21%	13,01%
BRENT OIL	58,88	-0,14%	6,36%
GOLD	1488,10	-0,40%	17,96%
ALUMINIUM	1738,00	0,64%	-5,04%
COPPER	5806,00	1,17%	-5,95%
Baltic Dry Index	1855,00	-0,32%	96,77%

ΟΜΟΛΟΓΑ	ΑΠΟΔΟΣΗ
ΗΠΑ	
US 10 Year	1,80%
ΗΝ. ΒΑΣΙΛΕΙΟ	
UK 10 Year	0,75%
ΕΥΡΩΠΗ	
EU 10 Year	-0,34%
ΙΑΠΩΝΙΑ	
JP 10 Year	-0,13%

ΕΛΛΗΝΙΚΑ ΚΡΑΤΙΚΑ ΟΜΟΛΟΓΑ	
GR 10 Year	1,33%
GR 15 Year	1,83%
GR 20 Year	2,13%

ΕΛΛΗΝΙΚΑ ΕΤΑΙΡΙΚΑ ΟΜΟΛΟΓΑ	ΛΗΞΗ
ΟΠΑΠ	3,07%
ΕΛΠΕ	1,67%
HOUSEMARKET	2,77%
ΟΤΕ	0,88%
ΜΥΤΙΛ	2,40%
MLS	4,59%
MOTOR OIL	2,49%
	21/03/2022
	04/10/2024
	04/10/2021
	24/09/2026
	27/06/2022
	31/08/2022
	01/04/2022

ΣΥΝΑΛΛΑΓΜΑ	ΤΙΜΗ	%ΥΤΔ
EUR/USD	1,0981	-2,72
EUR/GBP	0,9063	4,57
EUR/CHF	1,0848	2,29
EUR/JPY	116,6000	3,87
USD/CNH	7,1643	-2,85

ΔΙΕΘΝΕΙΣ ΑΓΟΡΕΣ

Αγορά Μετοχών

Στη Wall Street, ο Dow Jones έκλεισε με άνοδο 0,21% ή 57 μονάδων στις 26.827, ο S&P 500 κατέγραψε κέρδη 0,68% στις 3.006 μονάδες και ο Nasdaq κινήθηκε υψηλότερα 0,91% στις 8.162 μονάδες.

Στις ευρωπαϊκές, ο δείκτης Stoxx 600 ενισχύθηκε 0,61% στις 394 μονάδες, ο FTSE 100 στο Λονδίνο σημείωσε άνοδο 0,18% στις 7.163 μονάδες, ο DAX 30 στη Φρανκφούρτη κινήθηκε υψηλότερα 0,91% στις 12.747 μονάδες και ο CAC 40 στο Παρίσι κατέγραψε κέρδη 0,21% στις 5.648 μονάδες.

Οικονομικά στοιχεία - Διεθνείς εξελίξεις

Κέρδη κατέγραψε η Wall Street μετά τη δήλωση του Κινέζου αντιπροέδρου Λιου Χε ότι ΗΠΑ και Κίνα έχουν σημειώσει σημαντική πρόοδο στις διαπραγματεύσεις για την «πρώτη φάση» της εμπορικής συμφωνίας.

Κατά 0,1% υποχώρησαν οι τιμές παραγωγού στη Γερμανία τον Σεπτέμβριο, σε σύγκριση με τον ίδιο περσινό μήνα, σύμφωνα με την Ομοσπονδιακή Στατιστική Υπηρεσία της Χώρας. Η πτώση ήταν μικρότερη από αυτή που ανέμεναν οι Οικονομολόγοι.

Η Κεντρική Τράπεζα της Γερμανίας προειδοποίησε ότι η Οικονομία της ίσως έχει συρρικνωθεί για δεύτερο συνεχόμενο τρίμηνο, κάτι που θα σημαίνει ότι η μεγαλύτερη Οικονομία της Ευρωζώνης έχει μπει στην πρώτη ύφεση των τελευταίων έξι ετών.

Η Bundesbank σημειώνει, ωστόσο, στη μηνιαία έκθεσή της: “Η ύφεση υπό την έννοια σαφούς, ευρείας και σταθερής μείωσης της οικονομικής δραστηριότητας, με ανεκμετάλλετες παραγωγικές δυνατότητες, δεν είναι ακόμη εμφανής”.

Ο Πρόεδρος της Βρετανικής Βουλής, Τζον Μπέκρου, απέρριψε το αίτημα να διεξαχθεί νέα ψηφοφορία, για τη συμφωνία αποχώρησης στην οποία κατέληξε η Κυβέρνηση του Μπόρις Τζόνσον με τις Βρυξέλλες.

Οικονομικό Ημερολόγιο Ξένων Αγορών

Τρίτη 22 Οκτώβριο 2019						
Ολοήμερο	Διακοπές	Ιαπωνία - Αργία				
13:00	GBP	Παραγγελίες Τάσεων Βιομηχανίας CBI (Oct)	-28	-28		
17:00	USD	Υφιστάμενες Πωλήσεις Κατοικίας (μηνιαία) (Sep)	-0,7%	1,3%		
17:00	USD	Πωλήσεις Υφισταμένων Κατοικιών (Sep)		5,45M	5,49M	
20:00	USD	Ομιλία μέλους FOMC Karlan				
Αβέβαιος	USD	Μηνιαία Δήλωση Προϋπολογισμού	83,5B	-200,0B		
23:30	USD	Εβδομαδιαίο Απόθεμα Αργού πετρελαίου API			10,500M	

Γενικός Δείκτης Χ.Α.

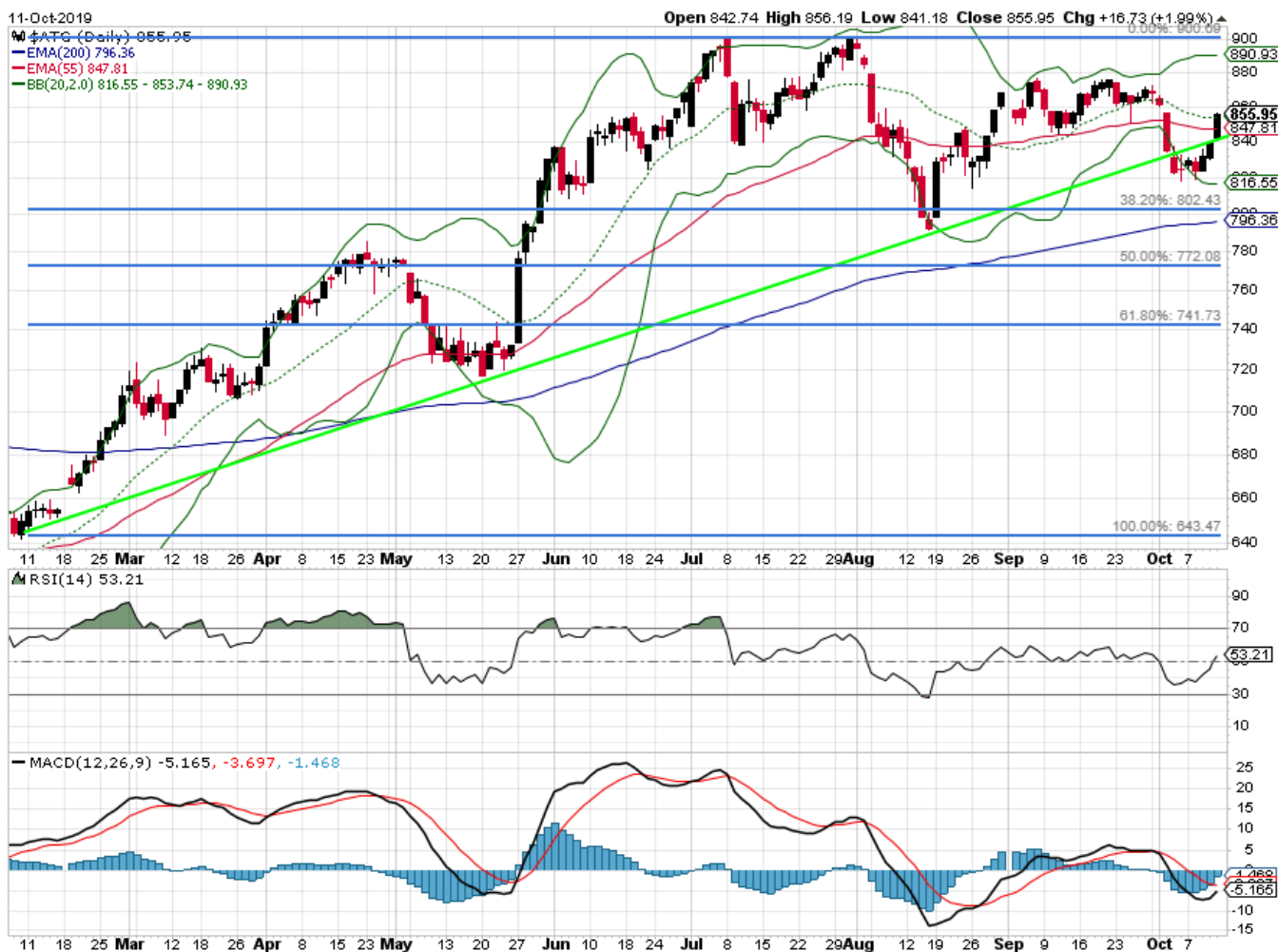

Με τη βοήθεια της καλής εικόνας στις διεθνείς αγορές ο ΓΔ συνέχισε την ανοδική του κίνηση διασπώντας και την αντίσταση των 855-860μ. Εφόσον δεν διαταραχθεί η καλή εικόνα στα διεθνή χρηματιστήρια επόμενος στόχος για τον ΓΔ παραμένουν οι 880-883μ., υποστηριζόμενος και από τη συνεχή άνοδο των τιμών στα ομόλογα του Ελληνικού Δημοσίου. Ο MACD έδωσε ξανά σήμα αγορών.

Κρίσιμες ημερομηνίες για το 2019

- 25 Οκτωβρίου 2019: Ανακοίνωση αξιολόγησης της ελληνικής πιστοληπτικής ικανότητας από την S&P
- 1 Νοεμβρίου 2019 : Ανακοίνωση αξιολόγησης της ελληνικής πιστοληπτικής ικανότητας από τη DBRS
- 7 Νοεμβρίου 2019: Εξαμηνιαία αναθεώρηση MSCI (Ημερομηνία εφαρμογής 27 Νοεμβρίου 2019)

Οικονομικό Ημερολόγιο Εβδομάδας

Μερίσματα

Ημερομηνία	Τίτλος	Χρόνος αναφοράς
22/10/19	Οδικές Εμπορευματικές Μεταφορές	2018
22/10/19	Τριμηνιαίοι Μη Χρηματοοικονομικοί Λογαριασμοί Γενικής Κυβέρνησης	Β' τρίμηνο 2019
24/10/19	Παρακολούθηση Δηλωθέντων Κρουσμάτων Λοιμωδών Νόσων	2018
24/10/19	Τριμηνιαίοι Μη Χρηματοοικονομικοί Λογαριασμοί Θεσμικών Τομέων	Β' τρίμηνο 2019
25/10/19	Δείκτες Τιμών Κατηγοριών Έργων και Κόστους Κατασκευής Νέων κτηρίων Κατοικιών	Γ' τρίμηνο 2019
25/10/19	Δείκτης Τιμών Υλικών Κατασκευής Νέων κτηρίων Κατοικιών	Σεπτέμβριος 2019
25/10/19	Έρευνα Φυσικοθεραπευτών	2018
25/10/19	Πρωτοβάθμια Εκπαίδευση (Νηπιαγωγεία - Δημοτικά Σχολεία / λήξη σχολικού έτους)	2017/2018
30/10/19	Δείκτης Τιμών Παραγωγού στη Βιομηχανία	Σεπτέμβριος 2019
31/10/19	Δείκτης Κύκλου Εργασιών στο Λιανικό Εμπόριο	Αύγουστος 2019

Μ.Ε.Τ.Ο.Χ.Η.	Μ.Ε.Ρ. ΑΠΟΔΟΣΗ	Η.Μ.Ε.Ρ. ΑΠΟΚΟΠΗΣ	Μ.Ε.ΡΙ.Σ.Μ.Α.
ΑΡΑΓ	7,67%	03/06/2019	0,60
ΑΔΜΗΕ	4,17%	02/08/2019	0,09
ΕΕΕΚ	8,34%	04/07/2019	0,57
ΕΛΛ	4,79%	04/04/2019	0,67
ΕΛΠΕ	8,27%	01/07/2019	0,25
ΕΝΤΕΡ	# ΤΙΜΗ!	19/07/2018	0,13
ΕΥΔΑΠ	3,57%	28/06/2019	0,27
ΕΥΑΠΣ	2,46%	27/06/2019	0,13
ΕΛΤΟΝ	3,17%	09/07/2019	0,06
ΕΥΠΙΚ	2,86%	29/05/2019	0,13
ΙΝΤΕΡΚΟ	5,85%	07/05/2019	0,36
ΚΑΡΕΛ	3,42%	01/07/2019	9,50
ΚΡΙ-ΚΡΙ	2,94%	22/08/2019	0,15
ΜΟΗ	5,98%	26/06/2019	0,95
ΜΠΕΛΑ	2,38%	08/05/2019	0,19
ΜΥΤΙΛ	3,61%	26/06/2019	0,36
ΟΛΘ	1,96%	02/07/2019	0,57
ΟΠΑΠ	7,43%	26/06/2019	0,60
ΟΤΕ	4,39%	22/07/2019	0,06
ΟΤΟΕΛ	6,47%	20/05/2019	0,38
ΟΛΠ	1,83%	22/07/2019	0,42
ΠΑΝΓΑΙΑ	5,20%	20/06/2019	0,20
ΤΕΝΕΡΓΑ	4,73%	16/10/2019	0,13
ΠΛΑΘ	2,05%	20/06/2019	0,04
ΣΑΡ	1,79%	24/07/2019	0,15

ΓΕΝΙΚΕΣ ΣΥΝΕΛΕΥΣΕΙΣ

Εταιρεία	Ημερομηνία	Εταιρεία	Ημερομηνία
PAPERPACK A.B.E.E.	21/10/2019	ΣΥΣΤΗΜΑΤΑ ΜΙΚΡΟΪΠΟΛΟΓΙΣΤΩΝ Α.Ε.	01/11/2019
ΙΝΤΕΡΤΕΚ Α.Ε. ΔΙΕΘΝΕΙΣ ΤΕΧΝ/ΓΙΕΣ	22/10/2019	ΛΑΝΑΚΑΜ Α.Ε.	07/11/2019
ΝΤΟΠΛΕΡ Α.Β.Ε.Ε.	25/10/2019		
SATO AN. ΕΤ.ΕΙΔΩΝ ΓΡΑΦΕΙΟΥ ΚΑΙ ΣΠΙΤΙΟΥ	25/10/2019		

ΕΤΑΙΡΙΚΗ ΔΙΑΦΘΩΡΩΣΗ

Αγορά εσωτερικού

Αναστάσιος Σταματόπουλος,
Ιωάννης Βλαχάκης,
Δημήτριος Τζάνας,
Εμμανουήλ Στάικος,
Νεκτάριος Ιωάννου,
Αλεξάνδρα Βοϊλή

Διεθνείς αγορές

Παναγιώτης Δουκέλης,
Δημήτριος Μούρκας
Ιωάννης Βλαχάκης

Θεσμικοί επενδυτές

Αναστάσιος Σταματόπουλος,
Εμμανουήλ Στάικος,
Γεώργιος Καψουλάκης

Εξυπηρέτηση πελατείας

Ελένη Γιαννακοπούλου

Παράγωγα

Νικόλαος Αλευρομάγειρας,
Νικόλαος Γιαννόπουλος

Σημαντικές Γνωστοποιήσεις

Πιστοποίηση Αναλυτών

Η Κύκλος Χρηματοπιστηριακή Α.Ε.Π.Ε.Υ. βεβαιώνει ότι οι απόψεις σχετικά με εταιρίες και μετοχές που εμπεριέχονται στο παρόν σημείωμα αντικατοπτρίζουν αποκλειστικά και μόνο προσωπικές απόψεις των αναλυτών και ότι κανένα τμήμα της χρηματικής τους αποζημίωσης δεν συνδέεται και ούτε πρόκειται να συνδεθεί άμεσα ή έμμεσα με τις συγκεκριμένες συστάσεις ή απόψεις τους. Η χρηματική αποζημίωσή τους, επίσης, δεν σχετίζεται με καμία υπηρεσία επενδυτικής τραπεζικής που έχει τυχόν παρασχεθεί από την Κύκλος Χρηματοπιστηριακή Α.Ε.Π.Ε.Υ.

Γνωστοποιήσεις για την εταιρία

Η Κύκλος Χρηματοπιστηριακή Α.Ε.Π.Ε.Υ. και οι εργαζόμενοι της ενδέχεται να προβαίνουν σε κάθε είδους νόμιμες συναλλαγές επί μετοχών των αναφερομένων εταιριών για ίδιο λογαριασμό ή για λογαριασμό τρίτων ή και να παρέχουν τις υπηρεσίες τους στους εκδότες των μετοχών αυτών. Συνεπώς, οι επενδυτές θα πρέπει να λαμβάνουν υπόψη τους ότι είναι πιθανόν να υπάρχει σύγκρουση συμφερόντων η οποία θα μπορούσε να επηρεάσει την αντικειμενικότητα της ανάλυσης. Η Κύκλος Χρηματοπιστηριακή Α.Ε.Π.Ε.Υ. δεν αναλαμβάνει ευθύνη για επενδυτικές αποφάσεις βασισμένες στα κείμενα ή τις αξιολογήσεις του παρόντος.

Σημαντικές Γνωστοποιήσεις

Το περιεχόμενο των παραπάνω αναλύσεων, απόψεων, εκτιμήσεων, κρίσεων δεν έχει αποσταλεί στις αναφερόμενες εταιρίες και εκφράζει την άποψη του αναλυτή κατά την ημερομηνία σύνταξης της ανάλυσης / πρωινής ενημέρωσης / εβδομαδιαίας στρατηγικής και υπόκεινται σε αλλαγές χωρίς προηγούμενη προειδοποίηση. Η ανανέωση των αναλύσεων των επιμέρους αναφερόμενων εταιριών γίνεται σε μη προκαθορισμένες ημερομηνίες αναλόγως με τις εταιρικές ανακοινώσεις και τις εξελίξεις που αφορούν τον κλάδο ή την αγορά και που ενδέχεται να έχουν σημαντική επίδραση στις απόψεις ή συστάσεις που αναφέρονται στο παρόν σημείωμα. Η ανάλυση / πρωινή ενημέρωση / εβδομαδιαία στρατηγική εκπονήθηκε από το τμήμα ανάλυσης με απόλυτη εχεμύθεια και εμπιστευτικότητα χωρίς τη συμμετοχή στελεχών εκτός του τμήματος αυτού και δημοσιοποιήθηκε μετά την ολοκλήρωσή της ταυτοχρόνως στο κοινό και τα στελέχη της εταιρίας.

Δήλωση Αποποίησης

Το παρόν δεν αποτελεί προτροπή για την αγορά, πώληση ή/και διακράτηση αξιών και αποσκοπεί στην ενημέρωση των επενδυτών. Δεν επιτρέπεται να αναπαραχθεί, αποθηκευτεί σε σύστημα από το οποίο μπορεί να ανακτηθεί, ή να διαβιβαστεί περαιτέρω, σε οποιαδήποτε μορφή ή με οποιοδήποτε μέσο, ηλεκτρονικό, μηχανικό, φωτοτυπικό, μαγνητοφωνικό ή άλλο, εν όλω ή εν μέρει, σε κανένα πρόσωπο, για οποιοδήποτε λόγο ή/και σκοπό χωρίς την προηγούμενη έγγραφη άδεια της ΚΥΚΛΟΣ ΑΧΕΠΕΥ. Το παραπάνω έγγραφο δημιουργήθηκε από το Τμήμα Ανάλυσης, τηλ. 210-3364300, fax. 210-3239122, e-mail: analysis@cyclos.gr.

(Πηγή ειδήσεων : "www.euro2day.gr", "www.ase.gr", "www.insider.gr", "www.naftemporiki.gr", "www.liberal.gr", "www.capital.gr" "www.tovima.gr" "www.kathimerini.gr", "www.newmoney.gr", "www.bankingnews.gr", "www.mononews.gr", "www.protothema.gr", "reporter.gr", "amna.gr")