

Δείκτης	Κλείσιμο	%Ημ.	%ΥΤΔ
Γενικός	866,48	1,23%	41,3%
FTSE/ASE LARGE CAP	2.154,36	1,40%	33,9%
FTSE/ASE MID CAP	1.191,17	1,54%	22,2%
FTSE/ASE 80	151,12	0,00%	0,0%
Τράπεζες	848,00	3,49%	92,9%
Τηλεπικοινωνίες	3.702,21	0,07%	41,3%
Κατασκευές-Υλικά	2.914,94	0,78%	12,9%
Πετρέλαιο & Αέριο	5.139,45	0,05%	5,7%
Κοινής Ωφελείας	2.827,92	1,55%	60,8%
Τροφίμων & Ποτών	10.279,53	0,88%	1,7%

## Σχόλιο Ημέρας

Άνοδο κατά 1,23% κατέγραψε ο Γενικός Δείκτης του Χ.Α. στη χθεσινή συνεδρίαση κλείνοντας στις 866,48 μονάδες. Παράλληλα, η αξία των συναλλαγών διαμορφώθηκε στα 59,4 εκ. ευρώ. Μετά από 2 πτωτικές συνεδριάσεις και με το Γ.Δ. να πλησιάζει επικίνδυνα προς τις 850 μονάδες, τα αντανακλαστικά τω αγοραστών κινητοποιήθηκαν. Οδηγός ο συνήθης ύποπτος τραπεζικός κλάδος με συμπαραστάτες ωστόσο σχεδόν όλες τις δεικτοβαρείς μετοχές αλλά και αρκετές μετοχές από τη μεσαία κεφαλαιοποίηση. Την ίδια ώρα οι αποδόσεις των 10 ετών ομολόγων παρέμεναν στο 1,38%. Έτσι, ο τραπεζικός δείκτης (+3,49%) κατέγραψε σημαντικά κέρδη με τη Eurobank (+4,48%) να υπεραποδίδει. Κέρδη ακόμη κατέγραψε η ΔΕΗ (+1,57%), τα ΕΛΠΕ (+0,83%), ο ΟΠΑΠ (+0,31%), ο Ελλάκτωρ (+2,29%), ο Μυτιληναίος (+0,92%), το Jumbo (+1,66%), η ΕΥΔΑΠ (+1,07%), ο ΑΔΜΗΕ (+2,88%) αλλά και η Intracom (+0,82%), η Αττικής (+5,37%), η MLS (+14,91%) η Epsilon Net (+4,84%) που σημειώνει ιστορικό ρεκόρ από τη μεσαία και μικρή κεφαλαιοποίηση. Στον αντίποδα, απώλειες κατέγραψε η Motor Oil (-0,28%), ο Τιτάν (-0,43%) και ο Φουρλής (-1,48%). Απολογιστικά, 62 μετοχές κατέγραψαν κέρδη έναντι 36 εκείνων που υποχώρησαν. Η ΕΕΕ ανακοινώνει σήμερα τα μεγέθη της (κύκλος εργασιών – όγκος πωλήσεων) για το 9μηνο. Η επενδυτική κοινότητα καλείται να αξιολογήσει την απόφαση της Eurobank για μετάθεση της απόφασης για τον προτιμητέο επενδυτή μετά της ψήφιση του Ν/Σ για τα κόκκινα δάνεια. Η τεχνική εικόνα σημείωσε βελτίωση με την υπέρβαση του ορίου των 878 μονάδων να έχει κομβική σημασία για την εκτροφή του αισιόδοξου σεναρίου κίνησης προς τις 900 μονάδες στο επόμενο διάστημα.

Στατιστικά	Ανοδικές	Καθοδικές	Σταθερές
Μετοχές	69	45	29

Στατιστικά	12/11/19	11/11/19
Αξία Συναλλαγών (€ σε εκατ.)	54	39
Μεταβολή Αξίας Συναλλαγών		40%
Κεφαλαιοποίηση (€ σε δς.)	56,2	55,6
Κεφαλαιοποίηση/ΑΕΠ 2016		32%

Παράγωγα	ASE	ADEX	% Premium (Discount)
FTSE-20			
Νοέμβριος 2019	2.154,36	2.154,50	0,01
Δεκέμβριος 2019	2.154,36	2.156,00	0,08
Ιανουάριος 2020	2.154,36	2.149,25	-0,24

Μεγαλύτερη Άνοδος Μετοχή	Κλείσιμο	%Δ
MLS ΠΛΗΡΟΦΟΡΙΚΗ (ΚΟ)	1,11	14,91
FIERATEX ΑΦ.ΑΝΕΖ. (ΚΟ)	0,52	8,33
INTRALOT ΑΕ (ΚΟ)	0,41	5,57
ΑΤΤΙΚΑ BANK (ΚΟ)	0,43	5,37
EUROBANK ERGASIAS (ΚΟ)	0,91	4,48

Μεγαλύτερη Πτώση Μετοχή	Κλείσιμο	%Δ
ΠΛΑΣΤ. ΘΡΑΚΗΣ ΣΥΜΜ.(ΚΟ)	1,97	-2,96
ΟΛΘ Α.Ε.	26,60	-1,48
ΦΟΥΡΛΗΣ ΑΕ ΣΥΜ/ΧΩΝ (ΚΟ)	5,33	-1,48
ΕΛΤΟΝ ΔΙΕΘΝΟΥΣ ΕΜΠΟΡΙΟΥ	1,64	-0,61
ΕΛΒΑΛΧΑΛΚΟΡ ΑΕ (ΚΟ)	1,82	-0,55

Υψηλ. Όγκος Συν/γών Μετοχή	Τεμάχια	%Δ
EUROBANK ERGASIAS (ΚΟ)	8.277.697	4,48
MARFIN INVESTMENT GROUP	2.629.987	-0,11
ALPHA BANK (ΚΟ)	3.661.699	2,64
ΕΘΝΙΚΗ (ΚΟ)	1.924.525	3,41
ΤΡΑΠΕΖΑ ΠΕΙΡΑΙΩΣ (ΚΟ)	908.017	3,42

Υψηλ. Αξία Συν/γών Μετοχή	Ευρώ	%Δ
EUROBANK ERGASIAS (ΚΟ)	7.385.775	4,48
ALPHA BANK (ΚΟ)	6.506.839	2,64
ΕΘΝΙΚΗ (ΚΟ)	5.414.651	3,41
ΟΤΕ(ΚΟ)	14.748.486	0,07
JUMBO Α.Ε.Ε.(ΚΟ)	4.581.956	1,66

## Επιχειρηματικά Νέα

Την προσεχή Τρίτη, παράλληλα με την ανακοίνωση των αποτελεσμάτων εννεαμήνου 2019, η **Alpha Bank** θα παρουσιάσει το ανανεωμένο Στρατηγικό Σχέδιο του Ομίλου.

**Κτήμα Λαζαρίδη: Σύμβαση με ΕΤΕ για κάλυψη ομολογιακού δανείου 8,125 εκατ.** Το ομολογιακό δάνειο είναι διάρκειας δέκα ετών.

**MLS Innovation: Υπέγραψε σύμβαση με το υπουργείο Παιδείας της Κύπρου.** Η MLS ανέλαβε την προμήθεια και συντήρηση καταρχήν 3.700 tablets για το ποσό των 442.100,00€, εκ των οποίων το μεγαλύτερο ποσοστό θα παραδοθεί εντός διμήνου.

**ΑΔΜΗΕ: Συμφωνία εκδήλωσης ενδιαφέροντος με State Grid για Αριάδη.** Η συμφωνία υπεγράφη από τον Πρόεδρο και Διευθύνοντα Σύμβουλο του ΑΔΜΗΕ, Μάνο Μανουσάκη, και τον Πρόεδρο της State Grid Corporation of China, Κου Wei, στο Μέγαρο Μαξίμου, μαζί με 15 ακόμη συμφωνίες.

**Το οκτάμηνο Ιανουαρίου - Αυγούστου 2019, η Συνολική Οικοδομική Δραστηριότητα** εμφανίζει, στο σύνολο της Χώρας, αύξηση κατά 7,4% στον αριθμό των οικοδομικών αδειών, κατά 2,4% στην επιφάνεια και κατά 2,6% στον όγκο, σε σχέση με το αντίστοιχο περσινό οκτάμηνο.

**Eurobank: Ικανοποιητικές οι δυο προσφορές για το mega deal.** Μετά την ψήφιση του νομοσχεδίου για τα κόκκινα δάνεια θα αποφασιστεί ποιος θα είναι ο προτιμητέος επενδυτής μεταξύ Pimco και Fortress-doValue. Αποφασίστηκε συμμετοχή στον Ηρακλή του πακέτου Cairo για 2,5 δισ. κρατικών εγγυήσεων.

ΔΙΕΘΝΕΙΣ ΔΕΙΚΤΕΣ	ΤΙΜΗ	ΜΕΤΑΒΟΛΗ	%ΥΤΔ
<b>ΑΜΕΡΙΚΗ</b>			
MSCI WORLD	2270,01	0,17%	20,50%
MSCI EMERGING	1055,83	0,29%	9,32%
S&P 500	3091,84	0,16%	23,34%
DOW JONES	27691,49	0,00%	18,71%
NASDAQ 100	8486,09	0,26%	27,89%
BRAZIL IBOVESPA	106751,10	-1,49%	21,46%
<b>ΕΥΡΩΠΗ</b>			
EURO STOXX 50	3712,20	0,42%	23,68%
STOXX 600	406,90	0,38%	20,51%
DAX 30	13283,51	0,65%	25,80%
FTSE 100	7365,44	0,50%	9,47%
CAC 40	5919,75	0,44%	25,14%
IBEX 35	9306,70	-0,87%	8,98%
SWISS MARKET SMI	10314,16	0,09%	22,36%
RUSSIAN RTSI \$	1449,35	-0,79%	34,75%
TURKEY BIST 100	103972,36	0,83%	13,98%
<b>ΑΣΙΑ</b>			
NIKKEI 225	23319,87	0,81%	16,51%
HANG SENG	26494,48	0,52%	2,51%
SHANGHAI COMP.	2905,241	0,17%	16,49%
<b>ΜΕΤΑΒΛΗΤΟΤΗΤΑ</b>			
CBOE VIX	12,68	5,05%	-50,12%
VSTOXX	12,63	-1,69%	-47,06%
<b>ΕΜΠΟΡΕΥΜΑΤΑ (ΣΜΕ)</b>			
CRUDE OIL (WTI)	56,60	-0,35%	16,99%
BRENT OIL	61,78	-0,45%	11,82%
GOLD	1453,70	-0,23%	11,50%
ALUMINIUM	1779,00	-1,58%	-3,68%
COPPER	5878,50	-0,77%	-1,61%
Baltic Dry Index	1345,00	-2,39%	6,53%

ΟΜΟΛΟΓΑ	ΑΠΟΔΟΣΗ	
<b>ΗΠΑ</b>		
US 10 Year	1,93%	
<b>ΗΝ. ΒΑΣΙΛΕΙΟ</b>		
UK 10 Year	0,81%	
<b>ΕΥΡΩΠΗ</b>		
EU 10 Year	-0,25%	
<b>ΙΑΠΩΝΙΑ</b>		
JP 10 Year	-0,02%	

<b>ΕΛΛΗΝΙΚΑ ΚΡΑΤΙΚΑ ΟΜΟΛΟΓΑ</b>		
GR 10 Year	1,40%	
GR 15 Year	1,86%	
GR 20 Year	2,21%	

<b>ΕΛΛΗΝΙΚΑ ΕΤΑΙΡΙΚΑ ΟΜΟΛΟΓΑ</b>		<b>ΛΗΞΗ</b>
ΟΠΑΠ	3,18%	21/03/2022
ΕΛΠΕ	1,63%	04/10/2024
HOUSEMARKET	2,70%	04/10/2021
ΟΤΕ	0,65%	24/09/2026
ΜΥΤΙΛ	2,62%	27/06/2022
MLS	20,44%	31/08/2022
MOTOR OIL	2,47%	01/04/2022

<b>ΣΥΝΑΛΛΑΓΜΑ</b>	<b>ΤΙΜΗ</b>	<b>%ΥΤΔ</b>
EUR/USD	1,1011	-3,98
EUR/GBP	0,8566	4,95
EUR/CHF	1,0916	3,11
EUR/JPY	120,0700	4,80
USD/CNH	7,0186	-2,11

## ΔΙΕΘΝΕΙΣ ΑΓΟΡΕΣ

### Αγορά Μετοχών

Στη Wall Street, ο Dow Jones έκλεισε αμετάβλητος στις 27.691, ο S&P 500 κατέγραψε κέρδη 0,14% στις 3.091 μονάδες και ο Nasdaq κινήθηκε υψηλότερα 0,26% στις 8.486 μονάδες.

Στις ευρωπαϊκές, ο δείκτης Stoxx 600 ενισχύθηκε 0,39% στις 406 μονάδες, ο FTSE 100 στο Λονδίνο σημείωσε άνοδο 0,5% στις 7.365 μονάδες, ο DAX 30 στη Φρανκφούρτη κινήθηκε υψηλότερα 0,65% στις 13.283 μονάδες και ο CAC 40 στο Παρίσι κατέγραψε κέρδη 0,44% στις 5.919 μονάδες.

### Οικονομικά στοιχεία - Διεθνείς εξελίξεις

Κέρδη κατέγραψαν οι αγορές μετά από δημοσιεύματα ότι ο Ντόναλντ Τραμπ θα καθυστερήσει εκ νέου να επιβάλει δασμούς στα ευρωπαϊκά αυτοκίνητα κατά έξι μήνες.

Η Κίνα «πεθαίνει» για να καταλήξει σε εμπορική συμφωνία με τις ΗΠΑ, διαμήνυσε ο Ντόναλντ Τραμπ σε ομιλία που έδωσε στην Οικονομική Λέσχη της Νέας Υόρκης, στην οποία επέκρινε την Ευρωπαϊκή Ένωση για την εμπορική της πολιτική. Ο Τραμπ υποστήριξε ότι οι ΗΠΑ είναι κοντά στην υπογραφή της «πρώτης φάσης» μιας εμπορικής συμφωνίας με την Κίνα, προσθέτοντας ότι η συμφωνία μπορεί να κλείσει σύντομα.

Σημείωσε ωστόσο ότι η Ουάσιγκτον θα αποδεχθεί μια συμφωνία με την Κίνα μόνο άμα είναι καλή για τις ΗΠΑ και τους Αμερικανούς εργαζομένους. Όσον αφορά την Ευρώπη επισήμανε ότι οι εμπορικοί φραγμοί της Ευρωπαϊκής Ένωσης είναι άδικοι για τους Αμερικανούς παραγωγούς. «Ευρωπαϊκή Ένωση: πολύ, πολύ δύσκολη» τόνισε. «Οι φραγμοί που έχουν είναι τρομεροί. Χειρότεροι από της Κίνας από πολλές απόψεις».

Εν τω μεταξύ, ο Αμερικανός πρόεδρος πραγματοποίησε νέα επίθεση στη Fed για τη νομισματική πολιτική που ακολουθεί. Ο Τραμπ υποστήριξε ότι η κεντρική τράπεζα των ΗΠΑ αύξησε τα επιτόκια πολύ γρήγορα, ενώ τα μείωσε με πολύ αργό ρυθμό. Η Fed βάζει τις ΗΠΑ σε ανταγωνιστικό μειονέκτημα έναντι άλλων χωρών, τόνισε. Παράλληλα, τάχθηκε υπέρ της εισαγωγής αρνητικών επιτοκίων.

Η Ευρωπαϊκή Ένωση απέρριψε το αίτημα του εμπορικού αντιπροσώπου των Ηνωμένων Πολιτειών Ρόμπερτ Λάιτζερ για κλείσιμο περιορισμένης εμπορικής συμφωνίας το συντομότερο δυνατό, σύμφωνα με επιστολή από την Ευρωπαϊκή Επιτροπή Εμπορίου Σεσίλια Μάλμστρομ που δημοσιεύει το Politico την Τρίτη.

Στο εταιρικό μέτωπο, ξεπέρασε τις προσδοκίες η Deutsche Post όσον αφορά τα κέρδη τρίτου τριμήνου, τα οποία έφτασαν στα 942 εκατ. ευρώ από 376 εκατ. πριν από έναν χρόνο. Τα καθαρά κέρδη ήταν 561 εκατ. ευρώ, από 146 εκατ. την αντίστοιχη περσινή περίοδο. Τα έσοδα ενισχύθηκαν κατά 4,7%, στα 15,55 δισ. Ήταν ελαφρώς υψηλότερα από τις προσδοκίες των αναλυτών για 15,46 δισ. σύμφωνα με την εκτίμηση του FactSet.

Βελτιώθηκε η διάθεση των Γερμανών Επενδυτών τον Νοέμβριο, σύμφωνα με την έρευνα του Ινστιτούτου ZEW. Το επενδυτικό κλίμα έκανε άλμα στις -2,1 μονάδες, από -22,8 τον Οκτώβριο και ενώ οι Οικονομολόγοι ανέμεναν μικρότερη άνοδο, στις -13. Ξεχωριστή μέτρηση που αφορά την τρέχουσα αποτίμηση της Οικονομίας, ενισχύθηκε στις -24,7 μονάδες, από -25,3 τον περασμένο μήνα. Οι Αναλυτές προέβλεπαν μεγαλύτερη βελτίωση στις -22.

## Οικονομικό Ημερολόγιο Ξένων Αγορών

Τετάρτη 13 Νοεμβρίου 2019					
01:00	USD	Ομιλία μέλους FOMC Kashkari			
09:00	EUR	Γερμανικός Δείκτης Τιμών Καταναλωτή (μηνιαία) (Oct)	0,1%	0,1%	0,1%
11:30	GBP	Δείκτης Τιμών Καταναλωτή (ετήσια) (Oct)		1,6%	1,7%
11:30	GBP	Δείκτης Τιμών Καταναλωτή (μηνιαία) (Oct)		-0,1%	0,1%
11:30	GBP	Εισροές Δείκτη Τιμών Παραγωγού (μηνιαία) (Oct)		-1,2%	-0,8%
Αβέβαιος	EUR	Δημοπρασία Γερμανικού δεκαετούς Ομολόγου			-0,410%
12:00	EUR	Βιομηχανική Παραγωγή (μηνιαία) (Sep)		-0,3%	0,4%
15:30	USD	Βασικός Δείκτης Τιμών Καταναλωτή (μηνιαία) (Oct)		0,2%	0,1%
15:30	USD	Βασικός Δείκτης Τιμών Καταναλωτή (ετήσια) (Oct)		2,4%	2,4%
15:30	USD	Δείκτης Τιμών Καταναλωτή (μηνιαία) (Oct)		0,3%	0,1%
18:00	USD	Κατάθεση του Προέδρου της Fed, Powell			
20:30	USD	Ομιλία μέλους FOMC Kashkari			
21:00	USD	Μηνιαία Δήλωση Προϋπολογισμού (Oct)		-133,0B	83,0B
23:30	USD	Εβδομαδιαίο Απόθεμα Αργού πετρελαίου API			4,260M

Γενικός Δείκτης Χ.Α.

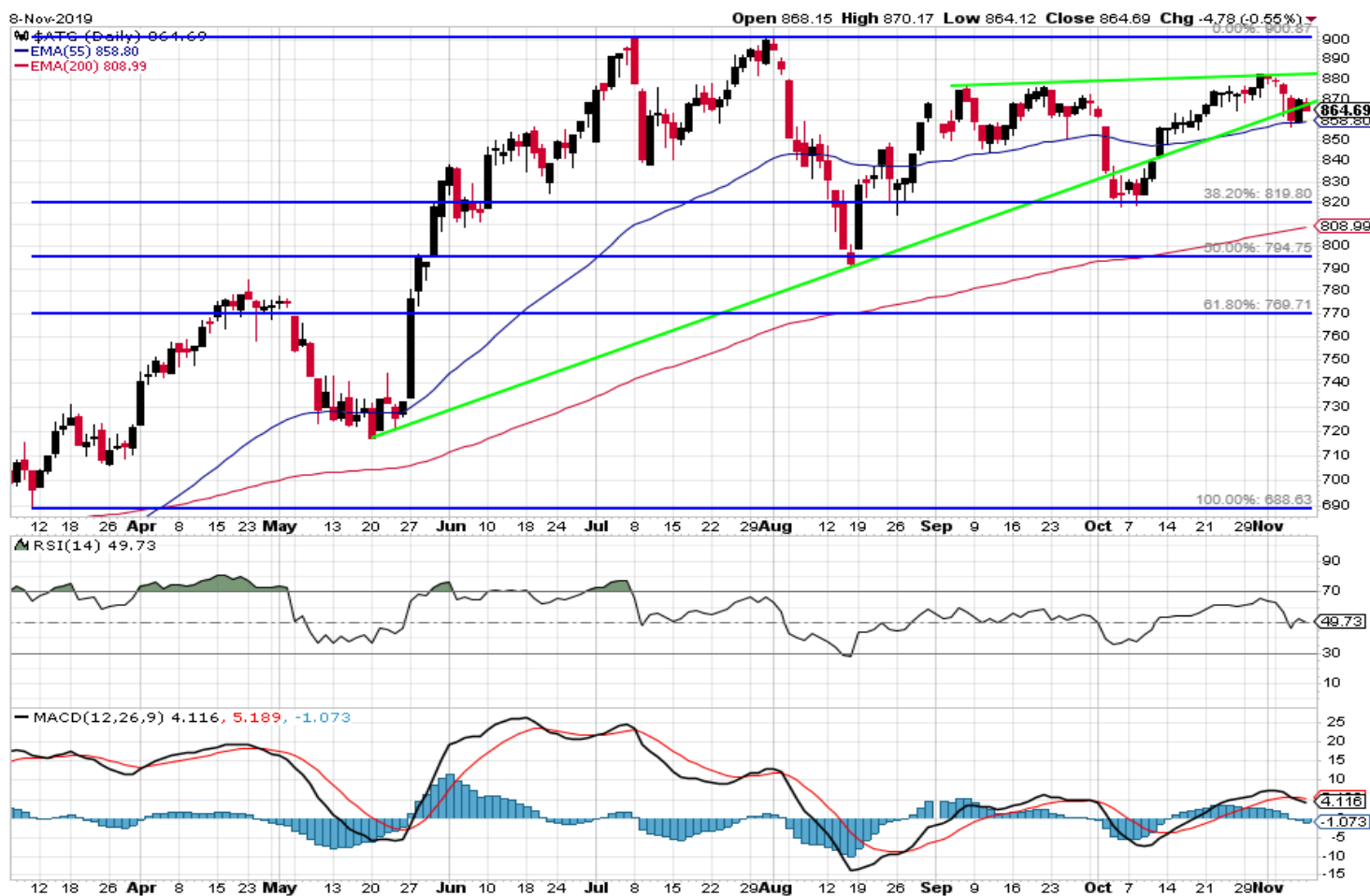

Με τη βοήθεια της καλής εικόνας στις διεθνείς αγορές ο ΓΔ συνέχισε την ανοδική του κίνηση προσεγγίζοντας τον πρώτο στόχο μας δηλαδή τις 880μ. Εφόσον δεν διαταραχθεί η καλή εικόνα στα διεθνή χρηματιστήρια επόμενος στόχος για τον ΓΔ παραμένουν οι 900-905μ., αν και μια βραχυχρόνια διορθωτική κίνηση προς τις 835-840μ δεν αποκλείεται. Ο MACD έδωσε ξανά σήμα πώλησης.

Κρίσιμες ημερομηνίες για το 2019

7 Νοεμβρίου 2019: Εξαμηνιαία αναθεώρηση MSCI (Ημερομηνία εφαρμογής 27 Νοεμβρίου 2019)

Οικονομικό Ημερολόγιο Εβδομάδας

Μερίσματα

Ημερομηνία	Τίτλος	Χρόνος αναφοράς
11/11/19	Χορήγηση Αδειών Κυκλοφορίας Οχημάτων	Οκτώβριος 2019
12/11/19	Οικοδομική Δραστηριότητα	Αύγουστος 2019
14/11/19	Δείκτης Τιμών Εισαγωγών στη Βιομηχανία	Σεπτέμβριος 2019
14/11/19	Κίνηση Μουσείων και Αρχαιολογικών Χώρων	Ιούλιος 2019
14/11/19	Οικονομικοί Λογαριασμοί Γεωργίας	2018
15/11/19	Δείκτες Τιμών Εισροών και Εκροών στη Γεωργία - Κτηνοτροφία	Σεπτέμβριος 2019
15/11/19	Δευτεροβάθμια Επαγγελματική Εκπαίδευση (λήξη σχολικού έτους)	2017/2018
15/11/19	Εργασίες Υποθηκοφυλακείων	2017
18/11/19	Ετήσιοι Μη Χρηματοοικονομικοί Λογαριασμοί Θεσμικών Τομέων	2018
19/11/19	Δείκτης Κύκλου Εργασιών στη Βιομηχανία	Σεπτέμβριος 2019

Μ.Ε.Τ.Ο.Χ.Η.	Μ.Ε.Ρ. ΑΠΟΔΟΣΗ	Η.Μ.Ε.Ρ. ΑΠΟΚΟΠΗΣ	Μ.Ε.ΡΙ.Σ.Μ.Α.
ΑΡΑΙΓ	8,04%	03/06/2019	0,60
ΑΔΜΗΕ	4,13%	02/08/2019	0,09
ΕΕΕΚ	9,32%	04/07/2019	0,57
ΕΛΛ	4,81%	04/04/2019	0,67
ΕΛΠΕ	8,77%	07/01/2020	0,25
ΕΝΤΕΡ	7,20%	19/07/2018	0,13
ΕΥΔΑΠ	3,57%	28/06/2019	0,27
ΕΥΑΠΣ	2,53%	27/06/2019	0,13
ΕΛΤΟΝ	3,66%	09/07/2019	0,06
ΕΥΠΙΚ	2,61%	29/05/2019	0,13
ΙΝΤΕΡΚΟ	5,29%	07/05/2019	0,36
ΚΑΡΕΛ	3,39%	01/07/2019	9,50
ΚΡΙ-ΚΡΙ	2,87%	22/08/2019	0,15
ΜΟΗ	6,09%	26/06/2019	0,95
ΜΠΕΛΑ	2,57%	11/11/2019	0,28
ΜΥΤΙΛ	3,66%	26/06/2019	0,36
ΟΛΘ	2,14%	02/07/2019	0,57
ΟΠΑΠ	7,22%	26/06/2019	0,60
ΟΤΕ	3,90%	22/07/2019	0,06
ΟΤΟΕΛ	5,47%	20/05/2019	0,38
ΟΛΠ	1,83%	22/07/2019	0,42
ΡΟΔΕΑ	4,85%	20/06/2019	0,20
ΤΕΝΕΡΓΑ	4,63%	16/10/2019	1,91
ΠΛΑΘ	2,26%	20/06/2019	0,04
ΣΑΡ	1,87%	24/07/2019	0,15

Αποτελέσματα εννεάμηνου 2019

- 13 Νοέμβριου ΕΕΕ
- 19 Νοέμβριου ΦΡΑΚ
- 19 Νοέμβριου ΑΛΦΑ
- 21 Νοέμβριου ΕΤΕ
- 21 Νοέμβριου ΕΥΡΩΒ
- 21 Νοέμβριου ΑΡΑΙΓ
- 25 Νοέμβριου ΕΧΑΕ
- 27 Νοέμβριου ΟΠΑΠ

ΓΕΝΙΚΕΣ ΣΥΝΕΛΕΥΣΕΙΣ

Εταιρεία	Ημερομηνία	Εταιρεία	Ημερομηνία
ΝΑΚΑΣ ΜΟΥΣΙΚΗ	11/11/2019		
UNIBIOS A.E. ΣΥΜΜΕΤΟΧΩΝ	11/11/2019		
ΜΑΘΙΟΣ ΠΥΡΙΜΑΧΑ Α.Ε.	14/11/2019		
EPSILON NET A.E.	15/11/2019		
ALPHA TRUST - ΑΝΔΡΟΜΕΔΑ Α.Ε.Ε.Χ.	18/11/2019		
INFORM Π. ΛΥΚΟΣ Α.Ε.	18/11/2019		

## ΕΤΑΙΡΙΚΗ ΔΙΑΦΘΩΡΩΣΗ

### Αγορά εσωτερικού

Αναστάσιος Σταματόπουλος,  
Ιωάννης Βλαχάκης,  
Δημήτριος Τζάνας,  
Εμμανουήλ Στάικος,  
Νεκτάριος Ιωάννου,  
Αλεξάνδρα Βοϊλή

### Διεθνείς αγορές

Παναγιώτης Δουκέλης,  
Δημήτριος Μούρκας  
Ιωάννης Βλαχάκης

### Θεσμικοί επενδυτές

Αναστάσιος Σταματόπουλος,  
Εμμανουήλ Στάικος,  
Γεώργιος Καψουλάκης

### Εξυπηρέτηση πελατείας

Ελένη Γιαννακοπούλου

### Παράγωγα

Νικόλαος Αλευρομάγειρας,  
Νικόλαος Γιαννόπουλος

## Σημαντικές Γνωστοποιήσεις

### Πιστοποίηση Αναλυτών

Η Κύκλος Χρηματιστηριακή Α.Ε.Π.Ε.Υ. βεβαιώνει ότι οι απόψεις σχετικά με εταιρίες και μετοχές που εμπεριέχονται στο παρόν σημείωμα αντικατοπτρίζουν αποκλειστικά και μόνο προσωπικές απόψεις των αναλυτών και ότι κανένα τμήμα της χρηματικής τους αποζημίωσης δεν συνδέεται και ούτε πρόκειται να συνδεθεί άμεσα ή έμμεσα με τις συγκεκριμένες συστάσεις ή απόψεις τους. Η χρηματική αποζημίωσή τους, επίσης, δεν σχετίζεται με καμία υπηρεσία επενδυτικής τραπεζικής που έχει τυχόν παρασχεθεί από την Κύκλος Χρηματιστηριακή Α.Ε.Π.Ε.Υ.

### Γνωστοποιήσεις για την εταιρία

Η Κύκλος Χρηματιστηριακή Α.Ε.Π.Ε.Υ. και οι εργαζόμενοι της ενδέχεται να προβαίνουν σε κάθε είδους νόμιμες συναλλαγές επί μετοχών των αναφερομένων εταιριών για ίδιο λογαριασμό ή για λογαριασμό τρίτων ή και να παρέχουν τις υπηρεσίες τους στους εκδότες των μετοχών αυτών. Συνεπώς, οι επενδυτές θα πρέπει να λαμβάνουν υπόψη τους ότι είναι πιθανόν να υπάρχει σύγκρουση συμφερόντων η οποία θα μπορούσε να επηρεάσει την αντικειμενικότητα της ανάλυσης. Η Κύκλος Χρηματιστηριακή Α.Ε.Π.Ε.Υ. δεν αναλαμβάνει ευθύνη για επενδυτικές αποφάσεις βασισμένες στα κείμενα ή τις αξιολογήσεις του παρόντος.

### Σημαντικές Γνωστοποιήσεις

Το περιεχόμενο των παραπάνω αναλύσεων, απόψεων, εκτιμήσεων, κρίσεων δεν έχει αποσταλεί στις αναφερόμενες εταιρίες και εκφράζει την άποψη του αναλυτή κατά την ημερομηνία σύνταξης της ανάλυσης / πρωινής ενημέρωσης / εβδομαδιαίας στρατηγικής και υπόκεινται σε αλλαγές χωρίς προηγούμενη προειδοποίηση. Η ανανέωση των αναλύσεων των επιμέρους αναφερόμενων εταιριών γίνεται σε μη προκαθορισμένες ημερομηνίες αναλόγως με τις εταιρικές ανακοινώσεις και τις εξελίξεις που αφορούν τον κλάδο ή την αγορά και που ενδέχεται να έχουν σημαντική επίδραση στις απόψεις ή συστάσεις που αναφέρονται στο παρόν σημείωμα. Η ανάλυση / πρωινή ενημέρωση / εβδομαδιαία στρατηγική εκπονήθηκε από το τμήμα ανάλυσης με απόλυτη εχεμύθεια και εμπιστευτικότητα χωρίς τη συμμετοχή στελεχών εκτός του τμήματος αυτού και δημοσιοποιήθηκε μετά την ολοκλήρωσή της ταυτοχρόνως στο κοινό και τα στελέχη της εταιρίας.

### Δήλωση Αποποίησης

Το παρόν δεν αποτελεί προτροπή για την αγορά, πώληση ή/και διακράτηση αξιών και αποσκοπεί στην ενημέρωση των επενδυτών. Δεν επιτρέπεται να αναπαραχθεί, αποθηκευτεί σε σύστημα από το οποίο μπορεί να ανακτηθεί, ή να διαβιβαστεί περαιτέρω, σε οποιαδήποτε μορφή ή με οποιοδήποτε μέσο, ηλεκτρονικό, μηχανικό, φωτοτυπικό, μαγνητοφωνικό ή άλλο, εν όλω ή εν μέρει, σε κανένα πρόσωπο, για οποιοδήποτε λόγο ή/και σκοπό χωρίς την προηγούμενη έγγραφη άδεια της ΚΥΚΛΟΣ ΑΧΕΠΕΥ. Το παραπάνω έγγραφο δημιουργήθηκε από το Τμήμα Ανάλυσης, τηλ. 210-3364300, fax. 210-3239122, e-mail: [analysis@cyclos.gr](mailto:analysis@cyclos.gr).

(Πηγή ειδήσεων : "www.euro2day.gr", "www.ase.gr", "www.insider.gr", "www.naftemporiki.gr", "www.liberal.gr", "www.capital.gr" "www.tovima.gr" "www.kathimerini.gr", "www.newmoney.gr", "www.bankingnews.gr", "www.mononews.gr", "www.protothema.gr", "reporter.gr", "amna.gr" )