

Δείκτες

	Κλείσιμο	%Ημ.	%ΥΤΔ
Γενικός	889,84	2,17%	45,1%
FTSE/ASE LARGE CAP	2.242,99	2,93%	39,5%
FTSE/ASE MID CAP	1.215,65	1,94%	24,7%
FTSE/ASE 80	151,12	0,00%	0,0%
Τράπεζες	903,34	6,05%	105,5%
Τηλεπικοινωνίες	3.702,21	0,07%	41,3%
Κατασκευές-Υλικά	2.929,70	0,80%	13,5%
Πετρέλαιο & Αέριο	5.203,00	0,38%	7,1%
Κοινής Ωφελείας	2.867,25	1,38%	63,0%
Τροφίμων & Ποτών	11.295,41	4,63%	11,7%

Σχόλιο Ημέρας

Άνοδο κατά 2,17% κατέγραψε ο Γενικός Δείκτης του Χ.Α. στη χθεσινή συνεδρίαση κλείνοντας στις 889,84 μονάδες. Παράλληλα, η αξία των συναλλαγών διαμορφώθηκε ψηλότερα στα 90,6 εκ. ευρώ. Η βελτιωμένη τεχνικά εικόνα συνέβαλε στην αναβάθμιση της επενδυτικής ψυχολογίας των αγοραστών εξέλιξη που αναβάθμισε τις συναλλαγές. Με οδηγό για 2^η συνεχόμενη την ΕΕΕ αλλά και τον τραπεζικό κλάδο για τον οποίο επίκεινται εξελίξεις με τη νομοθέτηση του Ηρακλή για την εξυγίανση του ενεργητικού τους, ο Γ.Δ. κινήθηκε μόνο ανοδικά ξεπερνώντας από το πρώτο δίωρο. το εμπόδιο των 878 μονάδων. Την ίδια ώρα, οι αποδόσεις των 10ετών τίτλων κινούνταν στην περιοχή του 1,45%. Έτσι, ο τραπεζικός δείκτης (+6,05%) κατέγραψε ισχυρά κέρδη με την Εθνική (+6,66%) να υπερπροδίδει. Κέρδη ακόμη κατέγραψαν η ΕΕΕ (+4,67%), η ΔΕΗ (+1,93%), ο ΑΔΜΗΕ (+1,86%), η Lamda (+1,19%), τα ΕΛΠΕ (+1,05%), ο ΟΠΑΠ(+0,68%), ο Ελλάκτωρ (+4,77%), η ΕΧΑΕ (+2,27%), η Βιοχάλκο (+3,64%) και η Ολυμπιακή Τεχνική (+1,66%). Στον αντίποδα, απώλειες κατέγραψε ο ΟΛΠ (-1,07%) και ο Τιτάν (-0,22%). Απολογιστικά, 88 μετοχές κατέγραψαν κέρδη έναντι 30 εκείνων που υποχώρησαν. Σήμερα λήγουν οι σειρές των παραγώγων για τον τρέχοντα μήνα, εξέλιξη που είναι πιθανό να προκαλέσει αυξημένη μεταβλητότητα και να συμβάλει στην διατήρηση υψηλών συναλλαγών. Η θετική ψυχολογία του τελευταίου 3ημέρου διαμορφώνει ισχυρή πιθανότητα διάσπασης το οχυρό των 900 μονάδων, επίπεδο που προσεγγίστηκε αλλά δεν υπερπηδήθηκε στο τέλος Ιουλίου. Στο βαθμό που συντελεστεί η συμμετοχή ικανού αριθμού δεικτοβαρών τίτλων ο στόχος μπορεί να εκπληρωθεί.

Στατιστικά

Μετοχές	Ανοδικές	Καθοδικές	Σταθερές
	93	28	26

Στατιστικά

	14/11/19	13/11/19
Αξία Συναλλαγών (€ σε εκατ.)	84	46
Μεταβολή Αξίας Συναλλαγών		80%
Κεφαλαιοποίηση (€ σε δις.)	58,0	56,8
Κεφαλαιοποίηση/ΑΕΠ 2016		33%

Παράγωγα

FTSE-20	ASE	ADEX	% Premium (Discount)
Νοέμβριος 2019	2.242,99	2.243,00	0,00
Δεκέμβριος 2019	2.242,99	2.228,25	-0,66
Ιανουάριος 2020	2.242,99	2.194,75	-2,15

Επιχειρηματικά Νέα

Σαράντης: κατά το εννεάμηνο του 2019 παρατηρήθηκε επιτάχυνση στις πωλήσεις του Ομίλου που ανήλθαν σε €266,82 εκ. από € 244,77 εκ. το εννεάμηνο του 2018, αυξημένες κατά 9,01%. Συγκεκριμένα, η Ελλάδα παρουσίασε πωλήσεις ύψους €91,95 εκ. κατά το εννεάμηνο του 2019 (+6,06%). Οι Ξένες Χώρες, οι οποίες συμμετέχουν κατά 65,54% στο σύνολο των πωλήσεων του Ομίλου, σημείωσαν άνοδο πωλήσεων κατά 10,62% και διαμορφώθηκαν σε €174,87 εκ. Τα Κέρδη Προ Φόρων και Τόκων (EBIT) ανήλθαν σε € 27,18 εκ. από € 25,64 εκ. που ήταν στο εννεάμηνο του 2018 (+ 6,00%) και το περιθώριο EBIT διαμορφώθηκε σε 10,19% από 10,47% πέρσι. **Σημαντική άνοδο κατά 37,6% κατέγραψαν τα κέρδη π.φ. της REVOIL Α.Ε.Ε.Π.** το εννεάμηνο του 2019 σε σύγκριση με το αντίστοιχο περσινό διάστημα κλείνοντας στα € 1,94 εκατ.

Εκδίδει 10ετές ομόλογο η Coca Cola HBC. Η έκδοση πραγματοποιείται στο πλαίσιο του προγράμματος έκδοσης μεσοπρόθεσμων ομολογιών ύψους €5 δισ. Έκδοση 10ετούς ομολόγου με κουπόνι 0,625% προκειμένου να αντλήσει 500 εκατ.

Την είσοδό του στο μετοχικό κεφάλαιο της εταιρείας Απτικά Πολυκαταστήματα επισημοποίησε consortium επενδυτών που εκπροσωπούν εφοπλιστικά και επιχειρηματικά κεφάλαια. Η ομάδα επενδυτών απαρτίζεται από τον Θ. Λασκαρίδη, τον εφοπλιστή Γ. Σαραντίτη και την εφοπλιστική οικογένεια Τσάκου. Συμμετοχή στο νέο επενδυτικό σχήμα θα έχει επίσης και το Ίδρυμα Ωνάση.

60,2 εκατ. επιβάτες διακινήθηκαν το δεκάμηνο Ιανουαρίου- Οκτωβρίου 2019 στα ελληνικά αεροδρόμια, καταγράφοντας αύξηση 5,1% σε σχέση με το 2018. Αύξηση 4,3% στο σύνολο των πτήσεων.

Μεγαλύτερη Άνοδος

Μετοχή	Κλείσιμο	%Δ
ΕΘΝΙΚΗ (ΚΟ)	3,06	6,66
ALPHA BANK (ΚΟ)	1,93	6,65
FIERATEX ΑΦ.ΑΝΕΞ. (ΚΟ)	0,57	6,54
MARFIN INVESTMENT GROUP	0,10	6,17
EUROBANK ERGASIAS (ΚΟ)	0,96	5,99

Μεγαλύτερη Πτώση

Μετοχή	Κλείσιμο	%Δ
PASAL ΑΚΙΝΗΤΩΝ	0,13	-20,00
ΕΠΙΧΕΙΡ.ΧΟΥ & ΕΙΚΟΝΟΣ	0,22	-4,35
AS COMPANY ΑΕ (ΚΟ)	2,84	-2,41
ΙΑΣΩ Α.Ε. (ΚΟ)	1,42	-1,66
REVOIL Α.Ε.Ε.Π.	0,94	-1,58

Υψηλ. Όγκος Συν/γών

Μετοχή	Τεμάχια	%Δ
EUROBANK ERGASIAS (ΚΟ)	14.605.095	5,99
MARFIN INVESTMENT GROUP	4.272.021	6,17
ALPHA BANK (ΚΟ)	8.698.631	6,65
ΕΘΝΙΚΗ (ΚΟ)	4.819.207	6,66
ΤΡΑΠΕΖΑ ΠΕΙΡΑΙΩΣ (ΚΟ)	1.717.665	3,33

Υψηλ. Αξία Συν/γών

Μετοχή	Ευρώ	%Δ
EUROBANK ERGASIAS (ΚΟ)	13.655.764	5,99
ALPHA BANK (ΚΟ)	16.279.488	6,65
ΕΘΝΙΚΗ (ΚΟ)	14.221.480	6,66
ΟΤΕ(ΚΟ)	5.854.610	0,07
JUMBO Α.Ε.Ε.(ΚΟ)	2.246.540	0,11

ΔΙΕΘΝΕΙΣ ΔΕΙΚΤΕΣ	ΤΙΜΗ	ΜΕΤΑΒΟΛΗ	%ΥΤΔ
ΑΜΕΡΙΚΗ			
MSCI WORLD	2265,29	-0,10%	20,24%
MSCI EMERGING	1042,25	-0,15%	7,92%
S&P 500	3096,63	0,11%	23,53%
DOW JONES	27781,96	0,02%	19,10%
NASDAQ 100	8479,02	-0,02%	27,79%
BRAZIL IBOVESPA	106556,90	0,47%	21,24%
ΕΥΡΩΠΗ			
EURO STOXX 50	3688,81	-0,29%	22,90%
STOXX 600	404,41	-0,32%	19,77%
DAX 30	13180,23	-0,38%	24,83%
FTSE 100	7292,76	-0,58%	8,39%
CAC 40	5901,08	-0,10%	24,74%
IBEX 35	9173,30	-0,23%	7,42%
SWISS MARKET SMI	10233,23	-0,64%	21,40%
RUSSIAN RTSI \$	1436,98	-0,06%	34,46%
TURKEY BIST 100	103780,58	-1,00%	13,71%
ΑΣΙΑ			
NIKKEI 225	23303,32	-0,76%	16,43%
HANG SENG	26378,01	-0,93%	2,06%
SHANGHAI COMP.	2900,915	0,16%	16,32%
ΜΕΤΑΒΛΗΤΟΤΗΤΑ			
CBOE VIX	13,05	2,92%	-48,66%
VSTOXX	12,47	-1,27%	-47,73%
ΕΜΠΟΡΕΥΜΑΤΑ (ΣΜΕ)			
CRUDE OIL (WTI)	56,98	0,37%	17,78%
BRENT OIL	62,46	0,29%	13,05%
GOLD	1473,40	0,69%	11,58%
ALUMINIUM	1765,00	-0,73%	-5,69%
COPPER	5835,00	-0,58%	-2,56%
Baltic Dry Index	1365,00	0,81%	7,32%

ΟΜΟΛΟΓΑ	ΑΠΟΔΟΣΗ
ΗΠΑ	
US 10 Year	1,82%
ΗΝ. ΒΑΣΙΛΕΙΟ	
UK 10 Year	0,71%
ΕΥΡΩΠΗ	
EU 10 Year	-0,35%
ΙΑΠΩΝΙΑ	
JP 10 Year	-0,07%

ΕΛΛΗΝΙΚΑ ΚΡΑΤΙΚΑ ΟΜΟΛΟΓΑ	
GR 10 Year	1,47%
GR 15 Year	1,94%
GR 20 Year	2,28%

ΕΛΛΗΝΙΚΑ ΕΤΑΙΡΙΚΑ ΟΜΟΛΟΓΑ	ΛΗΞΗ
ΟΠΑΠ	21/03/2022
ΕΛΠΕ	04/10/2024
HOUSEMARKET	04/10/2021
ΟΤΕ	24/09/2026
ΜΥΤΙΛ	27/06/2022
MLS	31/08/2022
MOTOR OIL	01/04/2022

ΣΥΝΑΛΛΑΓΜΑ	ΤΙΜΗ	%ΥΤΔ
EUR/USD	1,1022	-3,88
EUR/GBP	0,8558	5,05
EUR/CHF	1,0906	3,21
EUR/JPY	119,6900	5,13
USD/CNH	7,0087	-1,97

ΔΙΕΘΝΕΙΣ ΑΓΟΡΕΣ

Αγορά Μετοχών

Στη Wall Street, ο Dow Jones υποχώρησε μόλις 0,01% στις 27.781 μονάδες, ο S&P κατέγραψε κέρδη 0,07% στις 3.096 μονάδες και ο Nasdaq κινήθηκε χαμηλότερα 0,04% στις 8.479 μονάδες.

Στις ευρωπαϊκές, ο δείκτης Stoxx 600 υποχώρησε 0,36% στις 404 μονάδες, ο FTSE 100 στο Λονδίνο σημείωσε πτώση 0,8% στις 7.292 μονάδες, ο DAX 30 στη Φρανκφούρτη κινήθηκε χαμηλότερα 0,38% στις 13.180 μονάδες και ο CAC 40 στο Παρίσι κατέγραψε απώλειες 0,1% στις 5.901 μονάδες.

Οικονομικά στοιχεία - Διεθνείς εξελίξεις

Μικτά πρόσημα στη Wall Street καθώς προβληματίζουν οι εξελίξεις στο εμπόριο μετά από δημοσίευμα ότι οι εμπορικές διαπραγματεύσεις ΗΠΑ-Κίνας «έχουν κολλήσει» στο ζήτημα των αγορών αγροτικών προϊόντων.

Με μέτριο ρυθμό συνεχίστηκε η ανάπτυξη στην Ευρωζώνη το διάστημα Ιουλίου - Σεπτεμβρίου, όπως και αναμενόταν, σύμφωνα με την Ευρωπαϊκή Στατιστική Υπηρεσία. Το ΑΕΠ στις 19 Χώρες που μοιράζονται το Ευρώ αυξήθηκε κατά 0,2%, σε σύγκριση με το προηγούμενο τρίμηνο και κατά 1,2%, σε σύγκριση με τους αντίστοιχους περσινούς τρεις μήνες.

Η τριμηνιαία ανάπτυξη ήταν σε ευθυγράμμιση με την πρώτη εκτίμηση της Eurostat και τις προβλέψεις της Αγοράς. Κατά 0,1% ενισχύθηκε η απασχόληση στην Ευρωζώνη το τρίτο τρίμηνο, σε σύγκριση με το προηγούμενο τρίμηνο και κατά 1% σε σύγκριση με το αντίστοιχο περσινό τρίμηνο, σύμφωνα με την πρώτη εκτίμηση της Ευρωπαϊκής Στατιστικής Υπηρεσίας. Δημοσκόπηση του Reuters εκτιμούσε ότι η απασχόληση θα αυξηθεί κατά 0,2% σε τριμηνιαία βάση και κατά 1% σε ετήσια.

Κατά 0,1% υποχώρησαν οι λιανικές πωλήσεις στη Βρετανία τον Οκτώβριο, σε σύγκριση με τον Σεπτέμβριο, σύμφωνα με τη Στατιστική Υπηρεσία της Χώρας. Σε σύγκριση με τον αντίστοιχο περσινό μήνα, έκαναν άλμα ύψους 3,1%.

Το Υπουργείο Εργασίας των ΗΠΑ, ανακοίνωσε ότι οι αιτήσεις για επίδομα ανεργίας αυξήθηκαν στις 225.000 την εβδομάδα που έληξε στις 9 Νοεμβρίου, από 211.000 την προηγούμενη εβδομάδα. Το επίπεδο αυτό είναι το υψηλότερο των τελευταίων πέντε μηνών. Οι Οικονομολόγοι ανέμεναν 215.000 νέες αιτήσεις.

Το Υπουργείο Εργασίας των ΗΠΑ ανακοίνωσε ότι ο δείκτης τιμών παραγωγού ενισχύθηκε 0,4% τον περασμένο μήνα. Πρόκειται για τη μεγαλύτερη άνοδο από τον Απρίλιο, ύστερα από την πτώση 0,3% τον Σεπτέμβριο.

Σε ετήσια βάση, ο δείκτης τιμών παραγωγού κατέγραψε άνοδο 1,1%. Πρόκειται για τη μεγαλύτερη άνοδο από τον Οκτώβριο του 2016. Οι Αναλυτές που συμμετείχαν σε δημοσκόπηση του Reuters προέβλεπαν ότι ο δείκτης θα κινηθεί 0,3% υψηλότερα σε μηνιαία βάση και 0,9% σε ετήσια βάση.

Οικονομικό Ημερολόγιο Ξένων Αγορών

Παρασκευή 15 Νοεμβρίου 2019				
10:00	EUR	Ομιλία του Mersch της ΕΚΤ		
12:00	EUR	Ιταλικός Δείκτης Τιμών Καταναλωτή (μηνιαία) (Oct)	-0,5%	-0,6%
12:00	EUR	Βασικός Δείκτης Τιμών Καταναλωτή (ετήσια) (Oct)	1,1%	1,1%
12:00	EUR	Δείκτης Τιμών Καταναλωτή (ετήσια) (Oct)	0,7%	0,7%
12:00	EUR	Δείκτης Τιμών Καταναλωτή (μηνιαία) (Oct)	0,2%	0,2%
12:00	EUR	Εμπορικό Ισοζύγιο (Sep)	17,5B	14,7B
15:30	USD	Βασικές Λιανικές Πωλήσεις (μηνιαία) (Oct)	0,4%	-0,1%
15:30	USD	Τιμή Εξαγωγής (μηνιαία) (Oct)	-0,1%	-0,2%
15:30	USD	Δείκτης Τιμών Εισαγωγών (μηνιαία) (Oct)	-0,2%	0,2%
15:30	USD	Δείκτης Βιομηχανίων NY Empire State (Nov)	5,00	4,00
15:30	USD	Λιανικές Πωλήσεις (μηνιαία) (Oct)	0,2%	-0,3%
16:15	USD	Βιομηχανική Παραγωγή (μηνιαία) (Oct)	-0,4%	-0,4%
16:15	USD	Βιομηχανική Παραγωγή (ετήσια) (Oct)		-0,14%
17:00	USD	Επιχειρηματική Απογραφή (μηνιαία) (Sep)	0,1%	0,0%
17:00	USD	Αποθέματα Λιανικής εκτός Αυτοκινήτων (Sep)		0,3%
20:00	USD	Baker Hughes Μετρητής Εξεδρών		684
20:00	USD	Η.Π.Α. - Συνολικός αριθμός εξεδρών γεώτρησης πετρελαίου και φυσικού αερίου Baker Hughes		817
21:30	GBP	CFTC Καθαρές κερδοσκοπικές θέσεις GBP		-29,0K
21:30	USD	CFTC Καθαρές κερδοσκοπικές θέσεις Αργού Πετρελαίου		406,1K
21:30	USD	CFTC Καθαρές κερδοσκοπικές θέσεις Χρυσού		279,8K
21:30	USD	CFTC Nasdaq 100 speculative positions		41,2K
21:30	USD	CFTC Καθαρές κερδοσκοπικές θέσεις S&P 500		-0,1K
21:30	EUR	CFTC Καθαρές κερδοσκοπικές θέσεις EUR		-60,7K

Γενικός Δείκτης Χ.Α.

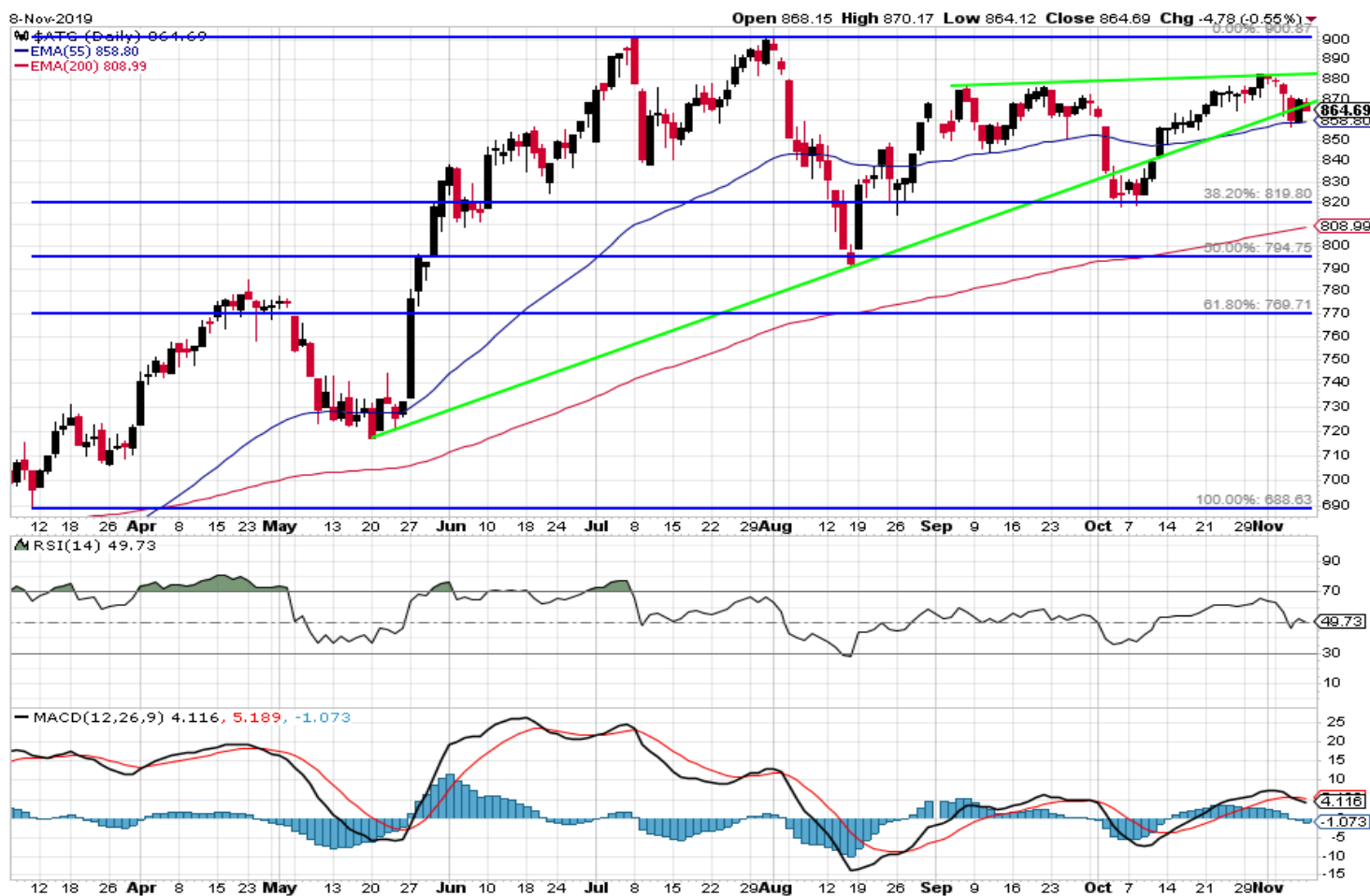

Με τη βοήθεια της καλής εικόνας στις διεθνείς αγορές ο ΓΔ συνέχισε την ανοδική του κίνηση προσεγγίζοντας τον πρώτο στόχο μας δηλαδή τις 880μ. Εφόσον δεν διαταραχθεί η καλή εικόνα στα διεθνή χρηματιστήρια επόμενος στόχος για τον ΓΔ παραμένουν οι 900-905μ., αν και μια βραχυχρόνια διορθωτική κίνηση προς τις 835-840μ δεν αποκλείεται. Ο MACD έδωσε ξανά σήμα πώλησης.

Κρίσιμες ημερομηνίες για το 2019

7 Νοεμβρίου 2019: Εξαμηνιαία αναθεώρηση MSCI (Ημερομηνία εφαρμογής 27 Νοεμβρίου 2019)

Οικονομικό Ημερολόγιο Εβδομάδας

Μερίσματα

Ημερομηνία	Τίτλος	Χρόνος αναφοράς
11/11/19	Χορήγηση Αδειών Κυκλοφορίας Οχημάτων	Οκτώβριος 2019
12/11/19	Οικοδομική Δραστηριότητα	Αύγουστος 2019
14/11/19	Δείκτης Τιμών Εισαγωγών στη Βιομηχανία	Σεπτέμβριος 2019
14/11/19	Κίνηση Μουσείων και Αρχαιολογικών Χώρων	Ιούλιος 2019
14/11/19	Οικονομικοί Λογαριασμοί Γεωργίας	2018
15/11/19	Δείκτες Τιμών Εισροών και Εκροών στη Γεωργία - Κτηνοτροφία	Σεπτέμβριος 2019
15/11/19	Δευτεροβάθμια Επαγγελματική Εκπαίδευση (λήξη σχολικού έτους)	2017/2018
15/11/19	Εργασίες Υποθηκοφυλακείων	2017
18/11/19	Ετήσιοι Μη Χρηματοοικονομικοί Λογαριασμοί Θεσμικών Τομέων	2018
19/11/19	Δείκτης Κύκλου Εργασιών στη Βιομηχανία	Σεπτέμβριος 2019

Μ.ΕΤΟΧΗ	Μ.ΕΡ. ΑΠΟΔΟΣΗ	ΗΜ.ΕΡ. ΑΠΟΚΟΠΗΣ	Μ.ΕΡΙΣΜΑ
ΑΡΑΙΓ	7,98%	03/06/2019	0,60
ΑΔΜΗΕ	4,01%	02/08/2019	0,09
ΕΕΕΚ	8,49%	04/07/2019	0,57
ΕΛΛ	4,77%	04/04/2019	0,67
ΕΛΠΕ	8,66%	07/01/2020	0,25
ΕΝΤΕΡ	7,20%	19/07/2018	0,13
ΕΥΔΑΠ	3,56%	28/06/2019	0,27
ΕΥΑΠΣ	2,52%	27/06/2019	0,13
ΕΛΤΟΝ	3,53%	09/07/2019	0,06
ΕΥΠΙΚ	2,60%	29/05/2019	0,13
ΙΝΤΕΡΚΟ	5,33%	07/05/2019	0,36
ΚΑΡΕΛ	3,39%	01/07/2019	9,50
ΚΡΙ-ΚΡΙ	2,87%	22/08/2019	0,15
ΜΟΗ	6,00%	26/06/2019	0,95
ΜΠΕΛΑ	2,56%	11/11/2019	0,28
ΜΥΤΙΛ	3,64%	26/06/2019	0,36
ΟΛΘ	2,11%	02/07/2019	0,57
ΟΠΑΠ	7,27%	26/06/2019	0,60
ΟΤΕ	3,90%	22/07/2019	0,06
ΟΤΟΕΛ	5,47%	20/05/2019	0,38
ΟΛΠ	1,82%	22/07/2019	0,42
ΡΟΔΕΑ	4,85%	20/06/2019	0,20
ΤΕΝΕΡΓΑ	4,73%	16/10/2019	1,91
ΠΛΑΘ	2,21%	20/06/2019	0,04
ΣΑΡ	1,82%	24/07/2019	0,15

Αποτελέσματα εννεάμηνου 2019

- 19 Νοέμβριου ΦΡΛΚ
- 19 Νοέμβριου ΑΛΦΑ
- 21 Νοέμβριου ΕΤΕ
- 21 Νοέμβριου ΕΥΡΩΒ
- 21 Νοέμβριου ΑΡΑΙΓ
- 25 Νοέμβριου ΕΧΑΕ
- 27 Νοέμβριου ΟΠΑΠ

ΓΕΝΙΚΕΣ ΣΥΝΕΛΕΥΣΕΙΣ

Εταιρεία	Ημερομηνία	Εταιρεία	Ημερομηνία
ΝΑΚΑΣ ΜΟΥΣΙΚΗ	11/11/2019	PASAL AN. ΕΤΑΙΡΕΙΑ ΑΝΑΠΤΥΞΕΩΣ ΑΚΙΝΗΤΩΝ	02/12/2019
UNIBIOS A.E. ΣΥΜΜΕΤΟΧΩΝ	11/11/2019	ALPHA ΑΣΤΙΚΑ ΑΚΙΝΗΤΑ Α.Ε.	04/12/2019
ΜΑΘΙΟΣ ΠΥΡΙΜΑΧΑ Α.Ε.	14/11/2019	ΕΠΙΧΕΙΡΗΣΕΙΣ ΗΧΟΥ ΚΑΙ ΕΙΚΟΝΟΣ Α.Ε	05/12/2019
EPSILON NET A.E.	15/11/2019	ΓΡ. ΣΑΡΑΝΤΗΣ Α.Β.Ε.Ε.	09/12/2019
ALPHA TRUST - ΑΝΔΡΟΜΕΔΑ Α.Ε.Ε.Χ.	18/11/2019		
INFORM Π. ΛΥΚΟΣ Α.Ε.	18/11/2019		
ALPHA ΤΡΑΠΕΖΑ Α.Ε.	20/11/2019		
ΓΕΚΕ Α.Ε.	22/11/2019		
LAMDA DEVELOPMENT A.E.	22/11/2019		
ΙΧΘΥΟΤΡΟΦΕΙΑ ΣΕΛΟΝΤΑ Α.Ε.Γ.Ε.	27/11/2019		
ΝΕΩΡΙΟΝ Α.Ε. ΣΥΜΜΕΤΟΧΩΝ	28/11/2019		
QUALITY AND RELIABILITY A.B.E.E.	29/11/2019		
ΣΩΛΗΝΟΥΡΓΕΙΑ ΤΖΙΡΑΚΙΑΝ ΠΡΟΦΙΛ Α.Ε.	29/11/2019		

ΕΤΑΙΡΙΚΗ ΔΙΑΦΘΩΡΩΣΗ

Αγορά εσωτερικού

Αναστάσιος Σταματόπουλος,
Ιωάννης Βλαχάκης,
Δημήτριος Τζάνας,
Εμμανουήλ Στάικος,
Νεκτάριος Ιωάννου,
Αλεξάνδρα Βοϊλή

Διεθνείς αγορές

Παναγιώτης Δουκέλης,
Δημήτριος Μούρκας
Ιωάννης Βλαχάκης

Θεσμικοί επενδυτές

Αναστάσιος Σταματόπουλος,
Εμμανουήλ Στάικος,
Γεώργιος Καψουλάκης

Εξυπηρέτηση πελατείας

Ελένη Γιαννακοπούλου

Παράγωγα

Νικόλαος Αλευρομάγειρας,
Νικόλαος Γιαννόπουλος

Σημαντικές Γνωστοποιήσεις

Πιστοποίηση Αναλυτών

Η Κύκλος Χρηματοπιστηριακή Α.Ε.Π.Ε.Υ. βεβαιώνει ότι οι απόψεις σχετικά με εταιρίες και μετοχές που εμπεριέχονται στο παρόν σημείωμα αντικατοπτρίζουν αποκλειστικά και μόνο προσωπικές απόψεις των αναλυτών και ότι κανένα τμήμα της χρηματικής τους αποζημίωσης δεν συνδέεται και ούτε πρόκειται να συνδεθεί άμεσα ή έμμεσα με τις συγκεκριμένες συστάσεις ή απόψεις τους. Η χρηματική αποζημίωσή τους, επίσης, δεν σχετίζεται με καμία υπηρεσία επενδυτικής τραπεζικής που έχει τυχόν παρασχεθεί από την Κύκλος Χρηματοπιστηριακή Α.Ε.Π.Ε.Υ.

Γνωστοποιήσεις για την εταιρία

Η Κύκλος Χρηματοπιστηριακή Α.Ε.Π.Ε.Υ. και οι εργαζόμενοι της ενδέχεται να προβαίνουν σε κάθε είδους νόμιμες συναλλαγές επί μετοχών των αναφερομένων εταιριών για ίδιο λογαριασμό ή για λογαριασμό τρίτων ή και να παρέχουν τις υπηρεσίες τους στους εκδότες των μετοχών αυτών. Συνεπώς, οι επενδυτές θα πρέπει να λαμβάνουν υπόψη τους ότι είναι πιθανόν να υπάρχει σύγκρουση συμφερόντων η οποία θα μπορούσε να επηρεάσει την αντικειμενικότητα της ανάλυσης. Η Κύκλος Χρηματοπιστηριακή Α.Ε.Π.Ε.Υ. δεν αναλαμβάνει ευθύνη για επενδυτικές αποφάσεις βασισμένες στα κείμενα ή τις αξιολογήσεις του παρόντος.

Σημαντικές Γνωστοποιήσεις

Το περιεχόμενο των παραπάνω αναλύσεων, απόψεων, εκτιμήσεων, κρίσεων δεν έχει αποσταλεί στις αναφερόμενες εταιρίες και εκφράζει την άποψη του αναλυτή κατά την ημερομηνία σύνταξης της ανάλυσης / πρωινής ενημέρωσης / εβδομαδιαίας στρατηγικής και υπόκεινται σε αλλαγές χωρίς προηγούμενη προειδοποίηση. Η ανανέωση των αναλύσεων των επιμέρους αναφερόμενων εταιριών γίνεται σε μη προκαθορισμένες ημερομηνίες αναλόγως με τις εταιρικές ανακοινώσεις και τις εξελίξεις που αφορούν τον κλάδο ή την αγορά και που ενδέχεται να έχουν σημαντική επίδραση στις απόψεις ή συστάσεις που αναφέρονται στο παρόν σημείωμα. Η ανάλυση / πρωινή ενημέρωση / εβδομαδιαία στρατηγική εκπονήθηκε από το τμήμα ανάλυσης με απόλυτη εχεμύθεια και εμπιστευτικότητα χωρίς τη συμμετοχή στελεχών εκτός του τμήματος αυτού και δημοσιοποιήθηκε μετά την ολοκλήρωσή της ταυτοχρόνως στο κοινό και τα στελέχη της εταιρίας.

Δήλωση Αποποίησης

Το παρόν δεν αποτελεί προτροπή για την αγορά, πώληση ή/και διακράτηση αξιών και αποσκοπεί στην ενημέρωση των επενδυτών. Δεν επιτρέπεται να αναπαραχθεί, αποθηκευτεί σε σύστημα από το οποίο μπορεί να ανακτηθεί, ή να διαβιβαστεί περαιτέρω, σε οποιαδήποτε μορφή ή με οποιοδήποτε μέσο, ηλεκτρονικό, μηχανικό, φωτοτυπικό, μαγνητοφωνικό ή άλλο, εν όλω ή εν μέρει, σε κανένα πρόσωπο, για οποιοδήποτε λόγο ή/και σκοπό χωρίς την προηγούμενη έγγραφη άδεια της ΚΥΚΛΟΣ ΑΧΕΠΕΥ. Το παραπάνω έγγραφο δημιουργήθηκε από το Τμήμα Ανάλυσης, τηλ. 210-3364300, fax. 210-3239122, e-mail: analysis@cyclos.gr.

(Πηγή ειδήσεων : "www.euro2day.gr", "www.ase.gr", "www.insider.gr", "www.naftemporiki.gr", "www.liberal.gr", "www.capital.gr" "www.tovima.gr" "www.kathimerini.gr", "www.newmoney.gr", "www.bankingnews.gr", "www.mononews.gr", "www.protothema.gr", "reporter.gr", "amna.gr")