

| Δείκτες | Κλείσιμο | %Ημ. | %ΥΤΔ |
|--------------------|-----------|--------|--------|
| Γενικός | 888,29 | 0,34% | 44,8% |
| FTSE/ASE LARGE CAP | 2.223,42 | 0,15% | 38,2% |
| FTSE/ASE MID CAP | 1.214,49 | 0,55% | 24,6% |
| FTSE/ASE 80 | 151,12 | 0,00% | 0,0% |
| Τράπεζες | 906,06 | 1,16% | 106,1% |
| Τηλεπικοινωνίες | 3.680,19 | 0,00% | 40,4% |
| Κατασκευές-Υλικά | 2.943,13 | 0,56% | 14,0% |
| Πετρέλαιο & Αέριο | 5.204,54 | -0,56% | 7,1% |
| Κοινής Ωφελείας | 2.847,75 | -0,86% | 61,9% |
| Τροφίμων & Ποτών | 10.703,89 | -1,36% | 5,9% |

Σχόλιο Ημέρας

Άνοδο κατά 0,34% κατέγραψε ο Γενικός Δείκτης του Χ.Α. στη χτεσινή συνεδρίαση κλείνοντας στις 888,29 μονάδες. Παράλληλα, η αξία των συναλλαγών διαμορφώθηκε ψηλότερα στα 89,8 εκ. ευρώ. Η θετική έκθεση της HSBC για το τραπεζικό κλάδο επικάλυψε τις απαισιόδοξες εκτιμήσεις του ΔΝΤ συμβάλλοντας στη διάθεση των αγοραστών να κινηθούν επιθετικά με οδηγό τις μετοχές του κλάδου. Η διαδικασία αυτή ωστόσο εξαντλήθηκε περί το μέσον της συνεδρίασης οπότε οι πωλητές κινητοποιήθηκαν περιορίζοντας τα μέχρι εκείνη την ώρα κέρδη ενόψει της δημοσιοποίησης των αποτελεσμάτων θμήνου με τους δεικτοβαρείς τίτλους να παρουσιάζουν μικτή εικόνα. Την ίδια ώρα, οι αποδόσεις των 10ετών τίτλων υποχωρούσαν στο 1,445%. Έτσι, ο τραπεζικός κλάδος (+1,16%, ενδοσυνεδριακά μέχρι +3,18%) κατέγραψε κέρδη με την Πειραιώς να υπεραποδίδει. Κέρδη ακόμη κατέγραψε ο ΟΠΑΠ (+1,14%), ο Μυτιληναίος (+0,82%), η ΕΧΑΕ (+1,23%), η ΓΕΚΤΕΡΝΑ (+1,03%), η Aegean (+0,87%), ο Σαράντης (+0,85%), ο Φουρλής (+1,65%) αλλά και η ASCompany (+4,56%), η Autohellas (+3,78%), η MLS (+28,97%) και η ΣΙΔΜΑ (+12,96%) από τη μικρή κεφαλαιοποίηση. Στον αντίποδα, απώλειες κατέγραψε η ΔΕΗ (-1,38%), ο Ελλάκτωρ (-0,91%), η ΕΕΕ (-1,38%) και ο ΑΔΜΗΕ (-1,58%). Απολογιστικά, 45 μετοχές κατέγραψαν κέρδη έναντι 63 εκείνων που υποχώρησαν. Φουρλής και Alpha Bank ανακοινώνουν σήμερα τα αποτελέσματα θμήνου, με την Alpha να ανακοινώνει τα του επιχειρησιακού σχεδιασμού της για τα επόμενα έτη. Η διάθεση για περαιτέρω ανοδική κίνηση των τραπεζών φαίνεται ότι διατελεί υπό την αίρεση των αποτελεσμάτων αλλά και των εξελίξεων περί το σχέδιο Ηρακλής, μεταθέτοντας χρονικά την κίνηση προς τις 900 μονάδες.

| Στατιστικά | Ανοδικές | Καθοδικές | Σταθερές |
|------------|----------|-----------|----------|
| Μετοχές | 50 | 72 | 24 |

| Στατιστικά | 18/11/19 | 15/11/19 |
|------------------------------|----------|----------|
| Αξία Συναλλαγών (€ σε εκατ.) | 83 | 62 |
| Μεταβολή Αξίας Συναλλαγών | | 34% |
| Κεφαλαιοποίηση (€ σε δισ.) | 57,5 | 57,5 |
| Κεφαλαιοποίηση/ΑΕΠ 2016 | | 33% |

| Παράγωγα | ASE | ADEX | % Premium (Discount) |
|------------------|----------|----------|----------------------|
| FTSE-20 | | | |
| Δεκέμβριος 2019 | 2.223,42 | 2.227,25 | 0,17 |
| Ιανουάριος 2020 | 2.223,42 | 2.226,75 | 0,15 |
| Φεβρουάριος 2020 | 2.223,42 | 2.226,75 | 0,15 |

| Μεγαλύτερη Άνοδος Μετοχή | Κλείσιμο | %Δ |
|--------------------------|----------|-------|
| MLS ΠΛΗΡΟΦΟΡΙΚΗ (ΚΟ) | 1,38 | 28,97 |
| ΣΙΔΜΑ Α.Ε | 0,61 | 12,96 |
| ΑΤ ΤΙCΑ GROUP ΚΟ | 1,32 | 7,32 |
| PERFORMANCE | 3,88 | 5,43 |
| ΠΕΡΣΕΥΣ ΑΕ (ΚΟ) | 1,00 | 4,61 |

| Μεγαλύτερη Πτώση Μετοχή | Κλείσιμο | %Δ |
|--------------------------|----------|--------|
| FORTHNET ΑΕ (ΚΟ) | 0,36 | -19,11 |
| ΑΚΡΙΤΑΣ ΒΙΟΜ.ΕΠΕΞ.ΞΥΛΟΥ | 0,47 | -18,28 |
| ΑΤ ΤΙΚΕΣ ΕΚΔΟΣΕΙΣ ΑΕ(ΚΟ) | 0,30 | -9,09 |
| CRP Α.Ε. Η/Υ | 0,34 | -9,04 |
| ΛΕΒΕΝΤΕΡΗΣ (ΠΟ) | 0,22 | -8,40 |

| Υψηλ. Όγκος Συν/γών Μετοχή | Τεμάχια | %Δ |
|----------------------------|-----------|------|
| ALPHA BANK (ΚΟ) | 4.921.863 | 0,05 |
| EUROBANK ERGASIAS (ΚΟ) | 8.138.063 | 1,68 |
| MARFIN INVESTMENT GROUP | 3.009.078 | 4,02 |
| ΕΘΝΙΚΗ (ΚΟ) | 2.516.780 | 1,06 |
| ΤΡΑΠΕΖΑ ΠΕΙΡΑΙΩΣ (ΚΟ) | 3.155.683 | 3,40 |

| Υψηλ. Αξία Συν/γών Μετοχή | Ευρώ | %Δ |
|---------------------------|-----------|-------|
| ALPHA BANK (ΚΟ) | 9.605.016 | 0,05 |
| ΟΤΕ(ΚΟ) | 8.991.333 | 0,00 |
| ΕΘΝΙΚΗ (ΚΟ) | 7.703.864 | 1,06 |
| ΟΠΑΠ ΑΕ (ΚΟ) | 4.649.075 | 1,14 |
| COCA COLA HBC AG | 2.577.889 | -1,38 |

Επιχειρηματικά Νέα

Πενταετές ομόλογο ύψους 500 εκατ. ευρώ εκδίδει η Μυτιληναίος για τη χρηματοδότηση των σχεδίων της. Η διαδικασία θα τρέξει μέσω της θυγατρικής της Mytilineos Financial Partners SA, η οποία εδρεύει στο Λουξεμβούργο. Αξιολόγηση BB με σταθερό outlook, υψηλότερη από το ελληνικό Δημόσιο, θέτει η Fitch για τη Mytilineos εν όψει της έκδοσης ευρωομολόγου ύψους 500 εκατ. ευρώ από την εισηγμένη.

ΟΛΠ: Έσπασε το φράγμα των 5 εκατομμυρίων TEU στο λιμάνι του Πειραιά. Ξεπεράστηκε ήδη το όριο των 5 εκ. TEU από τον Νοέμβριο. Πιο κοντά το λιμάνι του Πειραιά στην πρώτη θέση στη Μεσόγειο.

Σε αναβάθμιση των συστάσεων για τις μετοχές των Eurobank, Εθνικής Τράπεζας και Τράπεζας Πειραιώς από "hold" σε "buy" προχώρησε η HSBC, αυξάνοντας ταυτόχρονα και τις τιμές-στόχους για τις τρεις, ενώ μειώνει την τιμή-στόχο για την Alpha Bank. Συγκεκριμένα, για τη Eurobank η τιμή-στόχος αυξάνεται στο 1,04 ευρώ ανά μετοχή από 0,94 ευρώ προηγουμένως, για την Εθνική Τράπεζα στα 3,3 ευρώ από 2,8 ευρώ και για την Πειραιώς στα 4,4 ευρώ από 3,1 ευρώ, ενώ αντίθετως για την Alpha Bank η τιμή-στόχος μειώνεται στα 2,48 ευρώ από 2,5.

Πρωτογενές πλεόνασμα 5,755 δισ. ευρώ έναντι στόχου για αποτέλεσμα 2,314 δισ. ευρώ εμφανίζει ο κρατικός προϋπολογισμός στο τέλος Οκτωβρίου. Το ύψος των καθαρών εσόδων του κρατικού προϋπολογισμού στο 10μηνο ανήλθε σε 43.383 εκατ. ευρώ, παρουσιάζοντας αύξηση κατά 1.666 εκατ. ευρώ ή 4,0 % έναντι του στόχου. Οι δαπάνες του κρατικού προϋπολογισμού ανήλθαν στα 42.462 εκατ. ευρώ και παρουσιάζονται μειωμένες κατά 2.152 εκατ. ευρώ έναντι του στόχου (44.614 εκατ. ευρώ).

| ΔΙΕΘΝΕΙΣ ΔΕΙΚΤΕΣ | ΤΙΜΗ | ΜΕΤΑΒΟΛΗ | %ΥΤΔ |
|--------------------------|-----------|----------|---------|
| ΑΜΕΡΙΚΗ | | | |
| MSCI WORLD | 2285,76 | 0,14% | 21,33% |
| MSCI EMERGING | 1052,11 | 0,32% | 8,94% |
| S&P 500 | 3122,03 | 0,05% | 24,54% |
| DOW JONES | 28036,22 | 0,11% | 20,19% |
| NASDAQ 100 | 8549,94 | 0,11% | 28,86% |
| BRAZIL IBOVESPA | 106269,30 | -0,27% | 20,92% |
| ΕΥΡΩΠΗ | | | |
| EURO STOXX 50 | 3704,92 | -0,18% | 23,44% |
| STOXX 600 | 405,99 | 0,00% | 20,24% |
| DAX 30 | 13207,01 | -0,26% | 25,08% |
| FTSE 100 | 7307,70 | 0,07% | 8,61% |
| CAC 40 | 5929,79 | -0,16% | 25,35% |
| IBEX 35 | 9258,00 | -0,04% | 8,41% |
| SWISS MARKET SMI | 10347,18 | 0,36% | 22,75% |
| RUSSIAN RTSI \$ | 1443,02 | -0,44% | 35,55% |
| TURKEY BIST 100 | 106846,18 | 1,48% | 17,48% |
| ΑΣΙΑ | | | |
| NIKKEI 225 | 23292,65 | 0,49% | 16,38% |
| HANG SENG | 27033,9 | 1,35% | 4,60% |
| SHANGHAI COMP. | 2933,991 | 0,62% | 17,65% |
| ΜΕΤΑΒΛΗΤΟΤΗΤΑ | | | |
| CBOE VIX | 12,46 | -4,52% | -50,98% |
| VSTOXX | 12,04 | -3,50% | -49,56% |
| ΕΜΠΟΡΕΥΜΑΤΑ (ΣΜΕ) | | | |
| CRUDE OIL (WTI) | 56,76 | -0,51% | 17,32% |
| BRENT OIL | 62,29 | -0,24% | 12,74% |
| GOLD | 1471,90 | 0,23% | 12,14% |
| ALUMINIUM | 1755,00 | 0,80% | -5,85% |
| COPPER | 5849,00 | 0,64% | -2,26% |
| Baltic Dry Index | 1357,00 | -0,51% | 5,27% |

| ΟΜΟΛΟΓΑ | ΑΠΟΔΟΣΗ | |
|---------------------|---------|--|
| ΗΠΑ | | |
| US 10 Year | 1,82% | |
| ΗΝ. ΒΑΣΙΛΕΙΟ | | |
| UK 10 Year | 0,75% | |
| ΕΥΡΩΠΗ | | |
| EU 10 Year | -0,34% | |
| ΙΑΠΩΝΙΑ | | |
| JP 10 Year | -0,08% | |

| ΕΛΛΗΝΙΚΑ ΚΡΑΤΙΚΑ ΟΜΟΛΟΓΑ | | |
|--------------------------|-------|--|
| GR 10 Year | 1,44% | |
| GR 15 Year | 1,93% | |
| GR 20 Year | 2,26% | |

| ΕΛΛΗΝΙΚΑ ΕΤΑΙΡΙΚΑ ΟΜΟΛΟΓΑ | | ΛΗΞΗ |
|---------------------------|--------|------------|
| ΟΠΑΠ | 3,10% | 21/03/2022 |
| ΕΛΠΕ | 1,70% | 04/10/2024 |
| HOUSEMARKET | 2,25% | 04/10/2021 |
| ΟΤΕ | 0,66% | 24/09/2026 |
| ΜΥΤΙΑ | 2,82% | 27/06/2022 |
| MLS | 30,37% | 31/08/2022 |
| MOTOR OIL | 2,48% | 01/04/2022 |

| ΣΥΝΑΛΛΑΓΜΑ | ΤΙΜΗ | | %ΥΤΔ |
|------------|----------|--|-------|
| EUR/USD | 1,1078 | | -3,39 |
| EUR/GBP | 0,8543 | | 5,22 |
| EUR/CHF | 1,0963 | | 2,67 |
| EUR/JPY | 120,3700 | | 4,54 |
| USD/CNH | 7,0244 | | -2,19 |

ΔΙΕΘΝΕΙΣ ΑΓΟΡΕΣ

Αγορά Μετοχών

Στη Wall Street, ο Dow Jones ενισχύθηκε 0,11% στις 28.035, ο S&P 500 κατέγραψε απώλειες 0,04% στις 3.119 μονάδες και ο Nasdaq κινήθηκε υψηλότερα 0,11% στις 8.549 μονάδες.

Στις ευρωπαϊκές, ο δείκτης Stoxx 600 υποχώρησε μόλις 0,03% στις 405 μονάδες, ο FTSE 100 στο Λονδίνο σημείωσε άνοδο 0,07% στις 7.307 μονάδες, ο DAX 30 στη Φρανκφούρτη κινήθηκε χαμηλότερα 0,26% στις 13.207 μονάδες και ο CAC 40 στο Παρίσι κατέγραψε απώλειες 0,16% στις 5.929 μονάδες.

Οικονομικά στοιχεία - Διεθνείς εξελίξεις

Μικτά πρόσημα και οριακές διακυμάνσεις για του δείκτες καθώς προβληματίζουν δημοσιεύματα ότι επικρατεί απαισιοδοξία στο Πεκίνο σχετικά με το ενδεχόμενο επίτευξης εμπορικής συμφωνίας, λόγω της απροθυμίας του Αμερικανού προέδρου Ντόναλντ Τραμπ να αποσύρει τους δασμούς που επέβαλε.

Η κυβέρνηση της Κίνας θεωρούσε ότι οι ΗΠΑ είχαν συμφωνήσει στην απόσυρση των συγκεκριμένων δασμών. Στο μεταξύ, η κυβέρνηση Τραμπ έδωσε νέα παράταση τριών μηνών στην άδεια που είχε χορηγήσει στις αμερικανικές επιχειρήσεις για να συνεχίσουν να συναλλάσσονται με την κινεζική Huawei.

“Εάν η τρέχουσα διαδικασία αποπομπής οδηγήσει στην απομάκρυνσή του από τη θέση του Αμερικανού Προέδρου, το Χρηματιστήριο και οι Αγορές θα ζήσουν μία πτώση άνευ προηγουμένου”, προειδοποίησε για ακόμη μία φορά ο Ντόναλντ Τραμπ.

Ο Αμερικανός Πρόεδρος υποστήριξε σήμερα ότι του αρέσει η ιδέα να καταθέσει στο Κογκρέσο, στην έρευνα για την παραπομπή του, λέγοντας πως θα το εξετάσει.

Ο Αμερικανός Πρόεδρος Ντόναλντ Τραμπ συναντήθηκε στον Λευκό Οίκο με τον πρόεδρο της Fed, Τζερόμ Πάουελ, για να συζητήσουν την ανάπτυξη της Οικονομίας, την απασχόληση και τον πληθωρισμό. Όπως ανέφερε σε ανακοίνωσή της η Fed, στη συνάντηση συμμετείχε και ο Υπουργός Οικονομικών, Στίβεν Μνούτσιν.

Ο κ. Τραμπ ανέφερε ότι “είχε μια πολύ καλή και εγκάρδια συνάντηση με τον κ. Πάουελ. Συζητήθηκαν όλα, μεταξύ των οποίων τα επιτόκια, τα αρνητικά επιτόκια, ο χαμηλός πληθωρισμός, η χαλάρωση, η ισχύς του Δολαρίου και ο αντίκτυπος της στη Μεταποίηση, το Εμπόριο με την Κίνα, την Ε.Ε. και Άλλους”.

Οικονομικό Ημερολόγιο Ξένων Αγορών

| Τρίτη 19 Νοεμβρίου 2019 | | | | |
|-------------------------|-----|---|--------|---------|
| 13:00 | GBP | <u>Παραγγελίες Τάσεων Βιομηχανίας CBI (Nov)</u> | -31 | -37 |
| 15:30 | USD | <u>Άδειες Κτιρίων (Oct)</u> | 1,385M | 1,391M |
| 15:30 | USD | <u>Άδειες Δόμησης (μηνιαία) (Oct)</u> | 0,0% | -2,7% |
| 15:30 | USD | <u>Αργή Ανοικοδόμησης (Oct)</u> | 1,320M | 1,256M |
| 15:30 | USD | <u>Εκκίνηση Κατοικιών, Μεταβολή (μηνιαία) (Oct)</u> | | -9,4% |
| 16:00 | USD | <u>Ομιλία μέλους FOMC Williams</u> | | |
| 23:30 | USD | <u>Εβδομαδιαίο Απόθεμα Αργού πετρελαίου API</u> | | -0,500M |

Γενικός Δείκτης Χ.Α.

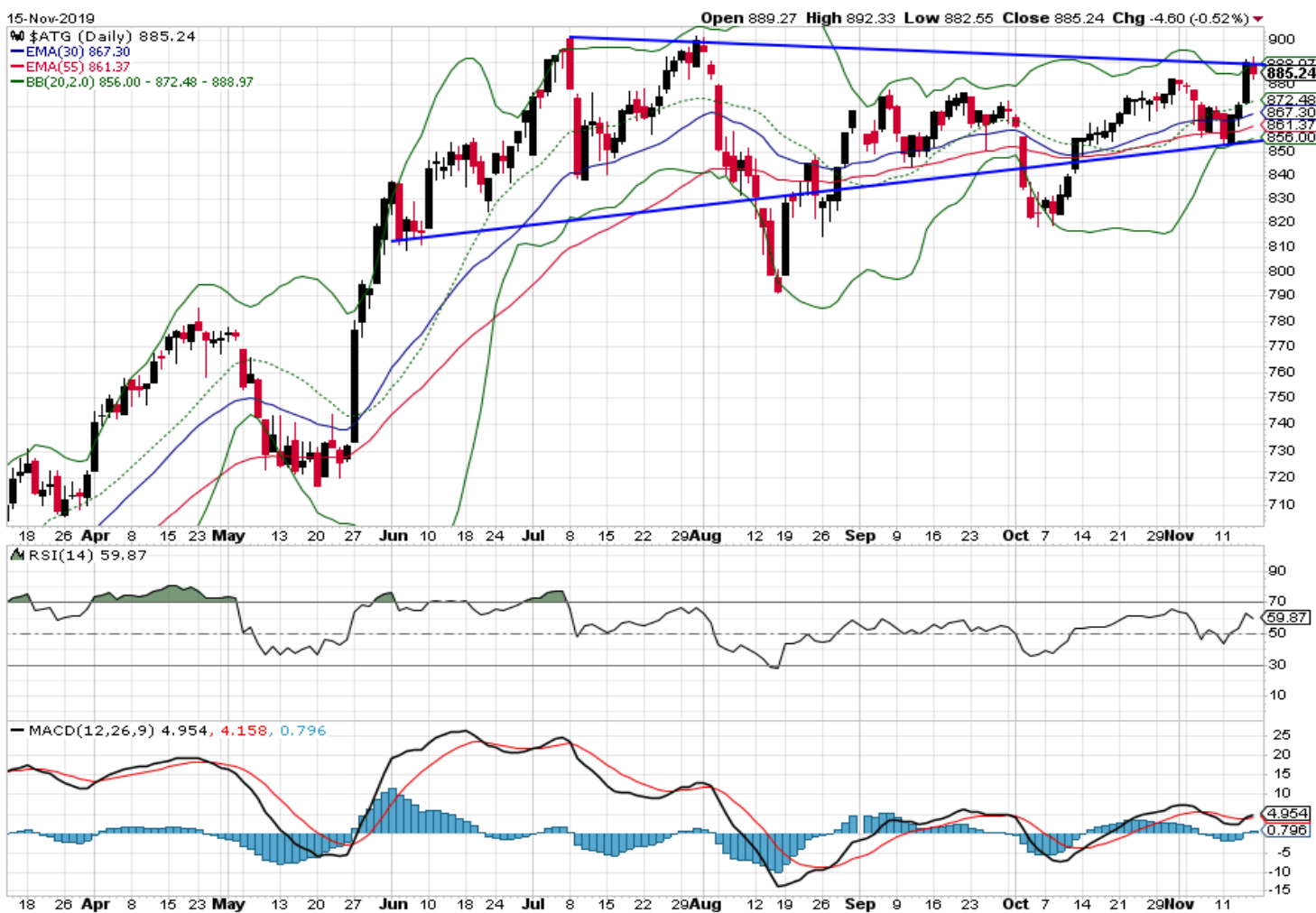

Με τη βοήθεια της καλής εικόνας των διεθνών χρηματιστηρίων ο ΓΔ προσέγγισε ξανά τις 885μ με σχετικά αυξημένες συναλλαγές. Πλέον επόμενος στόχος παραμένουν οι 900-905μ και η τρίτη προσπάθεια για την διάσπασή τους φέτος. Ο MACD έχει δώσει ξανά σήμα αγοράς.

Κρίσιμες ημερομηνίες για το 2019

7 Νοεμβρίου 2019: Εξαμηνιαία αναθεώρηση MSCI (Ημερομηνία εφαρμογής 27 Νοεμβρίου 2019)

Οικονομικό Ημερολόγιο Εβδομάδας

Μερίσματα

| Ημερομηνία | Τίτλος | Χρόνος αναφοράς |
|------------|--|------------------|
| 18/11/19 | Ετήσιοι Μη Χρηματοοικονομικοί Λογαριασμοί Θεσμικών Τομέων | 2018 |
| 19/11/19 | Δείκτης Κύκλου Εργασιών στη Βιομηχανία | Σεπτέμβριος 2019 |
| 20/11/19 | Δύναμη του Ελληνικού Εμπορικού Στόλου | Σεπτέμβριος 2019 |
| 21/11/19 | Ad hoc Έρευνα για το συνδυασμό οικογενειακής ζωής και εργασίας | 2018 |
| 22/11/19 | Ανώτατη Εκπαίδευση (Πανεπιστημιακός Τομέας): Ατομικό Στατιστικό Δελτίο Φοιτητή (έναρξη ακαδημαϊκού έτους) | 2017/2018 |
| 25/11/19 | Δείκτες Κύκλου Εργασιών στον Τομέα των Αυτοκινήτων | Γ' τρίμηνο 2019 |
| 25/11/19 | Δείκτης Κύκλου Εργασιών στο Χονδρικό Εμπόριο | Γ' τρίμηνο 2019 |
| 26/11/19 | Δείκτης Τιμών Υλικών Κατασκευής Νέων κτηρίων Κατοικιών | Οκτώβριος 2019 |
| 29/11/19 | Ανώτατη Εκπαίδευση (Τεχνολογικός Τομέας), Επαγγελματικές και Εκκλησιαστικές Σχολές: Ατομικό Στατιστικό Δελτίο Φοιτητή - Σπουδαστή (έναρξη ακαδημαϊκού έτους) | 2017/2018 |
| 29/11/19 | Δείκτης Κύκλου Εργασιών στο Λιανικό Εμπόριο | Σεπτέμβριος 2019 |

| Μ.ΕΤ.Ο.Χ.Η. | Μ.Ε.Ρ.. Α.Π.Ο.Δ.Ο.Σ.Η. | Η.Μ.Ε.Ρ.. Α.Π.Ο.Κ.Ο.Π.Η.Σ. | Μ.Ε.ΡΙ.Σ.Μ.Α. |
|-------------|---------------------------|-------------------------------|---------------|
| ΑΡΑΙΓ | 8,12% | 03/06/2019 | 0,60 |
| ΑΔΜΗΕ | 4,04% | 02/08/2019 | 0,09 |
| ΕΕΕΚ | 8,96% | 04/07/2019 | 0,57 |
| ΕΛΛ | 4,77% | 04/04/2019 | 0,67 |
| ΕΛΠΕ | 8,67% | 07/01/2020 | 0,25 |
| ΕΝΤΕΡ | 7,20% | 19/07/2018 | 0,13 |
| ΕΥΔΑΠ | 3,62% | 28/06/2019 | 0,27 |
| ΕΥΑΠΣ | 2,59% | 27/06/2019 | 0,13 |
| ΕΛΤΟΝ | 3,57% | 09/07/2019 | 0,06 |
| ΕΥΠΙΚ | 2,62% | 29/05/2019 | 0,13 |
| ΙΝΤΕΡΚΟ | 5,33% | 07/05/2019 | 0,36 |
| ΚΑΡΕΛ | 3,44% | 01/07/2019 | 9,50 |
| ΚΡΙ-ΚΡΙ | 2,87% | 22/08/2019 | 0,15 |
| ΜΟΗ | 5,98% | 26/06/2019 | 0,95 |
| ΜΠΕΛΑ | 2,53% | 11/11/2019 | 0,28 |
| ΜΥΤΙΛ | 3,63% | 26/06/2019 | 0,36 |
| ΟΛΘ | 2,13% | 02/07/2019 | 0,57 |
| ΟΠΑΠ | 7,15% | 26/06/2019 | 0,60 |
| ΟΤΕ | 3,92% | 22/07/2019 | 0,06 |
| ΟΤΟΕΛ | 5,25% | 20/05/2019 | 0,38 |
| ΟΛΠ | 1,86% | 22/07/2019 | 0,42 |
| ΡΟΔΕΑ | 4,85% | 20/06/2019 | 0,20 |
| ΤΕΝΕΡΓΑ | 4,69% | 16/10/2019 | 1,91 |
| ΠΛΑΘ | 2,17% | 20/06/2019 | 0,04 |
| ΣΑΡ | 1,80% | 24/07/2019 | 0,15 |

Αποτελέσματα εννεάμηνου 2019

- 19 Νοέμβριου ΦΡΛΚ
- 19 Νοέμβριου ΑΛΦΑ
- 21 Νοέμβριου ΕΤΕ
- 21 Νοέμβριου ΕΥΡΩΒ
- 21 Νοέμβριου ΑΡΑΙΓ
- 22 Νοέμβριου ΠΕΙΡ
- 25 Νοέμβριου ΕΧΑΕ
- 26 Νοέμβριου ΜΟΗ
- 27 Νοέμβριου ΟΠΑΠ

ΓΕΝΙΚΕΣ ΣΥΝΕΛΕΥΣΕΙΣ

| Εταιρεία | Ημερομηνία | Εταιρεία | Ημερομηνία |
|------------------------------------|------------|--|------------|
| ALPHA TRUST - ΑΝΔΡΟΜΕΔΑ Α.Ε.Ε.Χ. | 18/11/2019 | PASAL AN. ΕΤΑΙΡΕΙΑ ΑΝΑΠΤΥΞΕΩΣ ΑΚΙΝΗΤΩΝ | 02/12/2019 |
| INFORM Π. ΛΥΚΟΣ Α.Ε. | 18/11/2019 | ALPHA ΑΣΤΙΚΑ ΑΚΙΝΗΤΑ Α.Ε. | 04/12/2019 |
| ALPHA ΤΡΑΠΕΖΑ Α.Ε. | 20/11/2019 | ΕΠΙΧΕΙΡΗΣΕΙΣ ΗΧΟΥ ΚΑΙ ΕΙΚΟΝΟΣ Α.Ε | 05/12/2019 |
| ΓΕΚΕ Α.Ε. | 22/11/2019 | ΓΡ. ΣΑΡΑΝΤΗΣ Α.Β.Ε.Ε. | 09/12/2019 |
| LAMDA DEVELOPMENT Α.Ε. | 22/11/2019 | | |
| ΙΧΘΥΟΤΡΟΦΕΙΑ ΣΕΛΟΝΤΑ Α.Ε.Γ.Ε. | 27/11/2019 | | |
| ΝΕΩΡΙΟΝ Α.Ε. ΣΥΜΜΕΤΟΧΩΝ | 28/11/2019 | | |
| QUALITY AND RELIABILITY Α.Β.Ε.Ε. | 29/11/2019 | | |
| ΣΩΛΗΝΟΥΡΓΕΙΑ ΤΖΙΡΑΚΙΑΝ ΠΡΟΦΙΛ Α.Ε. | 29/11/2019 | | |

ΕΤΑΙΡΙΚΗ ΔΙΑΦΘΩΡΩΣΗ

Αγορά εσωτερικού

Αναστάσιος Σταματόπουλος,
Ιωάννης Βλαχάκης,
Δημήτριος Τζάνας,
Εμμανουήλ Στάικος,
Νεκτάριος Ιωάννου,
Αλεξάνδρα Βοϊλή

Διεθνείς αγορές

Παναγιώτης Δουκέλης,
Δημήτριος Μούρκας
Ιωάννης Βλαχάκης

Θεσμικοί επενδυτές

Αναστάσιος Σταματόπουλος,
Εμμανουήλ Στάικος,
Γεώργιος Καψουλάκης

Εξυπηρέτηση πελατείας

Ελένη Γιαννακοπούλου

Παράγωγα

Νικόλαος Αλευρομάγειρας,
Νικόλαος Γιαννόπουλος

Σημαντικές Γνωστοποιήσεις

Πιστοποίηση Αναλυτών

Η Κύκλος Χρηματοπιστηριακή Α.Ε.Π.Ε.Υ. βεβαιώνει ότι οι απόψεις σχετικά με εταιρίες και μετοχές που εμπεριέχονται στο παρόν σημείωμα αντικατοπτρίζουν αποκλειστικά και μόνο προσωπικές απόψεις των αναλυτών και ότι κανένα τμήμα της χρηματικής τους αποζημίωσης δεν συνδέεται και ούτε πρόκειται να συνδεθεί άμεσα ή έμμεσα με τις συγκεκριμένες συστάσεις ή απόψεις τους. Η χρηματική αποζημίωσή τους, επίσης, δεν σχετίζεται με καμία υπηρεσία επενδυτικής τραπεζικής που έχει τυχόν παρασχεθεί από την Κύκλος Χρηματοπιστηριακή Α.Ε.Π.Ε.Υ.

Γνωστοποιήσεις για την εταιρία

Η Κύκλος Χρηματοπιστηριακή Α.Ε.Π.Ε.Υ. και οι εργαζόμενοι της ενδέχεται να προβαίνουν σε κάθε είδους νόμιμες συναλλαγές επί μετοχών των αναφερομένων εταιριών για ίδιο λογαριασμό ή για λογαριασμό τρίτων ή και να παρέχουν τις υπηρεσίες τους στους εκδότες των μετοχών αυτών. Συνεπώς, οι επενδυτές θα πρέπει να λαμβάνουν υπόψη τους ότι είναι πιθανόν να υπάρχει σύγκρουση συμφερόντων η οποία θα μπορούσε να επηρεάσει την αντικειμενικότητα της ανάλυσης. Η Κύκλος Χρηματοπιστηριακή Α.Ε.Π.Ε.Υ. δεν αναλαμβάνει ευθύνη για επενδυτικές αποφάσεις βασισμένες στα κείμενα ή τις αξιολογήσεις του παρόντος.

Σημαντικές Γνωστοποιήσεις

Το περιεχόμενο των παραπάνω αναλύσεων, απόψεων, εκτιμήσεων, κρίσεων δεν έχει αποσταλεί στις αναφερόμενες εταιρίες και εκφράζει την άποψη του αναλυτή κατά την ημερομηνία σύνταξης της ανάλυσης / πρωινής ενημέρωσης / εβδομαδιαίας στρατηγικής και υπόκεινται σε αλλαγές χωρίς προηγούμενη προειδοποίηση. Η ανανέωση των αναλύσεων των επιμέρους αναφερόμενων εταιριών γίνεται σε μη προκαθορισμένες ημερομηνίες αναλόγως με τις εταιρικές ανακοινώσεις και τις εξελίξεις που αφορούν τον κλάδο ή την αγορά και που ενδέχεται να έχουν σημαντική επίδραση στις απόψεις ή συστάσεις που αναφέρονται στο παρόν σημείωμα. Η ανάλυση / πρωινή ενημέρωση / εβδομαδιαία στρατηγική εκπονήθηκε από το τμήμα ανάλυσης με απόλυτη εχεμύθεια και εμπιστευτικότητα χωρίς τη συμμετοχή στελεχών εκτός του τμήματος αυτού και δημοσιοποιήθηκε μετά την ολοκλήρωσή της ταυτοχρόνως στο κοινό και τα στελέχη της εταιρίας.

Δήλωση Αποποίησης

Το παρόν δεν αποτελεί προτροπή για την αγορά, πώληση ή/και διακράτηση αξιών και αποσκοπεί στην ενημέρωση των επενδυτών. Δεν επιτρέπεται να αναπαραχθεί, αποθηκευτεί σε σύστημα από το οποίο μπορεί να ανακτηθεί, ή να διαβιβαστεί περαιτέρω, σε οποιαδήποτε μορφή ή με οποιοδήποτε μέσο, ηλεκτρονικό, μηχανικό, φωτοτυπικό, μαγνητοφωνικό ή άλλο, εν όλω ή εν μέρει, σε κανένα πρόσωπο, για οποιοδήποτε λόγο ή/και σκοπό χωρίς την προηγούμενη έγγραφη άδεια της ΚΥΚΛΟΣ ΑΧΕΠΕΥ. Το παραπάνω έγγραφο δημιουργήθηκε από το Τμήμα Ανάλυσης, τηλ. 210-3364300, fax. 210-3239122, e-mail: analysis@cyclos.gr.

(Πηγή ειδήσεων : "www.euro2day.gr", "www.ase.gr", "www.insider.gr", "www.naftemporiki.gr", "www.liberal.gr", "www.capital.gr" "www.tovima.gr" "www.kathimerini.gr", "www.newmoney.gr", "www.bankingnews.gr", "www.mononews.gr", "www.protothema.gr", "reporter.gr", "amna.gr")