

Δείκτες

	Κλείσιμο	%Ημ.	%ΥΤΔ
Γενικός	893,37	0,57%	45,7%
FTSE/ASE LARGE CAP	2.232,79	0,42%	38,8%
FTSE/ASE MID CAP	1.218,66	0,34%	25,0%
FTSE/ASE 80	151,12	0,00%	0,0%
Τράπεζες	915,36	1,03%	108,2%
Τηλεπικοινωνίες	3.715,97	0,97%	41,8%
Κατασκευές-Υλικά	2.958,62	0,53%	14,6%
Πετρέλαιο & Αέριο	5.224,11	0,38%	7,5%
Κοινής Ωφελείας	2.865,43	0,62%	62,9%
Τροφίμων & Ποτών	10.634,21	-0,65%	5,2%

Σχόλιο Ημέρας

Άνοδο κατά 0,57% κατέγραψε ο Γενικός Δείκτης του Χ.Α. στη χθεσινή συνεδρίαση κλείνοντας στις 893,37 μονάδες. Παράλληλα, η αξία των συναλλαγών διαμορφώθηκε στα 75,2 εκ. ευρώ. Η διάθεση των αγοραστών για τραπεζικούς αλλά και άλλους δεικτοβαρείς τίτλους ήταν υψηλή στο ξεκίνημα και μέχρι τη μέση της συνεδρίασης με την HSBC να αναβαθμίζει το Χ.Α. οδηγώντας το Γ.Δ. μέχρι τις 895 μονάδες. Διακόπηκε ωστόσο στη συνέχεια με τους πωλητές να παίρνουν την υπεροπλία μηδενίζοντας τα κέρδη. Με τους αγοραστές ωστόσο να επανακάμπτουν και πάλι στο φινάλε σε μια συνεδρίαση που την χαρακτήρισε η υψηλή μεταβλητότητα. Έτσι, ο τραπεζικός δείκτης (+1,03%, ενδοσυνεδριακά από -0,92% μέχρι +1,94%) κατέγραψε κέρδη με την Εθνική (+2,56%) να υπεραποδίδει. Κέρδη ακόμη κατέγραψε η ΔΕΗ (+1,53%) ενόψει κατάθεσης του νομοσχεδίου με τα μέτρα εξυγίανσης, η Motor Oil (+0,74%), ο ΟΤΕ (+0,97%), ο ΑΔΜΗΕ (+1,38%), η Aegean (+0,99%), η Lamda (+1,83%), ο Τπάν (+0,87%) αλλά και η MLS (+20,29%) με τη ΣΙΔΜΑ (+16,39%) από τη μικρή κεφαλαιοποίηση. Στον αντίποδα, απώλειες κατέγραψε η ΕΕΕ (-0,66%), ο Φουρλής (+0,54%), τα ΕΛΠΕ (-0,46%), ο Ελλάκτωρ (-0,34%) και ο Αβαξ (-1,67%). Απολογιστικά, 64 μετοχές κατέγραψαν κέρδη έναντι 37 εκείνων που υποχώρησαν. Η επενδυτική κοινότητα θα αξιολογήσει τις ανακοινώσεις της Alpha Bank σε σχέση με τη σχεδιαζόμενη μείωση των κόκκινων δανείων. Η αντιπαράθεση αγοραστών και πωλητών αναμένεται να συνεχιστεί χωρίς ωστόσο να υπάρχουν ισχυροί λόγοι για επικράτηση των πρώτων. Ανοικτά όλα τα ενδεχόμενα για το τελικό πρόσημο του Γ.Δ.

Στατιστικά

Μετοχές	Ανοδικές	Καθοδικές	Σταθερές
	68	45	25

Στατιστικά

	19/11/19	18/11/19
Αξία Συναλλαγών (€ σε εκατ.)	70	83
Μεταβολή Αξίας Συναλλαγών		-16%
Κεφαλαιοποίηση (€ σε δισ.)	57,7	57,5
Κεφαλαιοποίηση/ΑΕΠ 2016		33%

Παράγωγα

FTSE-20	ASE	ADEX	% Premium (Discount)
Δεκέμβριος 2019	2.232,79	2.236,25	0,15
Ιανουάριος 2020	2.232,79	2.230,00	-0,12
Φεβρουάριος 2020	2.232,79	2.230,00	-0,12

Επιχειρηματικά Νέα

FOURLIS : το εννεάμηνο του 2019 παρουσίασε πωλήσεις € 339,4 εκατ., έναντι € 325,8 εκατ. το εννεάμηνο του 2018 (+ 4,2%). Τα κέρδη προ φόρων ανήλθαν σε € 7,9 εκατ. Σε συγκρίσιμη βάση, ανήλθαν σε € 10,1 εκατ. έναντι κερδών € 9,5 εκατ. την αντίστοιχη περίοδο του 2018. Τα κέρδη μετά από φόρους ήταν € 6,0 εκατ. Οι πωλήσεις στην Ελλάδα αυξήθηκαν κατά 0,8%, ενώ στις υπόλοιπες χώρες οι πωλήσεις αυξήθηκαν κατά 5,3%.

Alpha Bank: σε 91,6 εκατ. ευρώ, έναντι 53,8 εκατ. ευρώ ανήλθαν τα κέρδη μετά από φόρους 9μηνου που αντιστοιχούν στους μετόχους, σύμφωνα με τα οικονομικά αποτελέσματα της τράπεζας. Ισχυρή κεφαλαιακή βάση με Δείκτη Κεφαλαίων Κοινών Μετοχών της Κατηγορίας 1 (CET1) 18% στο τέλος Σεπτεμβρίου 2019. Τα Μη Εξυπηρετούμενα Ανοίγματα στην Ελλάδα μειώθηκαν κατά 2,1 δισ. το γ' τρίμηνο.

Σε αναβάθμιση της σύστασης για Ελλάδα σε overweight από neutral προχωρά η HSBC, μία μέρα μετά την αναβάθμιση της σύστασης για τις ελληνικές τράπεζες σε "buy".

Η Alpha Bank θα καταφέρει να μειώσει τα μη εξυπηρετούμενα ανοίγματα της κατά 12 δισ. ευρώ (Project Galaxy) με κόστος που δεν θα ξεπεράσει τα 2 δισ. ευρώ ή 3,5 ποσοστιαίες μονάδες του δείκτη συνολικής κεφαλαιακής επάρκειας. Μέχρι το τέλος του πρώτου εξαμήνου του 2020, η διοίκηση εκτιμάει ότι θα έχει υπογραφεί το SPA ενώ μέρος του Project Galaxy γίνεται πλέον και το Project Orion (σ.σ. πιλοποίηση κόκκινων δανείων 1,9 δισ. ευρώ). Οι εγγυήσεις που θα αιτηθεί η τράπεζα από το μηχανισμό θα είναι της τάξεως των 3,7 δισ. ευρώ. Ο δείκτης NPEs στην Ελλάδα αναμένεται να μειωθεί από 44% σε λιγότερο από 10% το 2020. Προς αποχώρηση 830 υπαλλήλων στο πρόγραμμα εθελούσιας αποχώρησης.

Μεγαλύτερη Άνοδος

Μετοχή	Κλείσιμο	%Δ
MLS ΠΛΗΡΟΦΟΡΙΚΗ (ΚΟ)	1,66	20,29
ΣΙΔΜΑ Α.Ε	0,71	16,39
INFORM Π.ΛΥΚΟΣ (ΚΟ)	1,60	6,69
AS COMPANY ΑΕ (ΚΟ)	3,09	3,69
BYTE COMPUTER ΑΕ (ΚΟ)	1,11	2,78

Μεγαλύτερη Πτώση

Μετοχή	Κλείσιμο	%Δ
ΑΤΤΙΣΑ BANK (ΚΟ)	0,44	-2,13
ΚΕΚΡΟΨ (ΚΟ)	2,75	-1,79
ΑΒΑΞ (ΚΟ)	0,71	-1,67
INTRAKAT	1,79	-1,38
VIOTALCO SA/NV (ΚΑ)	3,73	-1,19

Υψηλ. Όγκος Συν/γών

Μετοχή	Τεμάχια	%Δ
ALPHA BANK (ΚΟ)	4.935.470	-0,73
EUROBANK ERGASIAS (ΚΟ)	6.242.578	1,44
MARFIN INVESTMENT GROUP	1.760.543	-0,99
ΕΘΝΙΚΗ (ΚΟ)	3.543.462	2,56
ΤΡΑΠΕΖΑ ΠΕΙΡΑΙΩΣ (ΚΟ)	1.518.305	2,39

Υψηλ. Αξία Συν/γών

Μετοχή	Ευρώ	%Δ
ALPHA BANK (ΚΟ)	9.490.909	-0,73
ΟΤΕ(ΚΟ)	19.646.493	0,97
ΕΘΝΙΚΗ (ΚΟ)	10.922.722	2,56
ΟΠΑΠ ΑΕ (ΚΟ)	3.888.750	0,31
COCA COLA HBC AG	1.884.183	-0,66

ΔΙΕΘΝΕΙΣ ΔΕΙΚΤΕΣ	ΤΙΜΗ	ΜΕΤΑΒΟΛΗ	%ΥΤΔ
ΑΜΕΡΙΚΗ			
MSCI WORLD	2284,85	-0,03%	21,28%
MSCI EMERGING	1057,16	0,48%	9,46%
S&P 500	3120,18	-0,05%	24,47%
DOW JONES	27934,02	-0,36%	19,75%
NASDAQ 100	8570,66	0,25%	29,17%
BRAZIL IBOVESPA	105864,20	-0,38%	20,45%
ΕΥΡΩΠΗ			
EURO STOXX 50	3696,56	-0,20%	23,16%
STOXX 600	405,50	-0,11%	20,09%
DAX 30	13221,12	0,11%	25,21%
FTSE 100	7323,80	0,22%	8,85%
CAC 40	5909,05	-0,35%	24,91%
IBEX 35	9259,20	0,01%	8,42%
SWISS MARKET SMI	10366,02	0,18%	22,98%
RUSSIAN RTSI \$	1451,64	0,60%	35,20%
TURKEY BIST 100	107528,68	0,67%	17,41%
ΑΣΙΑ			
NIKKEI 225	23148,57	-0,53%	15,66%
HANG SENG	26904,33	1,55%	4,10%
SHANGHAI COMP.	2911,053	0,86%	16,73%
ΜΕΤΑΒΛΗΤΟΤΗΤΑ			
CBOE VIX	12,86	6,72%	-49,41%
VSTOXX	12,37	7,22%	-48,17%
ΕΜΠΟΡΕΥΜΑΤΑ (ΣΜΕ)			
CRUDE OIL (WTI)	55,10	-0,20%	13,89%
BRENT OIL	60,76	-0,25%	9,97%
GOLD	1474,30	0,16%	12,42%
ALUMINIUM	1738,00	-0,97%	-6,23%
COPPER	5830,00	-0,32%	-1,51%
Baltic Dry Index	1338,00	-1,40%	2,60%

ΟΜΟΛΟΓΑ	ΑΠΟΔΟΣΗ	
ΗΠΑ		
US 10 Year	1,78%	
ΗΝ. ΒΑΣΙΛΕΙΟ		
UK 10 Year	0,73%	
ΕΥΡΩΠΗ		
EU 10 Year	-0,34%	
ΙΑΠΩΝΙΑ		
JP 10 Year	-0,08%	

ΕΛΛΗΝΙΚΑ ΚΡΑΤΙΚΑ ΟΜΟΛΟΓΑ		
GR 10 Year	1,44%	
GR 15 Year	1,95%	
GR 20 Year	2,27%	

ΕΛΛΗΝΙΚΑ ΕΤΑΙΡΙΚΑ ΟΜΟΛΟΓΑ	ΛΗΞΗ
ΟΠΑΠ	21/03/2022
ΕΛΠΕ	04/10/2024
HOUSEMARKET	04/10/2021
ΟΤΕ	24/09/2026
ΜΥΤΙΛ	27/06/2022
MLS	31/08/2022
MOTOR OIL	01/04/2022

ΣΥΝΑΛΛΑΓΜΑ	ΤΙΜΗ	%ΥΤΔ
EUR/USD	1,1069	-3,47
EUR/GBP	0,8572	4,87
EUR/CHF	1,0963	2,66
EUR/JPY	120,1500	4,73
USD/CNH	7,0313	-2,29

ΔΙΕΘΝΕΙΣ ΑΓΟΡΕΣ

Αγορά Μετοχών

Στη Wall Street, ο Dow Jones υποχώρησε 0,37% στις 27.933, ο S&P 500 κατέγραψε οριακές απώλειες 0,03% στις 3.120 μονάδες ενώ ο Nasdaq κινήθηκε υψηλότερα 0,24% στις 8.570 μονάδες.

Στις ευρωπαϊκές αγορές, ο δείκτης Stoxx 600 υποχώρησε 0,12% στις 405 μονάδες, ο FTSE 100 στο Λονδίνο σημείωσε άνοδο 0,22% στις 7.307 μονάδες, ο DAX 30 στη Φρανκφούρτη κινήθηκε υψηλότερα 0,11% στις 13.221 μονάδες ενώ ο CAC 40 στο Παρίσι κατέγραψε απώλειες 0,16% στις 5.929 μονάδες.

Οικονομικά στοιχεία - Διεθνείς εξελίξεις

Πτώση για Dow Jones και S&P 500 καθώς το εμπόριο συνεχίζει να προβληματίζει, μετά την απειλή του Ντόναλντ Τραμπ για επιπλέον δασμούς στις εισαγωγές κινεζικών προϊόντων σε περίπτωση που το Πεκίνο δεν καταλήξει σε εμπορική συμφωνία με τις ΗΠΑ.

Στο μεταξύ, αρνητικός ήταν ο αντίκτυπος από τα κατώτερα των αναμενόμενων αποτελέσματα γ' τριμήνου της Home Depot. Ειδικότερα, μπορεί τα κέρδη ανά μετοχή να ανήλθαν στα 2,53 δολ. από 2,52 δολ. που προέβλεπαν οι αναλυτές, ωστόσο τα έσοδα διαμορφώθηκαν στα 27,22 δις. από 27,53 δις. που ανέμεναν οι αναλυτές.

Από τα οικονομικά νέα της ημέρας, οι ενάρξεις κατοικιών στις ΗΠΑ αυξήθηκαν στο ετήσιο προσαρμοσμένο μέγεθος του 1,31 εκατομμυρίου τον περασμένο μήνα από 1,26 εκατ. τον Σεπτέμβριο.

Οι αναλυτές που συμμετείχαν σε δημοσκόπηση του Reuters ανέμεναν ότι οι ενάρξεις θα ανέλθουν στο 1,32 εκατ. Τον Αύγουστο οι ενάρξεις κατοικιών είχαν σκαρφαλώσει σε υψηλό 12 ετών. Εν τω μεταξύ, οι άδειες για την κατασκευή νέων κατοικιών πραγματοποιήσαν άλμα 5% στο 1,46 εκατομμύριο. Το επίπεδο αυτό είναι το υψηλότερο από το 2007.

Οι πωλήσεις καινούριων αυτοκινήτων στην Ευρωπαϊκή Ένωση διαμορφώθηκαν σε υψηλό δεκαετία για τον Οκτώβριο του 2019, με τις περισσότερες από τις μεγάλες αγορές της ΕΕ να καταγράφουν ισχυρά κέρδη. Οι πωλήσεις αυτοκινήτων αυξήθηκαν 13% στη Γερμανία και 8,7% στη Γαλλία, ενώ αυξήθηκαν 6,7% στην Ιταλία και 6,3% στην Ισπανία. Το Ηνωμένο Βασίλειο, οι πωλήσεις νέων αυτοκινήτων μειώθηκαν κατά 6,7%.

Στο μέτωπο των επιχειρήσεων, η μάχη για το Χρηματιστήριο της Μαδρίτης ενδεχομένως να κλιμακωθεί και να εξελιχθεί σε ένα πόλεμο προσφορών μεταξύ τριών διεκδικητών, δεδομένου ότι η εταιρεία διαχείρισης του γερμανικού χρηματιστηρίου Deutsche Boerse AG εξετάζει το ενδεχόμενο να καταθέσει και αυτή προσφορά για την απόκτηση της Bolsas y Mercados Espanoles SA (BME).

Κατά 3,4% υποχώρησαν τα κέρδη προ φόρου της EasyJet το έτος χρήσης 2019, όπως ανακοίνωσε η χαμηλού κόστους αεροπορική εταιρεία, η οποία πρόσθεσε ωστόσο ότι οι κρατήσεις για το πρώτο εξάμηνο του οικονομικού έτους 2020 είναι ελαφρώς υψηλότερες από πέρυσι. Για τη χρονιά που ολοκληρώθηκε στις 30 Σεπτεμβρίου, τα κέρδη προ φόρου ήταν 430 εκατ. στερλίνες (556,7 εκατ. δολάρια) από £445 εκατ. το έτος χρήσης 2018.

Στη Μεγάλη Βρετανία, το Συντηρητικό Κόμμα του πρωθυπουργού Μπόρις Τζόνσον προηγείται κατά 18 μονάδες έναντι του αντιπολιτευόμενου Εργατικού Κόμματος, σύμφωνα με δημοσκόπηση που έδωσε στη δημοσιότητα η εταιρία Kantar ενόψει των εκλογών της 12ης Δεκεμβρίου στη Βρετανία.

Η υποστήριξη προς τους Συντηρητικούς εκτοξεύτηκε στο 45% (+8 μονάδες από την τελευταία δημοσκόπηση της Kantar που δόθηκε στη δημοσιότητα πριν από έξι ημέρες), ενώ το ποσοστό των Εργατικών παρέμεινε σταθερό στο 27%. Οι φιλοευρωπαϊοί Φιλελεύθεροι Δημοκράτες είναι στο 16% (-1 μονάδα) και το Κόμμα Brexit είναι στο 2%, καταγράφοντας απώλειες επτά μονάδων.

Οικονομικό Ημερολόγιο Ξένων Αγορών

Τετάρτη 20 Νοεμβρίου 2019					
01:50	JPY	Εξαγωγές (ετήσια) (Oct)	-9,2%	-7,6%	-5,2%
01:50	JPY	Εμπορικό Ισοζύγιο (Oct)	17,3B	301,0B	-124,8B
03:30	CNY	Ρυθμός Επιτοκίου Κεντρικής Τράπεζας Κίνας	4,15%	4,20%	4,20%
09:00	EUR	Γερμανικός PPI (μηνιαία) (Oct)	-0,2%	-0,1%	0,1%
11:00	EUR	Επισκόπηση Χρηματοοικονομικής Σταθερότητας ΕΚΤ			
11:30	GBP	Παραγωγικότητα Εργασίας (Q3)			-0,5%
17:30	USD	Απογραφή Αργού Πετρελαίου		1,543M	2,219M
17:30	USD	Αποθέματα Αργού Πετρελαίου στο Cushing της Οκλαχόμα			-1,229M
21:00	USD	Πρακτικά Συνεδρίας FOMC			

Γενικός Δείκτης Χ.Α.

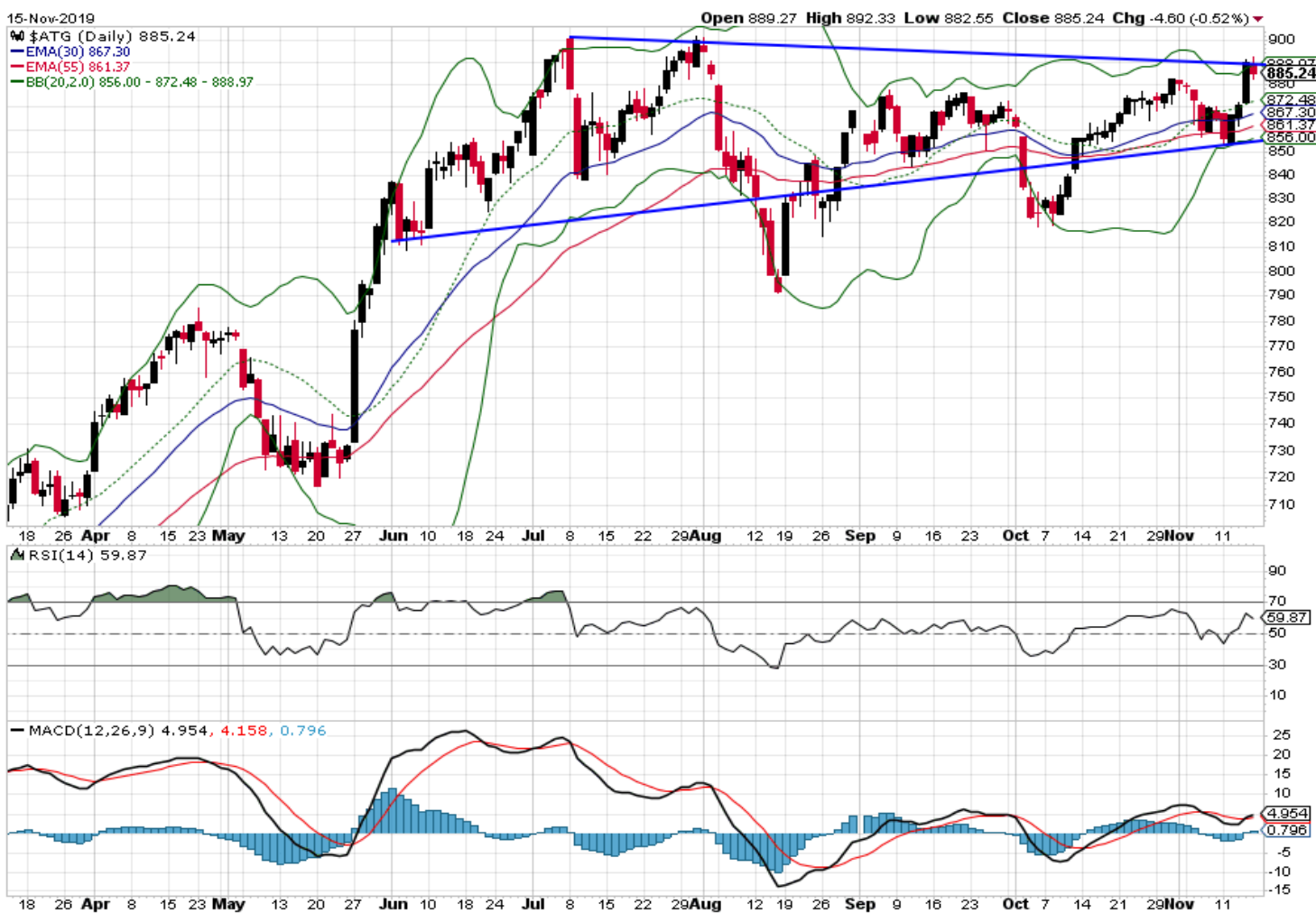

Με τη βοήθεια της καλής εικόνας των διεθνών χρηματιστηρίων ο ΓΔ προσέγγισε ξανά τις 885μ με σχετικά αυξημένες συναλλαγές. Πλέον επόμενος στόχος παραμένουν οι 900-905μ και η τρίτη προσπάθεια για την διάσπασή τους φέτος. Ο MACD έχει δώσει ξανά σήμα αγοράς.

Κρίσιμες ημερομηνίες για το 2019

7 Νοεμβρίου 2019: Εξαμηνιαία αναθεώρηση MSCI (Ημερομηνία εφαρμογής 27 Νοεμβρίου 2019)

Οικονομικό Ημερολόγιο Εβδομάδας

Μερίσματα

Ημερομηνία	Τίτλος	Χρόνος αναφοράς
18/11/19	Ετήσιοι Μη Χρηματοοικονομικοί Λογαριασμοί Θεσμικών Τομέων	2018
19/11/19	Δείκτης Κύκλου Εργασιών στη Βιομηχανία	Σεπτέμβριος 2019
20/11/19	Δύναμη του Ελληνικού Εμπορικού Στόλου	Σεπτέμβριος 2019
21/11/19	Ad hoc Έρευνα για το συνδυασμό οικογενειακής ζωής και εργασίας	2018
22/11/19	Ανώτατη Εκπαίδευση (Πανεπιστημιακός Τομέας): Ατομικό Στατιστικό Δελτίο Φοιτητή (έναρξη ακαδημαϊκού έτους)	2017/2018
25/11/19	Δείκτες Κύκλου Εργασιών στον Τομέα των Αυτοκινήτων	Γ' τρίμηνο 2019
25/11/19	Δείκτης Κύκλου Εργασιών στο Χονδρικό Εμπόριο	Γ' τρίμηνο 2019
26/11/19	Δείκτης Τιμών Υλικών Κατασκευής Νέων κτηρίων Κατοικιών	Οκτώβριος 2019
29/11/19	Ανώτατη Εκπαίδευση (Τεχνολογικός Τομέας), Επαγγελματικές και Εκκλησιαστικές Σχολές: Ατομικό Στατιστικό Δελτίο Φοιτητή - Σπουδαστή (έναρξη ακαδημαϊκού έτους)	2017/2018
29/11/19	Δείκτης Κύκλου Εργασιών στο Λιανικό Εμπόριο	Σεπτέμβριος 2019

Μ.ΕΤΟΧΗ	Μ.ΕΡ. ΑΠΟΔΟΣΗ	ΗΜΕΡ. ΑΠΟΚΟΠΗΣ	Μ.ΕΡΙΣΜΑ
ΑΡΑΙΓ	8,20%	03/06/2019	0,60
ΑΔΜΗΕ	4,00%	02/08/2019	0,09
ΕΕΕΚ	9,02%	04/07/2019	0,57
ΕΛΛ	4,79%	04/04/2019	0,67
ΕΛΠΕ	8,71%	07/01/2020	0,25
ΕΝΤΕΡ	7,20%	19/07/2018	0,13
ΕΥΔΑΠ	3,64%	28/06/2019	0,27
ΕΥΑΠΣ	2,55%	27/06/2019	0,13
ΕΛΤΟΝ	3,54%	09/07/2019	0,06
ΕΥΠΙΚ	2,62%	29/05/2019	0,13
ΙΝΤΕΡΚΟ	5,29%	07/05/2019	0,36
ΚΑΡΕΛ	3,39%	01/07/2019	9,50
ΚΡΙ-ΚΡΙ	2,84%	22/08/2019	0,15
ΜΟΗ	5,95%	26/06/2019	0,95
ΜΠΕΛΑ	2,53%	11/11/2019	0,28
ΜΥΤΙΛ	3,63%	26/06/2019	0,36
ΟΛΘ	2,13%	02/07/2019	0,57
ΟΠΑΠ	7,14%	26/06/2019	0,60
ΟΤΕ	3,89%	22/07/2019	0,06
ΟΤΟΕΛ	5,25%	20/05/2019	0,38
ΟΛΠ	1,85%	22/07/2019	0,42
ΡΟΔΕΑ	4,85%	20/06/2019	0,20
ΤΕΝΕΡΓΑ	4,68%	16/10/2019	1,91
ΠΛΑΘ	2,17%	20/06/2019	0,04
ΣΑΡ	1,77%	24/07/2019	0,15

Αποτελέσματα εννεάμηνου 2019

- 21 Νοέμβριου ΕΤΕ
- 21 Νοέμβριου ΕΥΡΩΒ
- 21 Νοέμβριου ΑΡΑΙΓ
- 22 Νοέμβριου ΠΕΙΡ
- 25 Νοέμβριου ΕΧΑΕ
- 26 Νοέμβριου ΜΟΗ
- 27 Νοέμβριου ΟΠΑΠ

ΓΕΝΙΚΕΣ ΣΥΝΕΛΕΥΣΕΙΣ

Εταιρεία	Ημερομηνία	Εταιρεία	Ημερομηνία
ALPHA TRUST - ΑΝΔΡΟΜΕΔΑ Α.Ε.Ε.Χ.	18/11/2019	PASAL AN. ΕΤΑΙΡΕΙΑ ΑΝΑΠΤΥΞΕΩΣ ΑΚΙΝΗΤΩΝ	02/12/2019
INFORM Π. ΛΥΚΟΣ Α.Ε.	18/11/2019	ALPHA ΑΣΤΙΚΑ ΑΚΙΝΗΤΑ Α.Ε.	04/12/2019
ALPHA ΤΡΑΠΕΖΑ Α.Ε.	20/11/2019	ΕΠΙΧΕΙΡΗΣΕΙΣ ΗΧΟΥ ΚΑΙ ΕΙΚΟΝΟΣ Α.Ε	05/12/2019
ΓΕΚΕ Α.Ε.	22/11/2019	ΓΡ. ΣΑΡΑΝΤΗΣ Α.Β.Ε.Ε.	09/12/2019
LAMDA DEVELOPMENT Α.Ε.	22/11/2019		
ΙΧΘΥΟΤΡΟΦΕΙΑ ΣΕΛΟΝΤΑ Α.Ε.Γ.Ε.	27/11/2019		
ΝΕΩΡΙΟΝ Α.Ε. ΣΥΜΜΕΤΟΧΩΝ	28/11/2019		
QUALITY AND RELIABILITY Α.Β.Ε.Ε.	29/11/2019		
ΣΩΛΗΝΟΥΡΓΕΙΑ ΤΖΙΡΑΚΙΑΝ ΠΡΟΦΙΛ Α.Ε.	29/11/2019		

ΕΤΑΙΡΙΚΗ ΔΙΑΦΘΩΡΩΣΗ

Αγορά εσωτερικού

Αναστάσιος Σταματόπουλος,
Ιωάννης Βλαχάκης,
Δημήτριος Τζάνας,
Εμμανουήλ Στάικος,
Νεκτάριος Ιωάννου,
Αλεξάνδρα Βοϊλή

Διεθνείς αγορές

Παναγιώτης Δουκέλης,
Δημήτριος Μούρκας
Ιωάννης Βλαχάκης

Θεσμικοί επενδυτές

Αναστάσιος Σταματόπουλος,
Εμμανουήλ Στάικος,
Γεώργιος Καψουλάκης

Εξυπηρέτηση πελατείας

Ελένη Γιαννακοπούλου

Παράγωγα

Νικόλαος Αλευρομάγειρας,
Νικόλαος Γιαννόπουλος

Σημαντικές Γνωστοποιήσεις

Πιστοποίηση Αναλυτών

Η Κύκλος Χρηματοπιστηριακή Α.Ε.Π.Ε.Υ. βεβαιώνει ότι οι απόψεις σχετικά με εταιρίες και μετοχές που εμπεριέχονται στο παρόν σημείωμα αντικατοπτρίζουν αποκλειστικά και μόνο προσωπικές απόψεις των αναλυτών και ότι κανένα τμήμα της χρηματικής τους αποζημίωσης δεν συνδέεται και ούτε πρόκειται να συνδεθεί άμεσα ή έμμεσα με τις συγκεκριμένες συστάσεις ή απόψεις τους. Η χρηματική αποζημίωσή τους, επίσης, δεν σχετίζεται με καμία υπηρεσία επενδυτικής τραπεζικής που έχει τυχόν παρασχεθεί από την Κύκλος Χρηματοπιστηριακή Α.Ε.Π.Ε.Υ.

Γνωστοποιήσεις για την εταιρία

Η Κύκλος Χρηματοπιστηριακή Α.Ε.Π.Ε.Υ. και οι εργαζόμενοι της ενδέχεται να προβαίνουν σε κάθε είδους νόμιμες συναλλαγές επί μετοχών των αναφερομένων εταιριών για ίδιο λογαριασμό ή για λογαριασμό τρίτων ή και να παρέχουν τις υπηρεσίες τους στους εκδότες των μετοχών αυτών. Συνεπώς, οι επενδυτές θα πρέπει να λαμβάνουν υπόψη τους ότι είναι πιθανόν να υπάρχει σύγκρουση συμφερόντων η οποία θα μπορούσε να επηρεάσει την αντικειμενικότητα της ανάλυσης. Η Κύκλος Χρηματοπιστηριακή Α.Ε.Π.Ε.Υ. δεν αναλαμβάνει ευθύνη για επενδυτικές αποφάσεις βασισμένες στα κείμενα ή τις αξιολογήσεις του παρόντος.

Σημαντικές Γνωστοποιήσεις

Το περιεχόμενο των παραπάνω αναλύσεων, απόψεων, εκτιμήσεων, κρίσεων δεν έχει αποσταλεί στις αναφερόμενες εταιρίες και εκφράζει την άποψη του αναλυτή κατά την ημερομηνία σύνταξης της ανάλυσης / πρωινής ενημέρωσης / εβδομαδιαίας στρατηγικής και υπόκεινται σε αλλαγές χωρίς προηγούμενη προειδοποίηση. Η ανανέωση των αναλύσεων των επιμέρους αναφερόμενων εταιριών γίνεται σε μη προκαθορισμένες ημερομηνίες αναλόγως με τις εταιρικές ανακοινώσεις και τις εξελίξεις που αφορούν τον κλάδο ή την αγορά και που ενδέχεται να έχουν σημαντική επίδραση στις απόψεις ή συστάσεις που αναφέρονται στο παρόν σημείωμα. Η ανάλυση / πρωινή ενημέρωση / εβδομαδιαία στρατηγική εκπονήθηκε από το τμήμα ανάλυσης με απόλυτη εχεμύθεια και εμπιστευτικότητα χωρίς τη συμμετοχή στελεχών εκτός του τμήματος αυτού και δημοσιοποιήθηκε μετά την ολοκλήρωσή της ταυτοχρόνως στο κοινό και τα στελέχη της εταιρίας.

Δήλωση Αποποίησης

Το παρόν δεν αποτελεί προτροπή για την αγορά, πώληση ή/και διακράτηση αξιών και αποσκοπεί στην ενημέρωση των επενδυτών. Δεν επιτρέπεται να αναπαραχθεί, αποθηκευτεί σε σύστημα από το οποίο μπορεί να ανακτηθεί, ή να διαβιβαστεί περαιτέρω, σε οποιαδήποτε μορφή ή με οποιοδήποτε μέσο, ηλεκτρονικό, μηχανικό, φωτοτυπικό, μαγνητοφωνικό ή άλλο, εν όλω ή εν μέρει, σε κανένα πρόσωπο, για οποιοδήποτε λόγο ή/και σκοπό χωρίς την προηγούμενη έγγραφη άδεια της ΚΥΚΛΟΣ ΑΧΕΠΕΥ. Το παραπάνω έγγραφο δημιουργήθηκε από το Τμήμα Ανάλυσης, τηλ. 210-3364300, fax. 210-3239122, e-mail: analysis@cyclos.gr.

(Πηγή ειδήσεων : "www.euro2day.gr", "www.ase.gr", "www.insider.gr", "www.naftemporiki.gr", "www.liberal.gr", "www.capital.gr" "www.tovima.gr" "www.kathimerini.gr", "www.newmoney.gr", "www.bankingnews.gr", "www.mononews.gr", "www.protothema.gr", "reporter.gr", "amna.gr")