

Δείκτες

	Κλείσιμο	%Ημ.	%ΥΤΔ
Γενικός	888,68	0,84%	44,9%
FTSE/ASE LARGE CAP	2.235,94	0,85%	39,0%
FTSE/ASE MID CAP	1.180,97	-0,04%	21,1%
FTSE/ASE 80	151,12	0,00%	0,0%
Τράπεζες	880,41	0,93%	100,3%
Τηλεπικοινωνίες	3.729,73	0,30%	42,3%
Κατασκευές-Υλικά	2.935,56	-0,23%	13,7%
Πετρέλαιο & Αέριο	5.039,28	0,79%	3,7%
Κοινής Ωφελείας	2.880,74	0,25%	63,8%
Τροφίμων & Ποτών	10.971,36	0,10%	8,5%

Σχόλιο Ημέρας

Άνοδο κατά 0,84% κατέγραψε ο Γενικός Δείκτης του Χ.Α. στη χθεσινή συνεδρίαση κλείνοντας στις 888,68 μονάδες. Παράλληλα, η αξία τω συναλλαγών διαμορφώθηκε στα 58,1 εκ. ευρώ. Μεταβλητότητα και συναλλακτική υποτονικότητα χαρακτήρισαν τη συνεδρίαση με τις αψιμαχίες μεταξύ πωλητών και αγοραστών να βρίσκουν διαδοχικά και τους δύο σαν νικητές. Την τελευταία ώρα ωστόσο, οι αγοραστές υπερίσχυαν καθώς ο Πρόεδρος Τραμπ άφηνε ανοικτό το ενδεχόμενο να υπάρξει συμφωνία των ΗΠΑ με την Κίνα για τα εμπορικά ζητήματα. Την ίδια ώρα, οι αποδόσεις των 6μηνίων εντόκων διαμορφώνονταν σε αρνητικά επίπεδα ενώ στους 10ετείς τίτλους παρέμεναν στο 1,54%. Έτσι, ο τραπεζικός δείκτης (+0,93%) κατέγραψε κέρδη με την Πειραιώς να υπεραποδίδει. Κέρδη ακόμη κατέγραψε η ΔΕΗ (+2,15%), η Motor Oil (+1,36%), ο ΟΠΑΠ (+0,92%), το Jumbo (+4,41%), η Lamda (+1,56%) και τα δικαιώματα (+31%), ο Σαράντης (+3,23%), η Aegean (+3,07%) και ο Φουρλής. Στον αντίποδα, απώλειες κατέγραψε ο Ελλάκτωρ (-1,39%) λόγω χαμηλών προσδοκιών για το επιτόκιο του υπό έκδοση ομολόγου, τα ΕΛΠΕ (-0,47%), ο Τιτάν (-0,22%), ο Αβαξ (-2,64%) και η ΕΥΔΑΠ (-0,67%). Απολογιστικά, 56 μετοχές κατέγραψαν κέρδη έναντι 47 εκείνων που υποχώρησαν. Στις 12μμ η ΕΛΣΤΑΤ ανακοινώνει την επίδοση του ΑΕΠ για του 3ο τρίμηνο με την προσδοκία η επίδοση σε ετήσια βάση να ξεπεράσει το 2%. Η επενδυτική κοινότητα θα αξιολογήσει το περιεχόμενο της ανακοίνωσης αλλά και την ευνοϊκή απόφαση του Eurogroup για τη χρήση του ποσού από τα κέρδη των ομολόγων σε επενδύσεις. Υπάρχει επομένως αυξημένη πιθανότητα για ανοδική κίνηση του Γ.Δ. στο Χ.Α.

Στατιστικά

Μετοχές	Ανοδικές	Καθοδικές	Σταθερές
	63	58	30

Στατιστικά

	04/12/19	03/12/19
Αξία Συναλλαγών (€ σε εκατ.)	53	72
Μεταβολή Αξίας Συναλλαγών		-27%
Κεφαλαιοποίηση (€ σε δις.)	58,6	58,2
Κεφαλαιοποίηση/ΑΕΠ 2016		33%

Παράγωγα

FTSE-20	ASE	ADEX	% Premium (Discount)
Δεκέμβριος 2019	2.235,94	2.233,00	-0,13
Ιανουάριος 2020	2.235,94	2.234,75	-0,05
Φεβρουάριος 2020	2.235,94	2.234,75	-0,05

Μεγαλύτερη Άνοδος

Μετοχή	Κλείσιμο	%Δ
ΙΥΓΔΑ Α.Ε. (ΚΟ)	0,43	7,58
JUMBO Α.Ε.Ε.(ΚΟ)	18,48	4,41
SARANTIS (CR)	8,63	3,23
ΑΕΡΟΠΟΡΙΑ ΑΙΓΑΙΟΥ	8,39	3,07
ΜΑΘΙΟΣ ΠΥΡΙΜΑΧΑ (ΚΟ)	0,55	2,80

Μεγαλύτερη Πτώση

Μετοχή	Κλείσιμο	%Δ
PERFORMANCE	4,12	-4,63
ΚΕΚΡΟΨ (ΚΟ)	2,57	-2,66
ΑΒΑΞ (ΚΟ)	0,67	-2,64
NEWSPHONE HELLAS S.A.	0,49	-2,57
ΜΥΛΟΙ ΛΟΥΛΗ (ΚΟ)	3,40	-2,30

Υψηλ. Όγκος Συν/γών

Μετοχή	Τεμάχια	%Δ
EUROBANK ERGASIAS (ΚΟ)	3.980.888	0,66
ALPHA BANK (ΚΟ)	4.816.161	0,58
ΕΘΝΙΚΗ (ΚΟ)	2.892.372	0,95
MARFIN INVESTMENT GROUP	1.536.893	0,67
ΟΠΑΠ ΑΕ (ΚΟ)	512.377	0,92

Υψηλ. Αξία Συν/γών

Μετοχή	Ευρώ	%Δ
ΟΠΑΠ ΑΕ (ΚΟ)	5.602.842	0,92
ALPHA BANK (ΚΟ)	9.008.629	0,58
EUROBANK ERGASIAS (ΚΟ)	3.635.546	0,66
ΟΤΕ(ΚΟ)	6.969.400	0,30
ΕΘΝΙΚΗ (ΚΟ)	8.567.206	0,95

Επιχειρηματικά Νέα

Το πράσινο φως στην εκταμίευση των κονδυλίων από τα κέρδη των ελληνικών ομολόγων, ύψους 767 εκατ. ευρώ έδωσαν οι υπουργοί οικονομικών της ευρωζώνης. Έξι όροι Eurogroup για να πάνε τα κέρδη από ομόλογα σε επενδύσεις. Νωρίτερα, ο πρόεδρος του Eurogroup Μάριο Σεντένο, δήλωσε ότι η έκθεση της Κομισιόν για την Ελλάδα «είναι αρκετά θετική».

Το ποσό των 812,5 εκατ. ευρώ άντλησε το Ελληνικό Δημόσιο από τη σημερινή δημοπρασία εντόκων γραμματίων 6μηνης διάρκειας. Το επιτόκιο διαμορφώθηκε στο -0,02% (0% στην προηγούμενη αντίστοιχη δημοπρασία), ενώ η έκδοση υπερκαλύφθηκε κατά 2,11 φορές.

Με ισχυρή ρευστότητα της τάξης των 700 εκατ. ευρώ και την εμπιστοσύνη που της επέδειξαν οι επενδυτές κατά τη διάρκεια της έκδοσης του Eurobond, η Mytilineos προχωρά στην υλοποίηση του αναπτυξιακού της προγράμματος και αναζητά επενδυτικές ευκαιρίες που θα της δώσουν υπεραξίες. Για διαφορετικούς λόγους, ΔΕΠΑ και ΛΑΡΚΟ δεν περιλαμβάνονται στους στόχους του ομίλου.

Quest: στα 550 εκ. ευρώ οι πωλήσεις του ομίλου στο τέλος του 2019, λειτουργικά κέρδη 50 εκ. ευρώ και καθαρά κέρδη ανακοίνωσε ότι θα διαμορφωθούν ο Θόδωρος Φέσσας στην ΕΘΕ. Με τη συμβολή και των 5 τομέων, προϊόντα/λύσεις πληροφορικής, ταχυδρομικές υπηρεσίες, ενέργεια, ηλεκτρονικές συναλλαγές. Το 50% ωστόσο προέρχεται από τα προϊόντα Apple, ενώ προσβλέπει στην ανάπτυξη του e-commerce. Στα 130 εκ. ευρώ το CAPEX της επόμενης 5ετίας. Θα ολοκληρωθεί επιτυχώς η ΑΜΚ της Βρίγ ΑΕΑΑΠ ύψους 50 εκ. ευρώ.

ΔΙΕΘΝΕΙΣ ΔΕΙΚΤΕΣ	ΤΙΜΗ	ΜΕΤΑΒΟΛΗ	%ΥΤΔ
ΑΜΕΡΙΚΗ			
MSCI WORLD	2275,47	0,55%	20,78%
MSCI EMERGING	1036,57	-0,08%	7,33%
S&P 500	3112,76	0,64%	24,17%
DOW JONES	27649,78	0,57%	18,53%
NASDAQ 100	8566,67	0,55%	29,11%
BRAZIL IBOVESPA	110300,90	1,23%	25,50%
ΕΥΡΩΠΗ			
EURO STOXX 50	3660,02	1,36%	21,94%
STOXX 600	403,19	1,18%	19,41%
DAX 30	13140,57	1,16%	24,45%
FTSE 100	7188,50	0,42%	6,84%
CAC 40	5799,68	1,27%	22,60%
IBEX 35	9270,80	1,48%	8,56%
SWISS MARKET SMI	10334,56	0,99%	22,60%
RUSSIAN RTSI \$	1430,03	1,13%	34,00%
TURKEY BIST 100	107701,32	0,85%	18,74%
ΑΣΙΑ			
NIKKEI 225	23300,09	-1,05%	16,41%
HANG SENG	26190,05	-1,25%	1,33%
SHANGHAI COMP.	2899,469	-0,23%	16,26%
ΜΕΤΑΒΛΗΤΟΤΗΤΑ			
CBOE VIX	14,80	-0,74%	-41,78%
VSTOXX	15,22	-4,19%	-36,21%
ΕΜΠΟΡΕΥΜΑΤΑ (ΣΜΕ)			
CRUDE OIL (WTI)	58,27	-0,27%	20,14%
BRENT OIL	62,93	-0,11%	13,69%
GOLD	1480,20	-0,28%	12,44%
ALUMINIUM	1766,00	-1,34%	-4,77%
COPPER	5815,00	-1,16%	-1,34%
Baltic Dry Index	1606,00	2,42%	25,81%

ΟΜΟΛΟΓΑ	ΑΠΟΔΟΣΗ
ΗΠΑ	
US 10 Year	1,77%
ΗΝ. ΒΑΣΙΛΕΙΟ	
UK 10 Year	0,74%
ΕΥΡΩΠΗ	
EU 10 Year	-0,32%
ΙΑΠΩΝΙΑ	
JP 10 Year	-0,04%

ΕΛΛΗΝΙΚΑ ΚΡΑΤΙΚΑ ΟΜΟΛΟΓΑ	
GR 10 Year	1,55%
GR 15 Year	2,00%
GR 20 Year	2,32%

ΕΛΛΗΝΙΚΑ ΕΤΑΙΡΙΚΑ ΟΜΟΛΟΓΑ	ΛΗΞΗ
ΟΠΑΠ	21/03/2022
ΕΛΠΕ	04/10/2024
HOUSEMARKET	04/10/2021
ΟΤΕ	24/09/2026
ΜΥΤΙΛ	27/06/2022
MLS	31/08/2022
MOTOR OIL	01/04/2022

ΣΥΝΑΛΛΑΓΜΑ	ΤΙΜΗ	%ΥΤΔ
EUR/USD	1,1083	-3,35
EUR/GBP	0,8439	6,53
EUR/CHF	1,0948	2,81
EUR/JPY	120,6600	4,28
USD/CNH	7,0472	-2,51

ΔΙΕΘΝΕΙΣ ΑΓΟΡΕΣ

Αγορά Μετοχών

Στη Wall Street, ο Dow Jones ενισχύθηκε 0,54% ή 148 μονάδες στις 27.650, ο S&P 500 κατέγραψε κέρδη 0,72% στις 3.115 μονάδες και ο Nasdaq κινήθηκε υψηλότερα 0,54% στις 8.566 μονάδες.

Στις ευρωπαϊκές, ο δείκτης Stoxx 600 ενισχύθηκε 1,18% στις 403 μονάδες, ο FTSE 100 στο Λονδίνο σημείωσε άνοδο 0,42% στις 7.188 μονάδες, ο DAX 30 στη Φρανκφούρτη κινήθηκε υψηλότερα 1,16% στις 13.140 μονάδες και ο CAC 40 στο Παρίσι κατέγραψε κέρδη 1,27% στις 5.799 μονάδες.

Οικονομικά στοιχεία - Διεθνείς εξελίξεις

Κέρδη κατέγραψαν οι αγορές μετά από δημοσίευμα ότι Ουάσιγκτον και Πεκίνο είναι κοντά σε συμφωνία όσον αφορά το ποσό των δασμών που θα καταργηθούν στην πρώτη φάση του εμπορικού νηλ.

“Ουάσιγκτον και Πεκίνο είναι κοντά στη συμφωνία, όσον αφορά το ποσό των δασμών που θα απομακρυνθούν στην πρώτη φάση του εμπορικού deal, παρά τις αυξημένες εντάσεις στις μεταξύ τους σχέσεις, με αιτία το Χονγκ Κονγκ και τη Σιντσιάνγκ”, σύμφωνα με το Bloomberg. Ο Πρόεδρος των ΗΠΑ Ντόναλντ Τραμπ δήλωσε ότι “οι εμπορικές συνομιλίες με την Κίνα προχωρούν πολύ καλά”, σε Δημοσιογράφους, ύστερα από τη Σύνοδο των Ηγετών του ΝΑΤΟ, κοντά στο Λονδίνο.

Από την άλλη, η Κίνα προειδοποίησε τις ΗΠΑ ότι “θα πληρώσουν το τίμημα, μετά την υιοθέτηση από τη Βουλή των Αντιπροσώπων νομοσχεδίου που ζητεί την επιβολή κυρώσεων εναντίον του Πεκίνου, σε απάντηση, κυρίως, της καταστολής των Εθνικών Μειονοτήτων στη δυτική Κινεζική Επαρχία Σιντζιάνγκ, ειδικά των Μελών της Μουσουλμανικής Μειονότητας των Ουιγούρων”.

Επιταχύνθηκε η άνοδος του τομέα Υπηρεσιών της Κίνας τον Νοέμβριο, φτάνοντας σε υψηλό επτά μηνών. Ο δείκτης PMI των Caixin και Markit σκαρφάλωσε στις 53,5 μονάδες τον περασμένο μήνα, από 51,1 τον Οκτώβριο.

Κοντά στη στασιμότητα παρέμεινε η επιχειρηματική δραστηριότητα στην Ευρωζώνη τον Νοέμβριο, σύμφωνα με την έρευνα της IHS Markit. Ο τελικός σύνθετος δείκτης PMI διατηρήθηκε στις 50,6 μονάδες τον περασμένο μήνα. Ήταν υψηλότερος από την πρώτη εκτίμηση για 50,3, αλλά κοντά στο όριο των 50 μονάδων που διαχωρίζουν την ανάπτυξη από τη συρρίκνωση.

Πτώση 5% στις πωλήσεις αυτοκινήτων Παγκοσμίως, αναμένει φέτος η Γερμανική Ένωση Κατασκευαστών οχημάτων VDA. Η Ένωση δήλωσε ότι "η 'βουτιά' θα είναι η μεγαλύτερη της τελευταίας δεκαετίας και η κρίση θα αναγκάσει τις Αυτοκινητοβιομηχανίες να μειώσουν περισσότερο τις θέσεις εργασίας το 2020".

Απότομα κατέβασαν ταχύτητα οι προσλήψεις του Ιδιωτικού τομέα στις Ηνωμένες Πολιτείες τον Νοέμβριο, σύμφωνα με τα στοιχεία του Ινστιτούτου ADP. Οι Ιδιωτικές Επιχειρήσεις προσέλαβαν τον περασμένο μήνα μόνο 67.000 Εργαζομένους, ενώ ο αριθμός τους αναμενόταν να φτάσει στις 156.000.

Ο τομέας των Υπηρεσιών των ΗΠΑ αναπτύχθηκε τον Νοέμβριο με τον βραδύτερο ρυθμό των τελευταίων τεσσάρων μηνών. Ειδικότερα, ο δείκτης Υπηρεσιών του Ινστιτούτου ISM διοίσθησε στις 53,9 μονάδες τον Νοέμβριο, από 54,7 μονάδες. Ήταν η χαμηλότερη μέτρηση από τον Ιούλιο.

Παράλληλα, μεγάλη πολιτική και εργασιακή αναστάτωση έχει προκαλέσει στην Ιταλία η ανακοίνωση της τράπεζας Unicredit να μειώσει κατά 8.000 το προσωπικό της και να κλείσει 500 υποκαταστήματα στη Δυτική Ευρώπη, με τις 6.000 από τις απολύσεις αυτές στην Ιταλία, στο πλαίσιο του σχεδίου αναδιάρθρωσής της. Τα εργατικά συνδικάτα ήδη βρίσκονται επί ποδός πολέμου, ενώ το συγκυβερνών Δημοκρατικό Κόμμα χαρακτήρισε «αγέλη» την ηγεσία της τράπεζας.

Οικονομικό Ημερολόγιο Ξένων Αγορών

Πέμπτη 5 Δεκεμβρίου 2019					
03:30	JPY	Ομιλία του μέλους διοικητικού συμβουλίου της BoJ, Harada			
09:00	EUR	Γερμανικές Παραγγελίες Εργοστασίου (μηνιαία) (Oct)	-0,4%	0,3%	1,5%
11:40	EUR	Δημοπρασία Ισπανικού δεκαετούς Obligacion			0,409%
12:00	USD	Σύνοδος του ΟΠΕΚ			
12:00	EUR	Σύνοδος Υπουργών Οικονομικών ΕΕ			
12:00	EUR	Συνεδριάσεις του Eurogroup			
12:00	EUR	ΑΕΠ (ετήσια) (Q3)		1,2%	1,2%
12:00	EUR	ΑΕΠ (τριμηνιαία) (Q3)		0,2%	0,2%
12:00	EUR	Λιανικές Πωλήσεις (μηνιαία) (Oct)	-0,3%		0,1%
15:30	USD	Εξαγωγές			206,00B
15:30	USD	Εισαγωγές			258,40B
15:30	USD	Αργικές Απαιτήσεις Άνευ Εργασίας		215K	213K
15:30	USD	Εμπορικό Ισοζύγιο (Oct)	-48,70B		-52,50B
17:00	USD	Παραγγελίες Εργοστασίου (μηνιαία) (Oct)		0,3%	-0,6%
17:00	USD	Ομιλία του μέλους της FOMC, Quarles			

Γενικός Δείκτης Χ.Α.

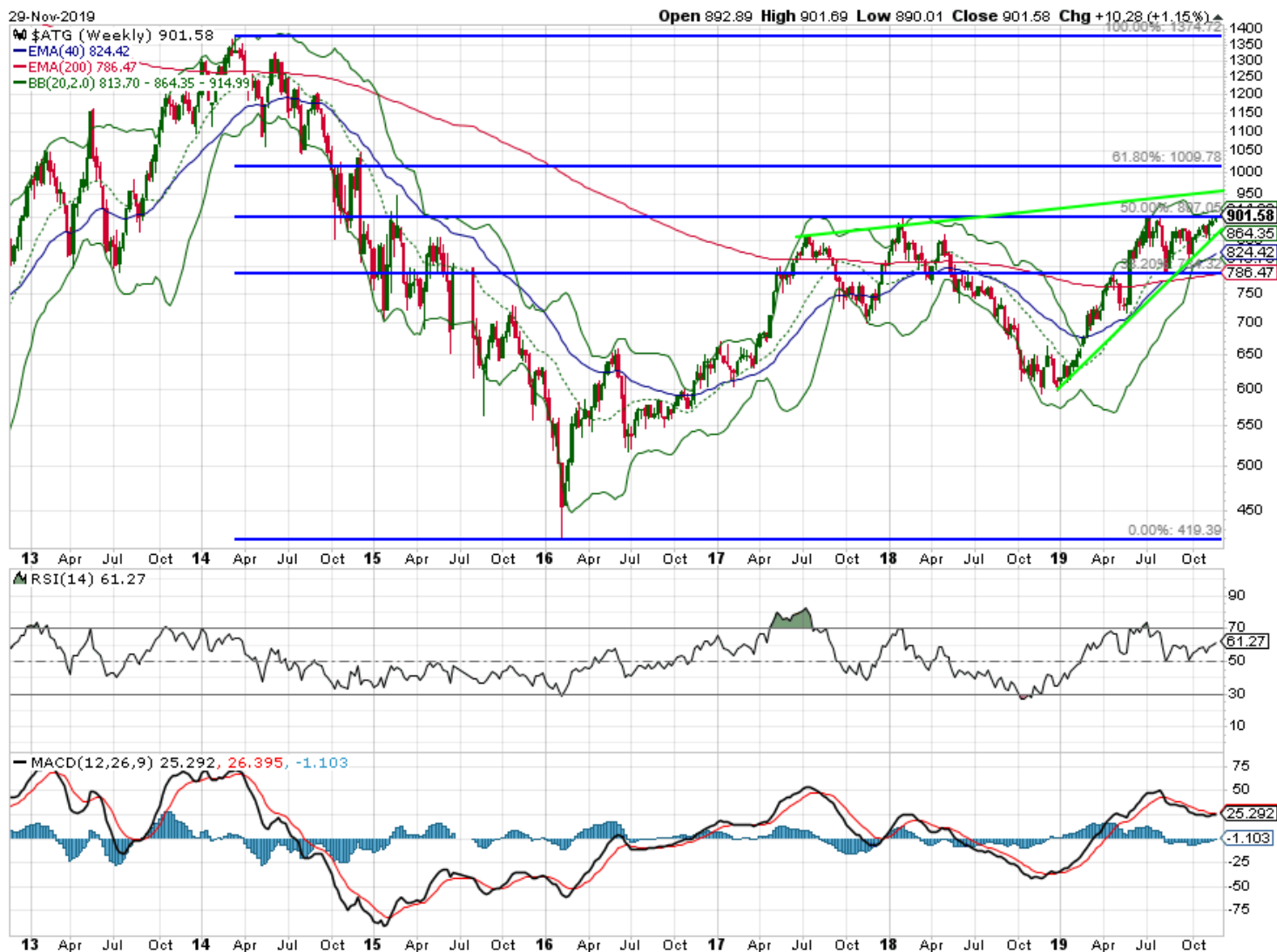

Με τη βοήθεια της καλής εικόνας των διεθνών χρηματιστηρίων ο ΓΔ προσέγγισε ξανά τις 905μ με σχετικά αυξημένες συναλλαγές. Πλέον επόμενος βραχυχρόνιος στόχος για τον ΓΔ είναι οι 955μ., εφόσον καταφέρει αυτή φορά να διατηρηθεί πάνω από τις 900μ. Μεσοπρόθεσμος στόχος για την αγορά παραμένουν οι 1009μ. Ο MACD έχει δώσει ξανά σήμα αγοράς, σε ημερησία βάση. Σε κάθε περίπτωση η ανοδική τάση κινδυνεύει εφόσον χαθεί η πολύ σημαντική στήριξη των 864μ.

Κρίσιμες ημερομηνίες για το 2019

- 4 Δεκεμβρίου 2019: Eurogroup
- 5 Δεκεμβρίου 2019: ΕΛΣΤΑΤ – ΑΕΠ Γ' τριμήνου
- 23 Δεκεμβρίου 2019: FTSE/ATHEX : Ημερομηνία εφαρμογής .αλλαγών δείκτη

Οικονομικό Ημερολόγιο Εβδομάδας

Μερίσματα

Ημερομηνία	Τίτλος	Χρόνος αναφοράς
05/12/19	Τριμηνιαίοι Εθνικοί Λογαριασμοί (προσωρινά στοιχεία)	Γ' τρίμηνο 2019
05/12/19	Έρευνα Εργατικού Δυναμικού (μηνιαία αποτελέσματα)	Σεπτέμβριος 2019
06/12/19	Εμπορευματικές Συναλλαγές (προσωρινά στοιχεία)	Οκτώβριος 2019
06/12/19	Έρευνα Ειδικής Αγωγής και Εκπαίδευσης	2017/2018
09/12/19	Δείκτης Κύκλου Εργασιών στον Τομέα Υπηρεσιών Παροχής Καταλύματος και Εστίασης	Γ' τρίμηνο 2019
09/12/19	Δείκτης Μισθολογικού Κόστους	Γ' τρίμηνο 2019
09/12/19	Έρευνα Πολιτιστικών Δραστηριοτήτων Διευθύνσεων του Υπουργείου Πολιτισμού και Αθλητισμού	2018
09/12/19	Χορήγηση Αδειών Κυκλοφορίας Οχημάτων	Νοέμβριος 2019
10/12/19	Δείκτες Κύκλου Εργασιών στον Τομέα Ενημέρωσης και Επικοινωνίας	Γ' τρίμηνο 2019
10/12/19	Δείκτες Κύκλου Εργασιών στον Τομέα Μεταφορών	Γ' τρίμηνο 2019

Μ Ε Τ Ο Χ Η	Μ Ε Ρ . Α Π Ο Δ Ο Σ Η	Η Μ Ε Ρ . Α Π Ο Κ Ο Π Η Σ	Μ Ε Ρ Ι Σ Μ Α
Α Ρ Α Γ	8,39%	03/06/2019	0,60
Α Δ Μ Η Ε	4,09%	02/08/2019	0,09
Ε Ε Ε Κ	8,74%	04/07/2019	0,57
Ε Λ Λ	4,68%	04/04/2019	0,67
Ε Λ Π Ε	8,87%	07/01/2020	0,25
Ε Ν Τ Ε Ρ	6,65%	19/07/2018	0,13
Ε Υ Δ Α Π	3,65%	28/06/2019	0,27
Ε Υ Α Π Σ	2,63%	27/06/2019	0,13
Ε Λ Τ Ο Ν	3,50%	09/07/2019	0,06
Ε Υ Π Ι Κ	2,68%	29/05/2019	0,13
Ι Ν Τ Ε Ρ Κ Ο	5,50%	07/05/2019	0,36
Κ Α Ρ Ε Λ	3,35%	01/07/2019	9,50
Κ Ρ Ι - Κ Ρ Ι	2,79%	22/08/2019	0,15
Μ Ο Η	6,27%	10/12/2019	0,35
Μ Π Ε Λ Α	2,54%	11/11/2019	0,28
Μ Υ Τ Ι Λ	3,66%	26/06/2019	0,36
Ο Λ Θ	2,19%	02/07/2019	0,57
Ο Π Α Π	5,45%	28/12/2019	0,70
Ο Τ Ε	3,88%	22/07/2019	0,06
Ο Τ Ο Ε Λ	5,24%	20/05/2019	0,38
Ο Λ Π	1,89%	22/07/2019	0,42
Ρ Ο Δ Ε Α	4,77%	20/06/2019	0,20
Τ Ε Ν Ε Ρ Γ Α	4,67%	25/11/2019	0,12
Π Λ Α Θ	2,21%	20/06/2019	0,04
Σ Α Ρ	1,74%	24/07/2019	0,15

Αποτελέσματα εννεάμηνου 2019

9 Ιανουαρίου 2020 ΛΑΜΔΑ

ΓΕΝΙΚΕΣ ΣΥΝΕΛΕΥΣΕΙΣ

Εταιρεία	Ημερομηνία	Εταιρεία	Ημερομηνία
PASAL AN. ΕΤΑΙΡΕΙΑ ΑΝΑΠΤΥΞΕΩΣ ΑΚΙΝΗΤΩΝ	02/12/2019	ΑΥΤΟΗΕΛΛΑΣ ΑΝ. ΤΟΥΡ. & ΕΜΠ. ΕΤΑΙΡΕΙΑ	18/12/2019
ΑΛΡΗΑ ΑΣΤΙΚΑ ΑΚΙΝΗΤΑ Α.Ε.	04/12/2019	Α.Σ. ΕΜΠΟΡΙΚΗ-ΒΙΟΜ. ΕΤΑΙΡΙΑ Η/Υ & Π. Α.Ε.	18/12/2019
ΕΠΙΧΕΙΡΗΣΕΙΣ ΗΧΟΥ ΚΑΙ ΕΙΚΟΝΟΣ Α.Ε.	05/12/2019	ΕΒΡΟΦΑΡΜΑ ΑΒΕΕ - ΒΙΟΜΗΧΑΝΙΑ ΓΑΛΑΚΤΟΣ	18/12/2019
ΓΡ. ΣΑΡΑΝΤΗΣ Α.Β.Ε.Ε.	09/12/2019	FOLLI-FOLLIE Α.Ε.Β.Τ.Ε.	18/12/2019
Π.Γ. ΝΙΚΑΣ Α.Β.Ε.Ε.	09/12/2019	ΤΕΡΝΑ ΕΝΕΡΓΕΙΑΚΗ Α.Β.Ε.Τ.Ε	18/12/2019
ΓΕΚ ΤΕΡΝΑ Α.Ε.	09/12/2019	ΑΤΤΙΚΑ Α.Ε. ΣΥΜΜΕΤΟΧΩΝ	18/12/2019
ΕΥΡΩΣΥΜΒΟΥΛΟΙ Α.Ε.	09/12/2019	ΙΚΤΙΝΟΣ ΕΛΛΑΣ Α.Ε. - ΕΛΛΗΝΙΚΗ ΒΙΟΜΗΧΑΝΙΑ ΜΑΡΜ	19/12/2019
ΟΠΑΠ Α.Ε.	13/12/2019		
INTERCONTINENTAL INTERNATIONAL Α.Ε.Ε.Α.Π	17/12/2019		

Πρωινή Ενημέρωση

Απόδοση			Θεμελιώδη Στοιχεία								Σχόλιο
	ΚΛΕΙΣΙΜΟ	ΕΤΗΣΙΑ ΑΠΟΔΟΣΗ ΥΤΔ (%)	ΚΕΦΑΛΑΙΟΠΟΙΗΣΗ (ΣΕ εκκ. ΕΥΡΩ)	ΜΕΣΗ ΤΙΜΗ ΣΤΟΧΟΣ	NET OPERATING MARGIN	NET DEBT/EDITDA	EV/EBITDA	P/E	P/B	D/Y (%) ΜΕΡΙΣΜ. ΑΠΟΔΟΣΗ	
ΓΑ	891,3	45,89%									
ΑΕΓΕΑΝ	8,28	11,65%	588.477	9,75	7,81	-0,47	2,25	9,17	1,83	7,28	Κυρίαρχος στις αερομεταφορές & τουρισμό - υψ. μέρισμα
ΔΑΜΗΕ	2,19	41,66%	508.080	2,70	-	-	-	12,27	0,87	4,05	Επενδυτικό πλάνο - Μέρισμα χαμηλή αποτίμηση
ΕΥΡΟΒ	0,9575	76,94%	3.544.104	1,03	14,51	-	-	24,99	0,54	-	Χαμηλή αποτίμηση (P/TBV) - Μείωση NPLs
ΒΙΟΧΑΛΚΟ	3,7	47,44%	970.666	-	4,54	5,61	-	-	-	-	Ισχυρό management - Ανάπτυξη μεγεθών - Εξωστρέφεια
ΓΕΚΤΕΡΝΑ	6,94	46,04%	724.997	8,30	11,78	5,29	8,88	28,85	1,40	-	Ηγετική θέση στις κατασκευές - Ισχυρό growth story
ΕΛΛΑΔΟΣ	14,18	18,18%	284.068	-	54,66	-	-	0,43	0,48	4,71	Μερισματική απόδοση
ΕΛΠΕ	8,65	20,56%	2.643.744	9,50	5,26	3,76	9,84	134,06	1,13	5,78	Προοπτική αποκρατικοποίησης- αύξησης παραγωγής /κερδοφορίας
ΕΥΔΑΠ	7,47	50,80%	803.010	8,77	18,79	-3,78	3,34	14,45	0,85	3,58	Ελκυστικά θεμελιώδη-Μερισματική Απόδοση
ΛΑΜΒΑ	7,73	34,91%	613.060	10,50	129,15	4,11	10,43	10,95	1,60	-	Ανάπτυξη Ελληνικού
ΜΟΗ	21,64	3,05%	2.397.344	25,00	4,13	0,73	5,54	9,34	2,09	6,01	Ισχυρό management - Ανάπτυξη μεγεθών - Μέρισμα
ΜΠΕΛΑ	17,7	45,36%	2.515.745	20,00	26,16	-1,29	9,27	15,45	2,17	2,54	Ισχυρό management - Ανάπτυξη μεγεθών
ΜΥΤΙΛ	9,81	34,16%	1.397.476	13,95	12,75	1,37	6,10	9,74	0,91	3,68	Ανάπτυξη πωλήσεων εξωτερικού στο αλουμίνιο-Ενέργεια - Επενδύσεις
ΟΛΠ	23	56,89%	575.000	25,50	31,97	0,58	9,64	18,85	2,68	1,85	Επενδυτικό πλάνο - Μέρισμα - Χαμηλή αποτίμηση
ΟΠΑΠ	10	31,93%	3.222.667	12,00	36,32	1,13	9,76	18,79	5,13	6,99	Μερισματική απόδοση - Ανάπτυξη μεγεθών (VLTs)
ΟΤΕ	13,88	46,20%	6.647.160	15,80	13,04	0,90	6,14	22,67	3,13	3,35	Συδρομητική τηλεόραση- Βελτίωση μερίσματος
ΣΑΡ	8,3	18,34%	577.188	9,00	11,79	0,80	12,36	16,33	2,46	1,80	Growth Story από πωλήσεις στην Ουκρανία - Πολωνία
ΣΕΝΕΡ	1,32	3,79%	250.254	-	3,35	7,04	-	-	-	-	Growth Story - Χαμηλή αποτίμηση
ΟΛΘ	26,6	4,33%	267.120	-	40,38	-1,92	8,27	17,86	1,76	2,15	Μερισματική απόδοση - Ανάπτυξη μεγεθών
ΟΤΟΕΛ	7,26	30,55%	350.779	8,07	14,96	2,08	4,22	10,47	1,29	5,22	Ισχυρό management - Ανάπτυξη μεγεθών - Μέρισμα
ΦΡΑΚ	5,48	36,13%	283.904	6,75	6,74	4,46	9,65	21,86	1,70	-	Growth Story - Χαμηλή αποτίμηση
ΕΠΙΛΟΓΕΣ ΜΙΚΡΗΣ & ΜΕΣΑΙΑΣ ΚΕΦΑΛΑΙΟΠΟΙΗΣΗΣ											
PROFILE	3,59	190,61%	42.051	-	14,10	-2,06	7,48	22,66	-	-	Καινοτομία - Ανάπτυξη-Νέες Τεχνολογίες-Fintech-Εξωστρέφεια
ΑΣΚΟ	2,93	19,91%	37.540	-	16,76	-2,73	5,35	12,28	-	-	Ελκυστική αποτίμηση - Ανοδική κερδοφορία
ΕΛΤΟΝ	1,685	39,92%	45.441	-	4,75	3,19	9,63	14,38	-	3,54	Ελκυστική αποτίμηση- Ανοδική κερδοφορία - Εξωστρέφεια- Μέρισμα
ΕΥΠΙΚ	4,97	41,94%	133.118	-	8,14	-	-	7,62	-	2,69	Ελκυστική αποτίμηση - Προοπτική βελτίωσης μεγεθών
ΙΝΤΕΡΚΟ	6,85	23,64%	71.400	-	125,61	2,84	11,75	9,65	-	5,29	Μερισματική απόδοση
ΚΡΙ ΚΡΙ	5,42	29,41%	181.858	-	15,36	0,01	9,93	17,49	-	2,74	Ανάπτυξη μεγεθών - Εξωστρέφεια
ΛΥΚ	1,54	106,90%	32.102	-	-8,10	-	-	-	-	-	Ανάπτυξη- Νέες Τεχνολογίες - Εξωστρέφεια
ΕΛΧΑ	1,8	47,64%	681.439	2,55	5,05	3,61	8,11	11,54	-	1,65	Ηγετική θέση στο κλάδο - Επενδυτικό πρόγραμμα- Εξωστρέφεια
ΚΑΡΤΖ	8	25,98%	117.438	-	6,25	0,72	6,32	14,21	-	-	Ελκυστική αποτίμηση - Καλή κερδοφορία - εξωστρέφεια
ΜΑΣ	1,51	-67,45%	18.998	-	12,42	1,73	5,20	19,58	-	1,31	Καινοτομία - Ανάπτυξη- Νέες Τεχνολογίες - Ισχυρό brand name
ΣΕΝΤΡ	0,242	99,18%	24.472	-	-87,44	-	-	-	-	-	Ελκυστική αποτίμηση - Πολυεπίπεδη ανάπτυξη
ΙΝΤΕΤ	0,65	25,65%	5.434	-	-1,10	12,22	28,06	-	-	-	Ελκυστική αποτίμηση - Ανάπτυξη μεγεθών
Quest	7,34	62,09%	258.764	-	5,70	0,47	6,07	15,20	-	-	Ανάπτυξη μεγεθών - ΑΠΕ- Ταχυδρομικές ΥΠ. - Τεχνολογία
ΛΟΥΛΗ	3,48	59,14%	58.894	-	2,74	4,71	12,28	34,54	-	-	Ελκυστική αποτίμηση - Μερισματική απόδοση
ΦΟΥΝΤ	0,51	11,26%	12.257	-	0,63	25,33	39,73	-	-	-	Ελκυστική αποτίμηση - Πολυεπίπεδη ανάπτυξη
ΕΝΤΕΡΣΟΦΤ	7,2	125,00%	32.083	-	15,18	-0,77	8,12	17,67	-	-	Καινοτομία - Ανάπτυξη-Νέες Τεχνολογίες
ΙΑΤΡ	2,22	124,00%	194.289	-	8,84	5,07	12,57	17,57	-	-	Ηγετική θέση στο κλάδο - Βελτίωση μεγεθών
ΜΟΤΟ	1,26	143,38%	37.733	-	1,26	19,81	41,55	-	-	-	Πολυεπίπεδη ανάπτυξη
ΒΙΟΚΑ	0,925	75,93%	22.787	-	2,43	9,18	11,84	13,27	-	-	Ελκυστική αποτίμηση - Βελτίωση μεγεθών
ΠΛΑΚΡ	13,1	15,93%	358.668	-	14,21	-0,73	6,53	11,44	-	2,24	Ισχυρό management - Ανάπτυξη μεγεθών - Εξωστρέφεια
ΕΛΙΝ	1,9	47,58%	43.605	-	0,44	4,51	7,31	13,49	-	2,73	Ελκυστική αποτίμηση
ΠΑΠ	1,67	72,49%	42.701	-	6,97	2,83	15,97	42,67	-	-	Ανάπτυξη μεγεθών
ΦΑΕΟ	6,9	-0,54%	80.868	-	12,50	0,22	5,87	11,54	-	-	Ανάπτυξη μεγεθών - Ελκυστική αποτίμηση

Πηγή: Bloomberg

ΕΤΑΙΡΙΚΗ ΔΙΑΦΘΩΡΩΣΗ

Αγορά εσωτερικού

Αναστάσιος Σταματόπουλος,
Ιωάννης Βλαχάκης,
Δημήτριος Τζάνας,
Εμμανουήλ Στάικος,
Νεκτάριος Ιωάννου,
Αλεξάνδρα Βοϊλή

Διεθνείς αγορές

Παναγιώτης Δουκέλης,
Δημήτριος Μούρκας
Ιωάννης Βλαχάκης

Θεσμικοί επενδυτές

Αναστάσιος Σταματόπουλος,
Εμμανουήλ Στάικος,
Γεώργιος Καψουλάκης

Εξυπηρέτηση πελατείας

Ελένη Γιαννακοπούλου

Παράγωγα

Νικόλαος Αλευρομάγειρας,
Νικόλαος Γιαννόπουλος

Σημαντικές Γνωστοποιήσεις

Πιστοποίηση Αναλυτών

Η Κύκλος Χρηματοπιστηριακή Α.Ε.Π.Ε.Υ. βεβαιώνει ότι οι απόψεις σχετικά με εταιρίες και μετοχές που εμπεριέχονται στο παρόν σημείωμα αντικατοπτρίζουν αποκλειστικά και μόνο προσωπικές απόψεις των αναλυτών και ότι κανένα τμήμα της χρηματικής τους αποζημίωσης δεν συνδέεται και ούτε πρόκειται να συνδεθεί άμεσα ή έμμεσα με τις συγκεκριμένες συστάσεις ή απόψεις τους. Η χρηματική αποζημίωσή τους, επίσης, δεν σχετίζεται με καμία υπηρεσία επενδυτικής τραπεζικής που έχει τυχόν παρασχεθεί από την Κύκλος Χρηματοπιστηριακή Α.Ε.Π.Ε.Υ.

Γνωστοποιήσεις για την εταιρία

Η Κύκλος Χρηματοπιστηριακή Α.Ε.Π.Ε.Υ. και οι εργαζόμενοι της ενδέχεται να προβαίνουν σε κάθε είδους νόμιμες συναλλαγές επί μετοχών των αναφερομένων εταιριών για ίδιο λογαριασμό ή για λογαριασμό τρίτων ή και να παρέχουν τις υπηρεσίες τους στους εκδότες των μετοχών αυτών. Συνεπώς, οι επενδυτές θα πρέπει να λαμβάνουν υπόψη τους ότι είναι πιθανόν να υπάρχει σύγκρουση συμφερόντων η οποία θα μπορούσε να επηρεάσει την αντικειμενικότητα της ανάλυσης. Η Κύκλος Χρηματοπιστηριακή Α.Ε.Π.Ε.Υ. δεν αναλαμβάνει ευθύνη για επενδυτικές αποφάσεις βασισμένες στα κείμενα ή τις αξιολογήσεις του παρόντος.

Σημαντικές Γνωστοποιήσεις

Το περιεχόμενο των παραπάνω αναλύσεων, απόψεων, εκτιμήσεων, κρίσεων δεν έχει αποσταλεί στις αναφερόμενες εταιρίες και εκφράζει την άποψη του αναλυτή κατά την ημερομηνία σύνταξης της ανάλυσης / πρωινής ενημέρωσης / εβδομαδιαίας στρατηγικής και υπόκεινται σε αλλαγές χωρίς προηγούμενη προειδοποίηση. Η ανανέωση των αναλύσεων των επιμέρους αναφερόμενων εταιριών γίνεται σε μη προκαθορισμένες ημερομηνίες αναλόγως με τις εταιρικές ανακοινώσεις και τις εξελίξεις που αφορούν τον κλάδο ή την αγορά και που ενδέχεται να έχουν σημαντική επίδραση στις απόψεις ή συστάσεις που αναφέρονται στο παρόν σημείωμα. Η ανάλυση / πρωινή ενημέρωση / εβδομαδιαία στρατηγική εκπονήθηκε από το τμήμα ανάλυσης με απόλυτη εχεμύθεια και εμπιστευτικότητα χωρίς τη συμμετοχή στελεχών εκτός του τμήματος αυτού και δημοσιοποιήθηκε μετά την ολοκλήρωσή της ταυτοχρόνως στο κοινό και τα στελέχη της εταιρίας.

Δήλωση Αποποίησης

Το παρόν δεν αποτελεί προτροπή για την αγορά, πώληση ή/και διακράτηση αξιών και αποσκοπεί στην ενημέρωση των επενδυτών. Δεν επιτρέπεται να αναπαραχθεί, αποθηκευτεί σε σύστημα από το οποίο μπορεί να ανακτηθεί, ή να διαβιβαστεί περαιτέρω, σε οποιαδήποτε μορφή ή με οποιοδήποτε μέσο, ηλεκτρονικό, μηχανικό, φωτοτυπικό, μαγνητοφωνικό ή άλλο, εν όλω ή εν μέρει, σε κανένα πρόσωπο, για οποιοδήποτε λόγο ή/και σκοπό χωρίς την προηγούμενη έγγραφη άδεια της ΚΥΚΛΟΣ ΑΧΕΠΕΥ. Το παραπάνω έγγραφο δημιουργήθηκε από το Τμήμα Ανάλυσης, τηλ. 210-3364300, fax. 210-3239122, e-mail: analysis@cyclos.gr.

(Πηγή ειδήσεων : "www.euro2day.gr", "www.ase.gr", "www.insider.gr", "www.naftemporiki.gr", "www.liberal.gr", "www.capital.gr" "www.tovima.gr" "www.kathimerini.gr", "www.newmoney.gr", "www.bankingnews.gr", "www.mononews.gr", "www.protothema.gr", "reporter.gr", "amna.gr")