

Δείκτης	Κλείσιμο	%Ημ.	%ΥΤΔ
Γενικός	878,57	-1,14%	43,3%
FTSE/ASE LARGE CAP	2.209,02	-1,20%	37,3%
FTSE/ASE MID CAP	1.177,13	-0,33%	20,7%
FTSE/ASE 80	151,12	0,00%	0,0%
Τράπεζες	853,38	-3,07%	94,1%
Τηλεπικοινωνίες	3.707,71	-0,59%	41,5%
Κατασκευές-Υλικά	2.910,26	-0,86%	12,7%
Πετρέλαιο & Αέριο	4.940,65	-1,96%	1,7%
Κοινής Ωφελείας	2.858,42	-0,77%	62,5%
Τροφίμων & Ποτών	10.956,15	-0,14%	8,4%

#### Σχόλιο Ημέρας

Υποχώρηση κατά 1,14% κατέγραψε ο Γενικός Δείκτης του Χ.Α. στη χθεσινή συνεδρίαση κλείνοντας στις 878,57 μονάδες. Παράλληλα, η αξία των συναλλαγών διαμορφώθηκε μόλις στα 47,2 εκ. ευρώ. Μια άνευρη και έντονα υποτονική συνεδρίαση χωρίς μεταβλητότητα που μπορεί να πιλοφορηθεί και ως διαδικαστικού χαρακτήρα. Η ανακοίνωση της ικανοποιητικής επίδοσης για το ΑΕΠ του 3<sup>ου</sup> τριμήνου κυριολεκτικά αγνοήθηκε καθώς οι πωλητές επικράτησαν από την αρχή οδηγώντας το Γ.Δ. κάτω και από τις 880 μονάδες, καθώς τόσο οι τραπεζικές μετοχές όσο και η συντριπτική πλειοψηφία των λοιπών δεικτοβαρών υποχώρησαν. Την ίδια ώρα, οι αποδόσεις των 10ετών τίτλων παρέμεναν στο 1,536%. Έτσι, ο τραπεζικός δείκτης (-3,07%) κατέγραψε μεγάλες απώλειες με τη μετοχή της Πειραιώς (-3,38%) να υποαποδίδει. Απώλειες ακόμη κατέγραψε η ΔΕΗ (-1,02%), τα ΕΛΠΕ (-1,18%), η Motor Oil (-2,30%), ο Ελλάκτωρ (-3,18%), ο Μυτιληναίος (-1,17%), η ΕΧΑΕ (-1,97%), η Βιοχάλκο (-2,20%), ο Σαράντης (-1,27%), η ΕΕΕ (-1,27%) αλλά και η MLS (-2,88%). Στον αντίποδα, ανοδικά κινήθηκε ο ΟΠΑΠ (+0,18%), ο Φουρλής (+2,03%), η Lamda (+1,12%) και τα δικαιώματα (+31,96%) αλλά και η AS Co (+2,11%) και τα Πλαστικά Κρήτης (+1,52%). Απολογιστικά, 26 μετοχές κατέγραψαν κέρδη έναντι 77 εκείνων που υποχώρησαν. Η επενδυτική κοινότητα αναμένει σήμερα την ανακοίνωση για τους όρους που διαμορφώθηκαν στην έκδοση ύψους 600 εκ. ευρώ της Ελλάκτωρ, ιδιαίτερα ως προς το ύψος του επιτοκίου. Η διαταραχή της τεχνικής εικόνας δεν αφήνει μεγάλα περιθώρια αισιοδοξίας για την κατεύθυνση του Γ.Δ., ωστόσο η ρηχότητα του ελληνικού χρηματιστηρίου αφήνει ανοικτά όλα τα ενδεχόμενα.

Στατιστικά	Ανοδικές	Καθοδικές	Σταθερές
Μετοχές	31	88	25

Στατιστικά	05/12/19	04/12/19
Αξία Συναλλαγών (€ σε εκατ.)	42	53
Μεταβολή Αξίας Συναλλαγών		-20%
Κεφαλαιοποίηση (€ σε δις.)	58,0	58,6
Κεφαλαιοποίηση/ΑΕΠ 2016		33%

Παράγωγα	ASE	ADEX	% Premium (Discount)
FTSE-20			
Δεκέμβριος 2019	2.209,02	2.200,00	-0,41
Ιανουάριος 2020	2.209,02	2.197,00	-0,54
Φεβρουάριος 2020	2.209,02	2.197,00	-0,54

#### Επιχειρηματικά Νέα

Μεγαλύτερη Άνοδος Μετοχή	Κλείσιμο	%Δ
ALPHA TRUST Α.Ε.Δ.Α.Κ.	18,50	2,78
ΙΚΤΙΝΟΣ ΕΛΛΑΣ (ΚΟ)	1,10	2,43
AS COMPANY ΑΕ (ΚΟ)	2,90	2,11
ΦΟΥΡΛΗΣ ΑΕ ΣΥΜ/ΧΩΝ (ΚΟ)	5,53	2,03
ΠΛΑΣΤΙΚΑ ΚΡΗΤΗΣ	13,40	1,52

Μεγαλύτερη Πτώση Μετοχή	Κλείσιμο	%Δ
ΟΠΤΟΗΛΕΚΤΡ.ΤΕΧΝΟΛΟΓΙΕΣ	3,34	-10,22
ΤΡΑΠΕΖΑ ΠΕΙΡΑΙΩΣ (ΚΟ)	2,98	-3,38
ALPHA BANK (ΚΟ)	1,84	-3,27
ΕΛΛΑΚΤΩΡ Α.Ε	1,64	-3,18
ΕΒΡΟΦΑΡΜΑ (ΚΟ)	1,09	-3,11

Υψηλ. Όγκος Συν/γών Μετοχή	Τεμάχια	%Δ
EUROBANK ERGASIAS (ΚΟ)	3.548.227	-2,84
ALPHA BANK (ΚΟ)	1.419.817	-3,27
ΕΘΝΙΚΗ (ΚΟ)	1.416.198	-2,95
MARFIN INVESTMENT GROUP	626.781	-0,22
ΟΠΑΠ ΑΕ (ΚΟ)	433.745	0,18

Υψηλ. Αξία Συν/γών Μετοχή	Ευρώ	%Δ
ΟΠΑΠ ΑΕ (ΚΟ)	4.771.195	0,18
ALPHA BANK (ΚΟ)	2.648.669	-3,27
EUROBANK ERGASIAS (ΚΟ)	3.189.856	-2,84
ΟΤΕ(ΚΟ)	5.500.212	-0,59
ΕΘΝΙΚΗ (ΚΟ)	4.164.330	-2,95

**Πάνω από 1,2 δισ. οι προσφορές για το ομόλογο της Ελλάκτωρ.** Από ξένα χαρτοφυλάκια πάνω από τα 2/3 της προσφοράς για το ομόλογο των 600 εκατ. ευρώ της εισηγμένης. Διπλάσια η κάλυψη της έκδοσης. Χαμηλότερα του 6,5% έκλεισε το επιτόκιο.

**«Τρέξει» διαδικασία για την πώληση της Praxia.** Η UBS άνοιξε Virtual Data Room για την εξεύρεση επενδυτή που θα εισέλθει στο μετοχικό κεφάλαιο, αναλαμβάνοντας τον έλεγχο της. Η άτυπη διερεύνηση συστημικών και μη τραπεζών, το «χλιαρό» ενδιαφέρον της Εθνικής και οι υπόλοιποι «μνηστήρες». Σημειώνεται ότι η τράπεζα, μετά τις δύο αυξήσεις κεφαλαίου που διενήργησε κατά τους πρώτους πέντε μήνες του έτους, ύψους 20+50 εκατ. ευρώ (σ.σ. τις κάλυψε εξ ολοκλήρου η Atlas), διέθετε τον Μάιο του 2019 μετοχικό κεφάλαιο 118,7 εκατ. ευρώ και υψηλούς δείκτες κεφαλαιακής επάρκειας.

**Εμφάνιση ομίλου Δουζόγλου με επενδυτικό σχέδιο άνω των 100 εκατ.** Μεγάλες επενδύσεις σε ξενοδοχεία, αποθήκες και κτίρια γραφείων προωθεί ο όμιλος του Θ. Δουζόγλου. Το τεράστιο χαρτοφυλάκιο ακινήτων, η εισαγωγή της μητρικής στο κυπριακό χρηματιστήριο και η δυσάρεστη ιστορία της Βενεζουέλας.

Μια σημαντικά διαφοροποιημένη εικόνα για την ελληνική οικονομία δίνει η ΕΛΣΤΑΤ, με την ανακοίνωση των στοιχείων για το ΑΕΠ το τρίτο τρίμηνο. Συγκεκριμένα αποφαίνεται ότι η ανάπτυξη ήταν 0,6% σε σχέση με το 2ο τρίμηνο 2019 (τριμηνιαία), ενώ **σε σύγκριση με το 3ο τρίμηνο 2018 η ανάπτυξη φτάνει το 2,3% (ετήσια)**. Με τα νέα δεδομένα, ο ρυθμός ανάπτυξης στα τρία πρώτα τρίμηνα φτάνει το 2,1% και κινείται υψηλότερα από την πρόβλεψη του προϋπολογισμού. Στο +9.5% οι εξαγωγές αγαθών και υπηρεσιών, στο +2% οι ακαθάριστες επενδύσεις παγίου κεφαλαίου.

ΔΙΕΘΝΕΙΣ ΔΕΙΚΤΕΣ	ΤΙΜΗ	ΜΕΤΑΒΟΛΗ	% ΥΤΔ
<b>ΑΜΕΡΙΚΗ</b>			
M S C I W O R L D	2278,63	0,16%	20,95%
M S C I E M E R G I N G	1042,85	0,62%	7,98%
S & P 500	3117,43	0,18%	24,36%
D O W J O N E S	27677,79	0,11%	18,65%
N A S D A Q 100	8570,70	0,07%	29,17%
B R A Z I L I B O V E S P A	110622,30	0,29%	25,87%
<b>ΕΥΡΩΠΗ</b>			
E U R O S T O X X 50	3648,13	-0,32%	21,55%
S T O X X 600	402,66	-0,13%	19,25%
D A X 30	13054,80	-0,65%	23,64%
F T S E 100	7137,85	-0,70%	6,09%
C A C 40	5801,55	0,03%	22,64%
I B E X 35	9243,40	-0,30%	8,24%
S W I S S M A R K E T S M I	10363,50	0,28%	22,95%
R U S S I A N R T S I \$	1430,39	0,03%	34,58%
T U R K E Y B I S T 100	108658,98	0,89%	19,44%
<b>ΑΣΙΑ</b>			
N I K K E I 225	23354,4	0,71%	16,69%
H A N G S E N G	26459,13	0,59%	2,37%
S H A N G H A I C O M P.	2910,21	0,74%	16,69%
<b>ΜΕΤΑΒΛΗΤΟΤΗΤΑ</b>			
C B O E V I X	14,52	-9,02%	-42,88%
V S T O X X	15,37	-9,10%	-35,59%
<b>ΕΜΠΟΡΕΥΜΑΤΑ (ΣΜΕ)</b>			
C R U D E O I L (W T I)	58,40	-0,05%	20,41%
B R E N T O I L	63,32	-0,11%	14,40%
G O L D	1483,10	0,20%	12,07%
A L U M I N I U M	1758,00	-0,45%	-5,36%
C O P P E R	5885,00	1,20%	-1,29%
B a l t i c D r y I n d e x	1599,00	-0,44%	23,92%

ΟΜΟΛΟΓΑ	ΑΠΟΔΟΣΗ
<b>ΗΠΑ</b>	
U S 10 Y e a r	1,81%
<b>ΗΝ. ΒΑΣΙΛΕΙΟ</b>	
U K 10 Y e a r	0,77%
<b>ΕΥΡΩΠΗ</b>	
E U 10 Y e a r	-0,29%
<b>ΙΑΠΩΝΙΑ</b>	
J P 10 Y e a r	-0,03%

<b>ΕΛΛΗΝΙΚΑ ΚΡΑΤΙΚΑ ΟΜΟΛΟΓΑ</b>	
G R 10 Y e a r	1,54%
G R 15 Y e a r	2,00%
G R 20 Y e a r	2,33%

<b>ΕΛΛΗΝΙΚΑ ΕΤΑΙΡΙΚΑ ΟΜΟΛΟΓΑ</b>		ΛΗΞΗ
Ο Π Α Π	3,22%	21/03/2022
Ε Λ Π Ε	1,78%	04/10/2024
H O U S E M A R K E T	2,66%	04/10/2021
Ο Τ Ε	0,75%	24/09/2026
Μ Υ Τ Ι Α	2,91%	27/06/2022
M L S	28,66%	31/08/2022
M O T O R O I L	2,51%	01/04/2022

ΣΥΝΑΛΛΑΓΜΑ	ΤΙΜΗ	% ΥΤΔ
E U R / U S D	1,1105	-3,16
E U R / G B P	0,8438	6,54
E U R / C H F	1,0970	2,60
E U R / J P Y	120,6800	4,27
U S D / C N H	7,0355	-2,34

## ΔΙΕΘΝΕΙΣ ΑΓΟΡΕΣ

### Αγορά Μετοχών

Στη Wall Street, ο Dow Jones ενισχύθηκε 0,1% ή 28 μονάδες στις 27.677, ο S&P 500 κατέγραψε κέρδη 0,13% στις 3.116 μονάδες και ο Nasdaq κινήθηκε υψηλότερα 0,05% στις 8.570 μονάδες. Στις ευρωπαϊκές, ο δείκτης Stoxx 600 υποχώρησε 0,13% στις 402 μονάδες, ο FTSE 100 στο Λονδίνο σημείωσε πώση 0,7% στις 7.137 μονάδες, ο DAX 30 στη Φρανκφούρτη κινήθηκε χαμηλότερα 0,65% στις 13.054 μονάδες ενώ ο CAC 40 στο Παρίσι κατέγραψε οριακά κέρδη 0,03% στις 5.801 μονάδες.

### Οικονομικά στοιχεία - Διεθνείς εξελίξεις

Οριακή άνοδος στη Wall Street με τους επενδυτές να τηρούν επιφυλακτική στάση μετά την παραπομπή Τραμπ.

Η Δημοκρατική πρόεδρος της Βουλής των Αντιπροσώπων στις ΗΠΑ, Νάνσι Πελόζι ανακοίνωσε την Πέμπτη ότι έδωσε εντολή στην Επιτροπή Δικαιοσύνης να ετοιμάσει το κατηγορητήριο για την παραπομπή του Αμερικανού προέδρου Ντόναλντ Τραμπ για δίκη στη Γερουσία. Αν όπως αναμένεται, η Βουλή των Αντιπροσώπων εγκρίνει το κατηγορητήριο, η διαδικασία θα μεταφερθεί στη Γερουσία, όπου απαιτείται πλειοψηφία δύο τρίτων επί των παρόντων για την καθαίρεση του προέδρου.

Οι Υπουργοί Οικονομικών της Ευρωπαϊκής Ένωσης συμφώνησαν την Πέμπτη ότι τα Ιδιωτικά Ψηφιακά Νομίσματα, όπως το Libra του Facebook, δεν θα πρέπει να επιτραπούν στην ΕΕ, μέχρι οι κίνδυνοι που ελλοχεύουν να αντιμετωπιστούν.

Το πρώτο πακέτο δράσης από το 2016 έχει ξεκινήσει ο Ιάπωνας Πρωθυπουργός Σίνζο Αμπε, με το ύψος του να ξεπερνάει τις προβλέψεις και να φτάνει στα 13,2 τρισ. γεν (\$121 δισ.), με στόχο να αποκατασταθούν οι ζημιές από τυφώνες, να αναβαθμιστούν οι Υποδομές και να γίνουν επενδύσεις σε Νέες Τεχνολογίες.

“Πρέπει να περικοπούν κάποιιο δασμοί, εάν η Κίνα και οι ΗΠΑ θέλουν να καταλήξουν σε μια ενδιάμεση συμφωνία για το Εμπόριο”, όπως ανακοίνωσε το Κινεζικό Υπουργείο Εμπορίου, εμμένοντας στη θέση του ότι πρέπει να αρθούν κάποιιο Αμερικανικοί δασμοί για τη “φάση 1” μιας συμφωνίας. Υπενθυμίζεται ότι βάσει των ανακοινώσεων, στις 15 τρέχοντος μήνα ενεργοποιούνται δασμοί για Κινεζικές εισαγωγές στις ΗΠΑ, αξίας, περίπου, \$156 δισ.

Μηνιαία πώση κατά 0,4% σημείωσαν οι παραγγελίες στον τομέα Μεταποίησης στη Γερμανία τον Οκτώβριο, σύμφωνα με την Ομοσπονδιακή Στατιστική Υπηρεσία. Οι Αναλυτές προέβλεπαν μηνιαία άνοδο 0,2%, ενώ τον Σεπτέμβριο είχαν κινηθεί ανοδικά κατά 1,5% σε μηνιαία βάση.

Με μέτριο ρυθμό αναπτύχθηκε η Οικονομία της Ευρωζώνης το τρίτο τρίμηνο. Το ΑΕΠ στις 19 Χώρες που μοιράζονται το Ευρώ αυξήθηκε 0,2% το διάστημα Ιουλίου - Σεπτεμβρίου, σε ευθυγράμμιση με την πρώτη εκτίμηση. Η άνοδος ήταν ίδια με αυτή του δεύτερου τριμήνου. Σε σύγκριση με το αντίστοιχο περσινό διάστημα, η ανάπτυξη στην Ευρωζώνη έτρεξε με 1,2%, επίσης με τον ίδιο ρυθμό όπως και το δεύτερο τρίμηνο της χρονιάς.

Ο τζίρος στο Λιανεμπόριο τον Οκτώβριο υποχώρησε κατά 0,6%, με την πώση να είναι διπλάσια από την αναμενόμενη και η μεγαλύτερη του 2019. Σε ετήσια βάση κινήθηκε ανοδικά κατά 1,4%.

“Σε μία κατ’ αρχήν συμφωνία για τη μεταρρύθμιση του Ευρωπαϊκού Μηχανισμού Σταθερότητας, κατέληξαν οι Υπουργοί Οικονομικών της Ευρωζώνης, στη συνεδρίασή τους στις Βρυξέλλες”, σύμφωνα με δηλώσεις του Μάριο Σεντένο. Ο πρόεδρος του Eurogroup είπε: “Έχουμε φτάσει σε μία κατ’ αρχήν συμφωνία για το πακέτο των στοιχείων που σχετίζονται με τη μεταρρύθμιση του ESM και έχουμε θέσει τις βάσεις για τις επικείμενες αποφάσεις ολοκλήρωσης της Τραπεζικής ένωσης, συμπεριλαμβανομένης της κοινής ασφάλισης καταθέσεων”.

Στις ΗΠΑ, οι αιτήσεις για επίδομα ανεργίας διολίσθησαν κατά 10.000 στις 203.000, την εβδομάδα που έληξε στις 30 Νοεμβρίου. Το επίπεδο αυτό είναι το χαμηλότερο από τα μέσα Απριλίου. Οι Αναλυτές προέβλεπαν ότι οι αιτήσεις θα ανέρχονταν στις 215.000. Το εμπορικό έλλειμμα των ΗΠΑ υποχώρησε πάνω από 7% τον Οκτώβριο, σε χαμηλό 16 μηνών, κυρίως λόγω των χαμηλότερων εισαγωγών από την Κίνα.

## Οικονομικό Ημερολόγιο Ξένων Αγορών

Παρασκευή 6 Δεκεμβρίου 2019					
09:00	EUR	Γερμανική Βιομηχανική Παραγωγή (μηνιαία) (Oct)	-1,7%	0,1%	-0,6%
15:30	USD	Μέσες Οριακές Αποδοχές (Ετήσια) (ετήσια) (Nov)		3,0%	3,0%
15:30	USD	Δείκτης Μέσων Οριακών Απολαβών (μηνιαία) (Nov)		0,3%	0,2%
15:30	USD	Μη-Αγροτική Μισθοδοσία (Nov)		186K	128K
15:30	USD	Ρυθμός Συμμετοχής (Nov)		63,3%	63,3%
15:30	USD	Ιδιωτικές Μη Αγροτικές Πληρωμές (Nov)		175K	131K
15:30	USD	Ποσοστό Ανεργίας (Nov)		3,6%	3,6%
17:00	USD	Προσδοκία Αισθήματος Καταναλωτών Μίσιγκαν, τελικό (Dec)		88,0	87,3
17:00	USD	Δείκτης Συναισθημάτων Καταναλωτή Michigan (Dec)		97,0	96,8
20:00	USD	Baker Hughes Μετρητής Εξεδρών			668
20:00	USD	Η.Π.Α. - Συνολικός αριθμός εξεδρών γεώτρησης πετρελαίου και φυσικού αερίου Baker Hughes			802
21:30	USD	CFTC Καθαρές κερδοσκοπικές θέσεις Αργού Πετρελαίου			470,9K
21:30	USD	CFTC Καθαρές κερδοσκοπικές θέσεις Χρυσού			271,6K
21:30	USD	CFTC Nasdaq 100 speculative positions			33,3K
21:30	USD	CFTC Καθαρές κερδοσκοπικές θέσεις S&P 500			-16,8K
21:30	EUR	CFTC Καθαρές κερδοσκοπικές θέσεις EUR			-61,4K

Γενικός Δείκτης Χ.Α.

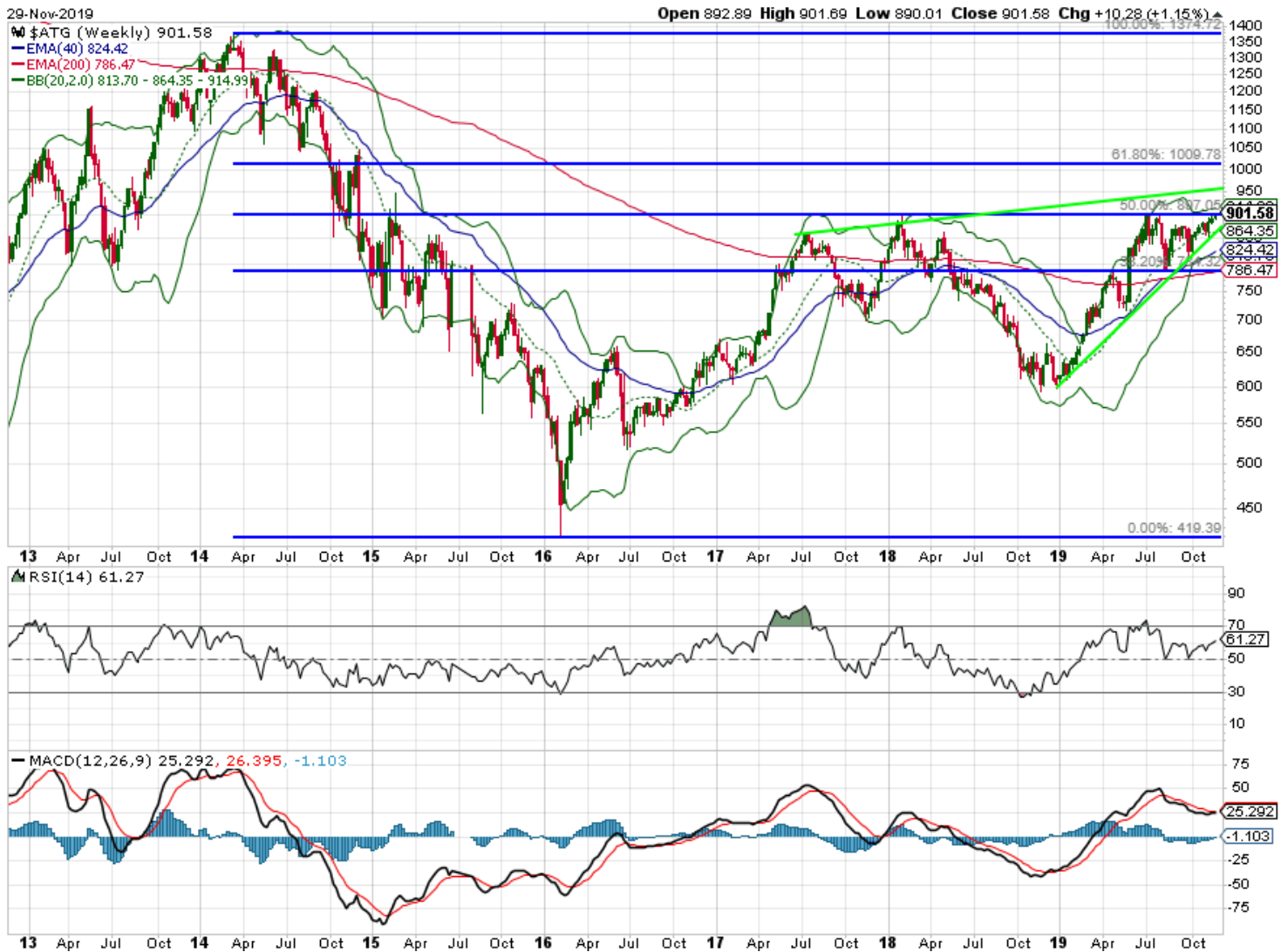

Με τη βοήθεια της καλής εικόνας των διεθνών χρηματιστηρίων ο ΓΔ προσέγγισε ξανά τις 905μ με σχετικά αυξημένες συναλλαγές. Πλέον επόμενος βραχυχρόνιος στόχος για τον ΓΔ είναι οι 955μ., εφόσον καταφέρει αυτή φορά να διατηρηθεί πάνω από τις 900μ. Μεσοπρόθεσμος στόχος για την αγορά παραμένουν οι 1009μ. Ο MACD έχει δώσει ξανά σήμα αγοράς, σε ημερησία βάση. Σε κάθε περίπτωση η ανοδική τάση κινδυνεύει εφόσον χαθεί η πολύ σημαντική στήριξη των 864μ.

Κρίσιμες ημερομηνίες για το 2019

23 Δεκεμβρίου 2019: FTSE/ATHEX : Ημερομηνία εφαρμογής αλλαγών δείκτη

Οικονομικό Ημερολόγιο Εβδομάδας

Μερίσματα

Ημερομηνία	Τίτλος	Χρόνος αναφοράς
05/12/19	Τριμηνιαίοι Εθνικοί Λογαριασμοί (προσωρινά στοιχεία)	Γ' τρίμηνο 2019
05/12/19	Έρευνα Εργατικού Δυναμικού (μηνιαία αποτελέσματα)	Σεπτέμβριος 2019
06/12/19	Εμπορευματικές Συναλλαγές (προσωρινά στοιχεία)	Οκτώβριος 2019
06/12/19	Έρευνα Ειδικής Αγωγής και Εκπαίδευσης	2017/2018
09/12/19	Δείκτης Κύκλου Εργασιών στον Τομέα Υπηρεσιών Παροχής Καταλύματος και Εστίασης	Γ' τρίμηνο 2019
09/12/19	Δείκτης Μισθολογικού Κόστους	Γ' τρίμηνο 2019
09/12/19	Έρευνα Πολιτιστικών Δραστηριοτήτων Διευθύνσεων του Υπουργείου Πολιτισμού και Αθλητισμού	2018
09/12/19	Χορήγηση Αδειών Κυκλοφορίας Οχημάτων	Νοέμβριος 2019
10/12/19	Δείκτες Κύκλου Εργασιών στον Τομέα Ενημέρωσης και Επικοινωνίας	Γ' τρίμηνο 2019
10/12/19	Δείκτες Κύκλου Εργασιών στον Τομέα Μεταφορών	Γ' τρίμηνο 2019

ΜΕΤΟΧΗ	ΜΕΡ. ΑΠΟΔΟΣΗ	ΗΜΕΡ. ΑΠΟΚΟΠΗΣ	ΜΕΡΙΣΜΑ
ΑΡΑΙΓ	8,35%	03/06/2019	0,60
ΑΔΜΗΕ	4,09%	02/08/2019	0,09
ΕΕΕΚ	8,76%	04/07/2019	0,57
ΕΛΛ	4,68%	04/04/2019	0,67
ΕΛΠΕ	8,91%	07/01/2020	0,25
ΕΝΤΕΡ	7,20%	19/07/2018	0,13
ΕΥΔΑΠ	3,69%	28/06/2019	0,27
ΕΥΑΠΣ	2,63%	27/06/2019	0,13
ΕΛΤΟΝ	3,53%	09/07/2019	0,06
ΕΥΠΙΚ	2,69%	29/05/2019	0,13
ΙΝΤΕΡΚΟ	5,41%	07/05/2019	0,36
ΚΑΡΕΛ	3,35%	01/07/2019	9,50
ΚΡΙ-ΚΡΙ	2,81%	22/08/2019	0,15
ΜΟΗ	6,34%	10/12/2019	0,35
ΜΠΕΛΑ	2,56%	11/11/2019	0,28
ΜΥΤΙΛ	3,70%	26/06/2019	0,36
ΟΛΘ	2,20%	02/07/2019	0,57
ΟΠΑΠ	5,45%	28/12/2019	0,70
ΟΤΕ	3,90%	22/07/2019	0,06
ΟΤΟΕΛ	5,30%	20/05/2019	0,38
ΟΛΠ	1,88%	22/07/2019	0,42
ΡΟΔΕΑ	4,73%	20/06/2019	0,20
ΤΕΝΕΡΓΑ	4,66%	25/11/2019	0,12
ΠΛΑΘ	2,22%	20/06/2019	0,04
ΣΑΡ	1,75%	24/07/2019	0,15

Αποτελέσματα εννεάμηνο 2019

9 Ιανουαρίου 2020 ΛΑΜΔΑ

ΓΕΝΙΚΕΣ ΣΥΝΕΛΕΥΣΕΙΣ

Εταιρεία	Ημερομηνία	Εταιρεία	Ημερομηνία
PASAL AN. ΕΤΑΙΡΕΙΑ ΑΝΑΠΤΥΞΕΩΣ ΑΚΙΝΗΤΩΝ	02/12/2019	ΑΥΤΟΗΕΛΛΑΣ ΑΝ. ΤΟΥΡ. & ΕΜΠ. ΕΤΑΙΡΕΙΑ	18/12/2019
ALPHA ΑΣΤΙΚΑ ΑΚΙΝΗΤΑ Α.Ε.	04/12/2019	A.S. ΕΜΠΟΡΙΚΗ-ΒΙΟΜ. ΕΤΑΙΡΙΑ Η/Υ & Π. Α.Ε.	18/12/2019
ΕΠΙΧΕΙΡΗΣΕΙΣ ΗΧΟΥ ΚΑΙ ΕΙΚΟΝΟΣ Α.Ε	05/12/2019	ΕΒΡΟΦΑΡΜΑ ΑΒΕΕ - ΒΙΟΜΗΧΑΝΙΑ ΓΑΛΑΚΤΟΣ	18/12/2019
ΓΡ. ΣΑΡΑΝΤΗΣ Α.Β.Ε.Ε.	09/12/2019	FOLLI-FOLLIE Α.Ε.Β.Τ.Ε.	18/12/2019
Π.Γ. ΝΙΚΑΣ Α.Β.Ε.Ε.	09/12/2019	ΤΕΡΝΑ ΕΝΕΡΓΕΙΑΚΗ Α.Β.Ε.Τ.Ε	18/12/2019
ΓΕΚ ΤΕΡΝΑ Α.Ε.	09/12/2019	ΑΤΤΙΚΑ Α.Ε. ΣΥΜΜΕΤΟΧΩΝ	18/12/2019
ΕΥΡΩΣΥΜΒΟΥΛΟΙ Α.Ε.	09/12/2019	ΙΚΤΙΝΟΣ ΕΛΛΑΣ Α.Ε. - ΕΛΛΗΝΙΚΗ ΒΙΟΜΗΧΑΝΙΑ ΜΑΡΜ	19/12/2019
ΟΠΑΠ Α.Ε.	13/12/2019		
INTERCONTINENTAL INTERNATIONAL Α.Ε.Ε.Α.Π	17/12/2019		

## Πρωινή Ενημέρωση

Απόδοση			Θεμελιώδη Στοιχεία								Σχόλιο
	ΚΛΕΙΣΙΜΟ	ΕΤΗΣΙΑ ΑΠΟΔΟΣΗ ΥΤΔ (%)	ΚΕΦΑΛΑΙΟΠΟΙΗΣΗ (ΣΕ εκκ. ΕΥΡΩ)	ΜΕΣΗ ΤΙΜΗ ΣΤΟΧΟΣ	NET OPERATING MARGIN	NET DEBT/EDITDA	EV/EBITDA	P/E	P/B	D/Y (%) ΜΕΡΙΣΜ. ΑΠΟΔΟΣΗ	
ΓΑ	891,3	45,89%									
ΑΕΓΕΑΝ	8,28	11,65%	588.477	9,75	7,81	-0,47	2,25	9,17	1,83	7,28	Κυρίαρχος στις αερομεταφορές & τουρισμό - υψ. μέρισμα
ΔΑΜΗΕ	2,19	41,66%	508.080	2,70	-	-	-	12,27	0,87	4,05	Επενδυτικό πλάνο - Μέρισμα χαμηλή αποτίμηση
ΕΥΡΟΒ	0,9575	76,94%	3.544.104	1,03	14,51	-	-	24,99	0,54	-	Χαμηλή αποτίμηση (P/TBV) - Μείωση NPLs
ΒΙΟΧΑΛΚΟ	3,7	47,44%	970.666	-	4,54	5,61	-	-	-	-	Ισχυρό management - Ανάπτυξη μεγεθών - Εξωστρέφεια
ΓΕΚΤΕΡΝΑ	6,94	46,04%	724.997	8,30	11,78	5,29	8,88	28,85	1,40	-	Ηγετική θέση στις κατασκευές - Ισχυρό growth story
ΕΛΛΑΔΟΣ	14,18	18,18%	284.068	-	54,66	-	-	0,43	0,48	4,71	Μερισματική απόδοση
ΕΛΠΕ	8,65	20,56%	2.643.744	9,50	5,26	3,76	9,84	134,06	1,13	5,78	Προοπτική αποκρατικοποίησης- αύξησης παραγωγής /κερδοφορίας
ΕΥΔΑΠ	7,47	50,80%	803.010	8,77	18,79	-3,78	3,34	14,45	0,85	3,58	Ελκυστικά θεμελιώδη-Μερισματική Απόδοση
ΛΑΜΒΑ	7,73	34,91%	613.060	10,50	129,15	4,11	10,43	10,95	1,60	-	Ανάπτυξη Ελληνικού
ΜΟΗ	21,64	3,05%	2.397.344	25,00	4,13	0,73	5,54	9,34	2,09	6,01	Ισχυρό management - Ανάπτυξη μεγεθών - Μέρισμα
ΜΠΕΛΑ	17,7	45,36%	2.515.745	20,00	26,16	-1,29	9,27	15,45	2,17	2,54	Ισχυρό management - Ανάπτυξη μεγεθών
ΜΥΤΙΛ	9,81	34,16%	1.397.476	13,95	12,75	1,37	6,10	9,74	0,91	3,68	Ανάπτυξη πωλήσεων εξωτερικού στο αλουμίνιο-Ενέργεια - Επενδύσεις
ΟΛΠ	23	56,89%	575.000	25,50	31,97	0,58	9,64	18,85	2,68	1,85	Επενδυτικό πλάνο - Μέρισμα - Χαμηλή αποτίμηση
ΟΠΑΠ	10	31,93%	3.222.667	12,00	36,32	1,13	9,76	18,79	5,13	6,99	Μερισματική απόδοση - Ανάπτυξη μεγεθών (VLTs)
ΟΤΕ	13,88	46,20%	6.647.160	15,80	13,04	0,90	6,14	22,67	3,13	3,35	Συδρομητική τηλεόραση- Βελτίωση μερίσματος
ΣΑΡ	8,3	18,34%	577.188	9,00	11,79	0,80	12,36	16,33	2,46	1,80	Growth Story από πωλήσεις στην Ουκρανία - Πολωνία
ΣΕΝΕΡ	1,32	3,79%	250.254	-	3,35	7,04	-	-	-	-	Growth Story - Χαμηλή αποτίμηση
ΟΛΘ	26,6	4,33%	267.120	-	40,38	-1,92	8,27	17,86	1,76	2,15	Μερισματική απόδοση - Ανάπτυξη μεγεθών
ΟΤΟΕΛ	7,26	30,55%	350.779	8,07	14,96	2,08	4,22	10,47	1,29	5,22	Ισχυρό management - Ανάπτυξη μεγεθών - Μέρισμα
ΦΡΑΚ	5,48	36,13%	283.904	6,75	6,74	4,46	9,65	21,86	1,70	-	Growth Story - Χαμηλή αποτίμηση
<b>ΕΠΙΛΟΓΕΣ ΜΙΚΡΗΣ &amp; ΜΕΣΑΙΑΣ ΚΕΦΑΛΑΙΟΠΟΙΗΣΗΣ</b>											
PROFILE	3,59	190,61%	42.051	-	14,10	-2,06	7,48	22,66	-	-	Καινοτομία - Ανάπτυξη-Νέες Τεχνολογίες-Fintech-Εξωστρέφεια
ΑΣΚΟ	2,93	19,91%	37.540	-	16,76	-2,73	5,35	12,28	-	-	Ελκυστική αποτίμηση - Ανοδική κερδοφορία
ΕΛΤΟΝ	1,685	39,92%	45.441	-	4,75	3,19	9,63	14,38	-	3,54	Ελκυστική αποτίμηση- Ανοδική κερδοφορία - Εξωστρέφεια- Μέρισμα
ΕΥΠΙΚ	4,97	41,94%	133.118	-	8,14	-	-	7,62	-	2,69	Ελκυστική αποτίμηση - Προοπτική βελτίωσης μεγεθών
ΙΝΤΕΡΚΟ	6,85	23,64%	71.400	-	125,61	2,84	11,75	9,65	-	5,29	Μερισματική απόδοση
ΚΡΙ ΚΡΙ	5,42	29,41%	181.858	-	15,36	0,01	9,93	17,49	-	2,74	Ανάπτυξη μεγεθών - Εξωστρέφεια
ΛΥΚ	1,54	106,90%	32.102	-	-8,10	-	-	-	-	-	Ανάπτυξη- Νέες Τεχνολογίες - Εξωστρέφεια
ΕΛΧΑ	1,8	47,64%	681.439	2,55	5,05	3,61	8,11	11,54	-	1,65	Ηγετική θέση στο κλάδο - Επενδυτικό πρόγραμμα- Εξωστρέφεια
ΚΑΡΤΖ	8	25,98%	117.438	-	6,25	0,72	6,32	14,21	-	-	Ελκυστική αποτίμηση - Καλή κερδοφορία - εξωστρέφεια
ΜΑΣ	1,51	-67,45%	18.998	-	12,42	1,73	5,20	19,58	-	1,31	Καινοτομία - Ανάπτυξη- Νέες Τεχνολογίες - Ισχυρό brand name
ΣΕΝΤΡ	0,242	99,18%	24.472	-	-87,44	-	-	-	-	-	Ελκυστική αποτίμηση - Πολυεπίπεδη ανάπτυξη
ΙΝΤΕΤ	0,65	25,65%	5.434	-	-1,10	12,22	28,06	-	-	-	Ελκυστική αποτίμηση - Ανάπτυξη μεγεθών
Quest	7,34	62,09%	258.764	-	5,70	0,47	6,07	15,20	-	-	Ανάπτυξη μεγεθών - ΑΠΕ- Ταχυδρομικές ΥΠ. - Τεχνολογία
ΛΟΥΛΗ	3,48	59,14%	58.894	-	2,74	4,71	12,28	34,54	-	-	Ελκυστική αποτίμηση - Μερισματική απόδοση
ΦΟΥΝΤ	0,51	11,26%	12.257	-	0,63	25,33	39,73	-	-	-	Ελκυστική αποτίμηση - Πολυεπίπεδη ανάπτυξη
ΕΝΤΕΡΣΟΦΤ	7,2	125,00%	32.083	-	15,18	-0,77	8,12	17,67	-	-	Καινοτομία - Ανάπτυξη-Νέες Τεχνολογίες
ΙΑΤΡ	2,22	124,00%	194.289	-	8,84	5,07	12,57	17,57	-	-	Ηγετική θέση στο κλάδο - Βελτίωση μεγεθών
ΜΟΤΟ	1,26	143,38%	37.733	-	1,26	19,81	41,55	-	-	-	Πολυεπίπεδη ανάπτυξη
ΒΙΟΚΑ	0,925	75,93%	22.787	-	2,43	9,18	11,84	13,27	-	-	Ελκυστική αποτίμηση - Βελτίωση μεγεθών
ΠΛΑΚΡ	13,1	15,93%	358.668	-	14,21	-0,73	6,53	11,44	-	2,24	Ισχυρό management - Ανάπτυξη μεγεθών - Εξωστρέφεια
ΕΛΙΝ	1,9	47,58%	43.605	-	0,44	4,51	7,31	13,49	-	2,73	Ελκυστική αποτίμηση
ΠΑΠ	1,67	72,49%	42.701	-	6,97	2,83	15,97	42,67	-	-	Ανάπτυξη μεγεθών
ΦΑΕΟ	6,9	-0,54%	80.868	-	12,50	0,22	5,87	11,54	-	-	Ανάπτυξη μεγεθών - Ελκυστική αποτίμηση

Πηγή: Bloomberg

## ΕΤΑΙΡΙΚΗ ΔΙΑΦΘΩΡΩΣΗ

### Αγορά εσωτερικού

Αναστάσιος Σταματόπουλος,  
Ιωάννης Βλαχάκης,  
Δημήτριος Τζάνας,  
Εμμανουήλ Στάικος,  
Νεκτάριος Ιωάννου,  
Αλεξάνδρα Βοϊλή

### Διεθνείς αγορές

Παναγιώτης Δουκέλης,  
Δημήτριος Μούρκας  
Ιωάννης Βλαχάκης

### Θεσμικοί επενδυτές

Αναστάσιος Σταματόπουλος,  
Εμμανουήλ Στάικος,  
Γεώργιος Καψουλάκης

### Εξυπηρέτηση πελατείας

Ελένη Γιαννακοπούλου

### Παράγωγα

Νικόλαος Αλευρομάγειρας,  
Νικόλαος Γιαννόπουλος

## Σημαντικές Γνωστοποιήσεις

### Πιστοποίηση Αναλυτών

Η Κύκλος Χρηματοπιστηριακή Α.Ε.Π.Ε.Υ. βεβαιώνει ότι οι απόψεις σχετικά με εταιρίες και μετοχές που εμπεριέχονται στο παρόν σημείωμα αντικατοπτρίζουν αποκλειστικά και μόνο προσωπικές απόψεις των αναλυτών και ότι κανένα τμήμα της χρηματικής τους αποζημίωσης δεν συνδέεται και ούτε πρόκειται να συνδεθεί άμεσα ή έμμεσα με τις συγκεκριμένες συστάσεις ή απόψεις τους. Η χρηματική αποζημίωσή τους, επίσης, δεν σχετίζεται με καμία υπηρεσία επενδυτικής τραπεζικής που έχει τυχόν παρασχεθεί από την Κύκλος Χρηματοπιστηριακή Α.Ε.Π.Ε.Υ.

### Γνωστοποιήσεις για την εταιρία

Η Κύκλος Χρηματοπιστηριακή Α.Ε.Π.Ε.Υ. και οι εργαζόμενοι της ενδέχεται να προβαίνουν σε κάθε είδους νόμιμες συναλλαγές επί μετοχών των αναφερομένων εταιριών για ίδιο λογαριασμό ή για λογαριασμό τρίτων ή και να παρέχουν τις υπηρεσίες τους στους εκδότες των μετοχών αυτών. Συνεπώς, οι επενδυτές θα πρέπει να λαμβάνουν υπόψη τους ότι είναι πιθανόν να υπάρχει σύγκρουση συμφερόντων η οποία θα μπορούσε να επηρεάσει την αντικειμενικότητα της ανάλυσης. Η Κύκλος Χρηματοπιστηριακή Α.Ε.Π.Ε.Υ. δεν αναλαμβάνει ευθύνη για επενδυτικές αποφάσεις βασισμένες στα κείμενα ή τις αξιολογήσεις του παρόντος.

### Σημαντικές Γνωστοποιήσεις

Το περιεχόμενο των παραπάνω αναλύσεων, απόψεων, εκτιμήσεων, κρίσεων δεν έχει αποσταλεί στις αναφερόμενες εταιρίες και εκφράζει την άποψη του αναλυτή κατά την ημερομηνία σύνταξης της ανάλυσης / πρωινής ενημέρωσης / εβδομαδιαίας στρατηγικής και υπόκεινται σε αλλαγές χωρίς προηγούμενη προειδοποίηση. Η ανανέωση των αναλύσεων των επιμέρους αναφερόμενων εταιριών γίνεται σε μη προκαθορισμένες ημερομηνίες αναλόγως με τις εταιρικές ανακοινώσεις και τις εξελίξεις που αφορούν τον κλάδο ή την αγορά και που ενδέχεται να έχουν σημαντική επίδραση στις απόψεις ή συστάσεις που αναφέρονται στο παρόν σημείωμα. Η ανάλυση / πρωινή ενημέρωση / εβδομαδιαία στρατηγική εκπονήθηκε από το τμήμα ανάλυσης με απόλυτη εχεμύθεια και εμπιστευτικότητα χωρίς τη συμμετοχή στελεχών εκτός του τμήματος αυτού και δημοσιοποιήθηκε μετά την ολοκλήρωσή της ταυτοχρόνως στο κοινό και τα στελέχη της εταιρίας.

### Δήλωση Αποποίησης

Το παρόν δεν αποτελεί προτροπή για την αγορά, πώληση ή/και διακράτηση αξιών και αποσκοπεί στην ενημέρωση των επενδυτών. Δεν επιτρέπεται να αναπαραχθεί, αποθηκευτεί σε σύστημα από το οποίο μπορεί να ανακτηθεί, ή να διαβιβαστεί περαιτέρω, σε οποιαδήποτε μορφή ή με οποιοδήποτε μέσο, ηλεκτρονικό, μηχανικό, φωτοτυπικό, μαγνητοφωνικό ή άλλο, εν όλω ή εν μέρει, σε κανένα πρόσωπο, για οποιοδήποτε λόγο ή/και σκοπό χωρίς την προηγούμενη έγγραφη άδεια της ΚΥΚΛΟΣ ΑΧΕΠΕΥ. Το παραπάνω έγγραφο δημιουργήθηκε από το Τμήμα Ανάλυσης, τηλ. 210-3364300, fax. 210-3239122, e-mail: [analysis@cyclos.gr](mailto:analysis@cyclos.gr).

(Πηγή ειδήσεων : "www.euro2day.gr", "www.ase.gr", "www.insider.gr", "www.naftemporiki.gr", "www.liberal.gr", "www.capital.gr" "www.tovima.gr" "www.kathimerini.gr", "www.newmoney.gr", "www.bankingnews.gr", "www.mononews.gr", "www.protothema.gr", "reporter.gr", "amna.gr" )