

Δείκτες

	Κλείσιμο	%Ημ.	%ΥΤΔ
Γενικός	934,22	0,22%	1,9%
FTSE/ASE LARGE CAP	2.335,39	0,33%	1,6%
FTSE/ASE MID CAP	1.255,43	0,28%	5,0%
FTSE/ASE 80	151,12	0,00%	0,0%
Τράπεζες	879,62	-0,08%	-0,6%
Τηλεπικοινωνίες	3.798,55	0,00%	-3,2%
Κατασκευές-Υλικά	3.184,70	-0,32%	3,3%
Πετρέλαιο & Αέριο	4.966,49	0,25%	-1,6%
Κοινής Ωφελείας	3.310,27	0,00%	3,9%
Τροφίμων & Ποτών	12.111,88	0,70%	7,5%

Στατιστικά

Μετοχές	Ανοδικές	Καθοδικές	Σταθερές
	63	50	38

Στατιστικά

	17/01/20	16/01/20
Αξία Συναλλαγών (€ σε εκατ.)	57	63
Μεταβολή Αξίας Συναλλαγών		-10%
Κεφαλαιοποίηση (€ σε δισ.)	61,4	61,3
Κεφαλαιοποίηση/ΑΕΠ 2016		35%

Παράγωγα

FTSE-20	ASE	ADEX	% Premium (Discount)
Ιανουάριος 2020	2.335,39	2.327,75	-0,33
Φεβρουάριος 2020	2.335,39	2.335,00	-0,02
Μάρτιος 2020	2.335,39	2.337,00	0,07

Μεγαλύτερη Άνοδος

Μετοχή	Κλείσιμο	%Δ
ΝΤΟΠΛΕΡ Α.Β.Ε.Ε ΚΟ	0,46	18,97
MEDITERRA Α.Ε. (ΚΟ)	2,10	17,98
Κ.Α.Μ. Α.Ε.	0,81	5,19
ALPHA TRUST ΑΝΔΡΟΜΕΔΑ	27,00	3,85
ΦΟΥΝΤΛΙΝΚ Α.Ε.Β.Ε. (ΚΟ)	0,60	3,48

Μεγαλύτερη Πτώση

Μετοχή	Κλείσιμο	%Δ
ΕΠΙΧΕΙΡ.ΧΟΥ & ΕΙΚΟΝΟΣ	0,28	-3,45
EPSILON NET Α.Ε ΠΛΗΡ.	2,36	-3,28
ΑΛΟΥΜΥΛ ΜΥΛΩΝΑΣ (ΚΟ)	1,40	-2,10
MARFIN INVESTMENT GROUP	0,11	-1,65
ΠΛΑΙΣΙΟ COMPUTER ΑΕΕ	3,60	-1,64

Υψηλ. Όγκος Συν/γών

Μετοχή	Τεμάχια	%Δ
EUROBANK ERGASIAS (ΚΟ)	6.097.590	-0,22
ALPHA BANK (ΚΟ)	3.343.863	0,00
MARFIN INVESTMENT GROUP	2.320.067	-1,65
ΕΘΝΙΚΗ (ΚΟ)	2.180.846	0,20
ΤΡΑΠΕΖΑ ΠΕΙΡΑΙΩΣ (ΚΟ)	675.532	-0,48

Υψηλ. Αξία Συν/γών

Μετοχή	Ευρώ	%Δ
ΟΤΕ(ΚΟ)	8.267.688	0,00
ΟΠΑΠ ΑΕ (ΚΟ)	7.505.567	0,88
ΕΘΝΙΚΗ (ΚΟ)	6.535.995	0,20
ALPHA BANK (ΚΟ)	6.074.127	0,00
EUROBANK ERGASIAS (ΚΟ)	5.475.636	-0,22

Σχόλιο Ημέρας

Άνοδο κατά 0,22% κατέγραψε ο Γενικός Δείκτης του Χ.Α. στην τελευταία συνεδρίαση της προηγούμενης εβδομάδος κλείνοντας στις 934,22 μονάδες (+1,15% εβδομαδιαία κέρδη, +1,91% από την αρχή του έτους, -0,63% για τον τραπεζικό δείκτη). Παράλληλα, η αξία των συναλλαγών διαμορφώθηκε μόλις στα 64,95 εκ. ευρώ. Με μια διαδικαστικού χαρακτήρα συνεδρίαση μικρής τελικά μεταβλητότητας, με εξαίρεση τη διακύμανση λόγω λάθους πληκτρολόγησης στις δημοπρασίες των ΣΜΕ, ολοκληρώθηκε μια εβδομάδα με θετικό πρόσημο για το Γ.Δ. Την ίδια ώρα, οι δεκαετείς τίτλοι διαμορφώνονταν στο 1,415 περίπου. Έτσι, ο τραπεζικός δείκτης (-0,08%) κατέγραψε οριακές απώλειες με την Πειραιώς (-0,48%) να υποαποδίδει και την Εθνική να διαφοροποιείται. Κέρδη ακόμη κατέγραψε ο Μυτιληναίος (+1,71%), ο Φουρλής (+1,74%), ο ΟΠΑΠ (+0,88%), η ΔΕΗ (+0,47%), τα ΕΛΠΕ (+0,60%), η Aegean (+1,27%), η Βιοχάλκο (+0,78%), η ΕΕΕ (+0,71%) αλλά και η Quest (+1,98%) με την Autohellas (+3,12%). Στον αντίποδα, απώλειες κατέγραψε ο Ελλάκτωρ (-0,74%), η Lamda (-0,82%), η ΕΥΔΑΠ (-0,74%), ο ΟΛΠ (-0,65%) και ο Τιτάν (-1,24%). Απολογιστικά, 53 μετοχές κατέγραψαν κέρδη έναντι 41 εκείνων που υποχώρησαν. Στην εβδομάδα που ξεκινάει, αναμένεται η εκλογή της νέας Προέδρου της Δημοκρατίας στην ψηφοφορία της 22/1, ενώ την Παρασκευή αναμένεται ο χρησμός της Fitch σε σχέση με το αξιόχρεο της ελληνικής οικονομικής οικονομίας. Ενδιάμεσα, η Jumbo θα αποκόψει μικτό μέρισμα 0,282ευρώ /μετχ μετά την έγκριση από τη Γ.Σ. Η τεχνική εικόνα της αγοράς αφήνει ανοικτά όλα τα ενδεχόμενα σε σχέση με την κίνηση του Γ.Δ. ενόσω συνηρείται συναλλακτική υποτονικότητα.

Επιχειρηματικά Νέα

Το CVC απέκτησε τις μαρίνες της Dogus στην Ελλάδα. Το fund CVC απέκτησε τις συμμετοχές της D-Marin στις μαρίνες του Φλοίσβου, της Ζέας, των Γουβιών στην Κέρκυρα και της Λευκάδας.

ΤΤΕ: την περίοδο Ιανουαρίου-Δεκεμβρίου 2019, το ταμειακό αποτέλεσμα της κεντρικής διοίκησης παρουσίασε έλλειμμα 477 εκατ. ευρώ, έναντι ελλείμματος 4,18 δισ. ευρώ την αντίστοιχη περίοδο του 2018. Το ταμειακό πρωτογενές πλεόνασμα του προϋπολογισμού διαμορφώθηκε σε 3,2 δισ. ευρώ ενώ το ταμειακό πρωτογενές πλεόνασμα κεντρικής διοίκησης διαμορφώθηκε στα 5,56 δισ. ευρώ.

Το δικαίωμα λειτουργίας τις Κυριακές στο διάστημα Μαΐου-Οκτωβρίου τόσο στο εμπορικό κέντρο **Smart Park** όσο και στο εκπαιδευτικό χωριό **McArthurGlen** δίνει απόφαση του υπουργού Ανάπτυξης και Επενδύσεων κ. Α. Γεωργιάδη.

Το λονδρέζικο venture capital και private equity fund Hedosophia αποτελεί τον νέο μεγάλο επενδυτή της Viva Wallet καθώς κάλυψε, εξ ολοκλήρου, αύξηση κεφαλαίου, ύψους 60 εκατ. ευρώ.

Την εκτίμησή του ότι είναι ρεαλιστικός στόχος να λάβει η Ελλάδα το ποσό των 21 δισ. ευρώ ενόψει της προγραμματικής περιόδου 2021-2027 (+8%), ο αντιπρόεδρος της Κομισιόν και Επίτροπος για την Προώθηση του Ευρωπαϊκού Τρόπου Ζωής **Μαργαρίτης Σχοινάς**.

Οικοδομική δραστηριότητα 10μήνου: +8,6% οι άδειες, +3,7% η επιφάνεια, +5,6% ο όγκος, μείωση όμως τον Οκτώβριο.

ΔΙΕΘΝΕΙΣ ΔΕΙΚΤΕΣ	ΤΙΜΗ	ΜΕΤΑΒΟΛΗ	%ΥΤΔ
ΑΜΕΡΙΚΗ			
MSCI WORLD	2415,51	0,39%	2,42%
MSCI EMERGING	1146,83	0,55%	2,89%
S&P 500	3329,62	0,39%	3,06%
DOW JONES	29348,10	0,20%	2,84%
NASDAQ 100	9388,94	0,34%	4,64%
BRAZIL IBOVESPA	118478,30	1,52%	2,45%
ΕΥΡΩΠΗ			
EURO STOXX 50	3808,26	0,90%	1,69%
STOXX 600	424,56	0,96%	2,10%
DAX 30	13526,13	0,72%	2,09%
FTSE 100	7674,56	0,85%	1,75%
CAC 40	6100,72	1,02%	2,05%
IBEX 35	9681,30	1,14%	1,38%
SWISS MARKET SMI	10841,82	1,39%	2,12%
RUSSIAN RTSI \$	1637,75	1,55%	6,31%
TURKEY BIST 100	121474,75	0,39%	7,03%
ΑΣΙΑ			
NIKKEI 225	24083,51	0,45%	1,80%
HANG SENG	28885,07	0,60%	2,47%
SHANGHAI COMP.	3095,787	0,05%	1,50%
ΜΕΤΑΒΛΗΤΟΤΗΤΑ			
CBOE VIX	12,10	-2,58%	-12,19%
VSTOXX	10,69	-11,22%	-23,40%
ΕΜΠΟΡΕΥΜΑΤΑ (ΣΜΕ)			
CRUDE OIL (WTI)	59,09	0,94%	-3,23%
BRENT OIL	65,53	1,05%	-0,71%
GOLD	1560,30	0,63%	2,44%
ALUMINIUM	1812,00	0,61%	-0,28%
COPPER	6277,50	-0,15%	1,60%
Baltic Dry Index	768,00	0,00%	-30,83%

ΟΜΟΛΟΓΑ	ΑΠΟΔΟΣΗ
ΗΠΑ	
US 10 Year	1,82%
ΗΝ. ΒΑΣΙΛΕΙΟ	
UK 10 Year	0,63%
ΕΥΡΩΠΗ	
EU 10 Year	-0,22%
ΙΑΠΩΝΙΑ	
JP 10 Year	0,00%

ΕΛΛΗΝΙΚΑ ΚΡΑΤΙΚΑ ΟΜΟΛΟΓΑ	
GR 10 Year	1,42%
GR 15 Year	1,88%
GR 20 Year	2,17%

ΕΛΛΗΝΙΚΑ ΕΤΑΙΡΙΚΑ ΟΜΟΛΟΓΑ	ΛΗΞΗ
ΟΠΑΠ	3,54%
ΕΛΠΕ	1,67%
HOUSEMARKET	1,94%
ΟΤΕ	0,77%
ΜΥΤΙΑ	2,96%
MLS	20,15%
MOTOR OIL	2,59%
	21/03/2022
	04/10/2024
	04/10/2021
	24/09/2026
	27/06/2022
	31/08/2022
	01/04/2022

ΣΥΝΑΛΛΑΓΜΑ	ΤΙΜΗ	%ΥΤΔ
EUR/USD	1,1100	-1,01
EUR/GBP	0,8549	-1,04
EUR/CHF	1,0746	1,02
EUR/JPY	122,2900	-0,43
USD/CNH	6,8550	1,56

ΔΙΕΘΝΕΙΣ ΑΓΟΡΕΣ

Αγορά Μετοχών

Στη Wall Street, ο Dow Jones ενισχύθηκε 0,17% ή 50 μονάδες στις 29.347, ο S&P 500 κατέγραψε κέρδη 0,31% στις 3.327 μονάδες και ο Nasdaq κινήθηκε υψηλότερα 0,34% στις 9.388 μονάδες.

Στις ευρωπαϊκές αγορές, ο δείκτης Stoxx 600 ενισχύθηκε 0,96% στις 424 μονάδες, ο FTSE 100 στο Λονδίνο σημείωσε άνοδο 0,85% στις 7.674 μονάδες, ο DAX 30 στη Φρανκφούρτη κινήθηκε υψηλότερα 0,72% στις 13.526 μονάδες και ο CAC 40 στο Παρίσι κατέγραψε κέρδη 1,02% στις 6.100 μονάδες.

Οικονομικά στοιχεία - Διεθνείς εξελίξεις

Κέρδη στη Wall Street μετά τα καλά στοιχεία ανάπτυξης στην Κίνα που καθησυχάζουν τις ανησυχίες για επιβράδυνση της παγκόσμιας ανάπτυξης. Ισχυρά κέρδη στα ευρωπαϊκά χρηματιστήρια με τον Stoxx 600 να κινείται σε επίπεδα ρεκόρ.

Κατά 6,9% ενισχύθηκε η βιομηχανική παραγωγή της Κίνας τον Δεκέμβριο, σε σύγκριση με τον αντίστοιχο μήνα του 2018, ανεβάζοντας ταχύτητα μετά την άνοδο κατά 6,2% του Νοεμβρίου, σύμφωνα με τη Στατιστική Υπηρεσία της χώρας. Την ίδια ώρα, το ΑΕΠ αυξήθηκε κατά 6,1% την περασμένη χρονιά, σε ευθυγράμμιση με τις εκτιμήσεις των Αναλυτών, αλλά στο πιο χαμηλό σημείο από το 1990.

Παράλληλα θετικός είναι ο αντίκτυπος από τα καλά εταιρικά αποτελέσματα στις ΗΠΑ. Με το 8% των εισηγμένων να έχουν ανακοινώσει αποτελέσματα, το 72% έχει γνωστοποιήσει κέρδη καλύτερα των αναμενόμενων.

Η Ευρωπαϊκή Στατιστική Υπηρεσία, επιβεβαίωσε την αρχική εκτίμησή της για άνοδο των τιμών καταναλωτή, στην Ευρωζώνη, κατά 1,3% σε ετήσια βάση, τον τελευταίο μήνα του 2019. Η Eurostat επιβεβαίωσε επίσης, ότι οι τιμές κινήθηκαν ανοδικά στις 19 Χώρες του Ευρώ κατά 0,3% σε μηνιαία βάση.

Η κατασκευή νέων κατοικιών στις ΗΠΑ, πραγματοποίησε άλμα 16,9% τον Δεκέμβριο, σκαρφαλώνοντας στο υψηλότερο επίπεδο των τελευταίων 13 ετών. Συγκεκριμένα, οι ενάρξεις κατοικιών ενισχύθηκαν στο ετήσιο προσαρμοσμένο μέγεθος των 1,608 εκατ. τον περασμένο μήνα, από 1,375 εκατ. τον Νοέμβριο. Οι Αναλυτές ανέμεναν ότι οι ενάρξεις θα διαμορφωθούν στο 1,375 εκατ.

Η Μεταποίηση στις ΗΠΑ σημείωσε άνοδο τον Δεκέμβριο. Ειδικότερα η μεταποιητική παραγωγή ενισχύθηκε 0,2% τον περασμένο μήνα, μετά από άνοδο 1% τον Νοέμβριο. Η συνολική βιομηχανική παραγωγή διολίσθησε 0,3% στον Δεκέμβριο. Αναλυτές που συμμετείχαν σε δημοσκόπηση του Reuters προέβλεπαν πτώση της βιομηχανικής και της μεταποιητικής παραγωγής κατά 0,2% τον Δεκέμβριο.

Οριακή πτώση κατέγραψε η καταναλωτική εμπιστοσύνη στις ΗΠΑ, τον πρώτο μήνα του νέου έτους. Συγκεκριμένα, ο δείκτης καταναλωτικής εμπιστοσύνης του Πανεπιστημίου του Μίτσιγκαν διολίσθησε στις 99,1 μονάδες, από 99,3 προηγουμένως. Οι Αναλυτές προέβλεπαν ότι θα παραμείνει αμετάβλητος στις 99,3 μονάδες.

Η υπογραφή της «Πρώτης Φάσης» της εμπορικής συμφωνίας ανάμεσα στις ΗΠΑ και την Κίνα θα περιορίσει αλλά δεν θα εξαλείψει την αβεβαιότητα που λειτουργεί σαν τροχοπέδη για την παγκόσμια ανάπτυξη, τόνισε την Παρασκευή η γενική διευθύντρια του Διεθνούς Νομισματικού Ταμείου, Κρισταλίνα Γκεοργκίεβα.

Οικονομικό Ημερολόγιο Ξένων Αγορών

Δευτέρα 20 Ιανουαρίου 2020				
Ολοήμερο	Διακοπές	ΗΠΑ - Ημέρα Μάρτιν Λούθερ Κινγκ		
03:30	CNY	Βασικό Επιτόκιο Δανεισμού ΛΤΚ	4,15%	4,15%
06:30	JPY	Βιομηχανική Παραγωγή (μηνιαία) (Nov)	-1,0%	-0,9% -4,5%
07:30	GBP	Investing.com Δείκτης GBP/USD	62,0%	56,3%
07:30	USD	Investing.com Δείκτης Χρυσού	55,5%	56,2%
07:30	USD	Investing.com Δείκτης S&P 500	41,3%	39,9%
07:30	CHF	Investing.com Δείκτης USD/CHF	56,4%	59,2%
07:30	JPY	Investing.com Δείκτης USD/JPY	53,7%	41,2%
07:30	EUR	Investing.com Δείκτης EUR/USD	47,8%	43,0%
09:00	EUR	Γερμανικός PPI (μηνιαία) (Dec)	0,1%	0,2% 0,0%
15:00	CHF	World Economic Forum Annual Meetings		
20:30	EUR	Ομιλία της Προέδρου της ΕΚΤ, Λαγκάρντ		

Γενικός Δείκτης Χ.Α.

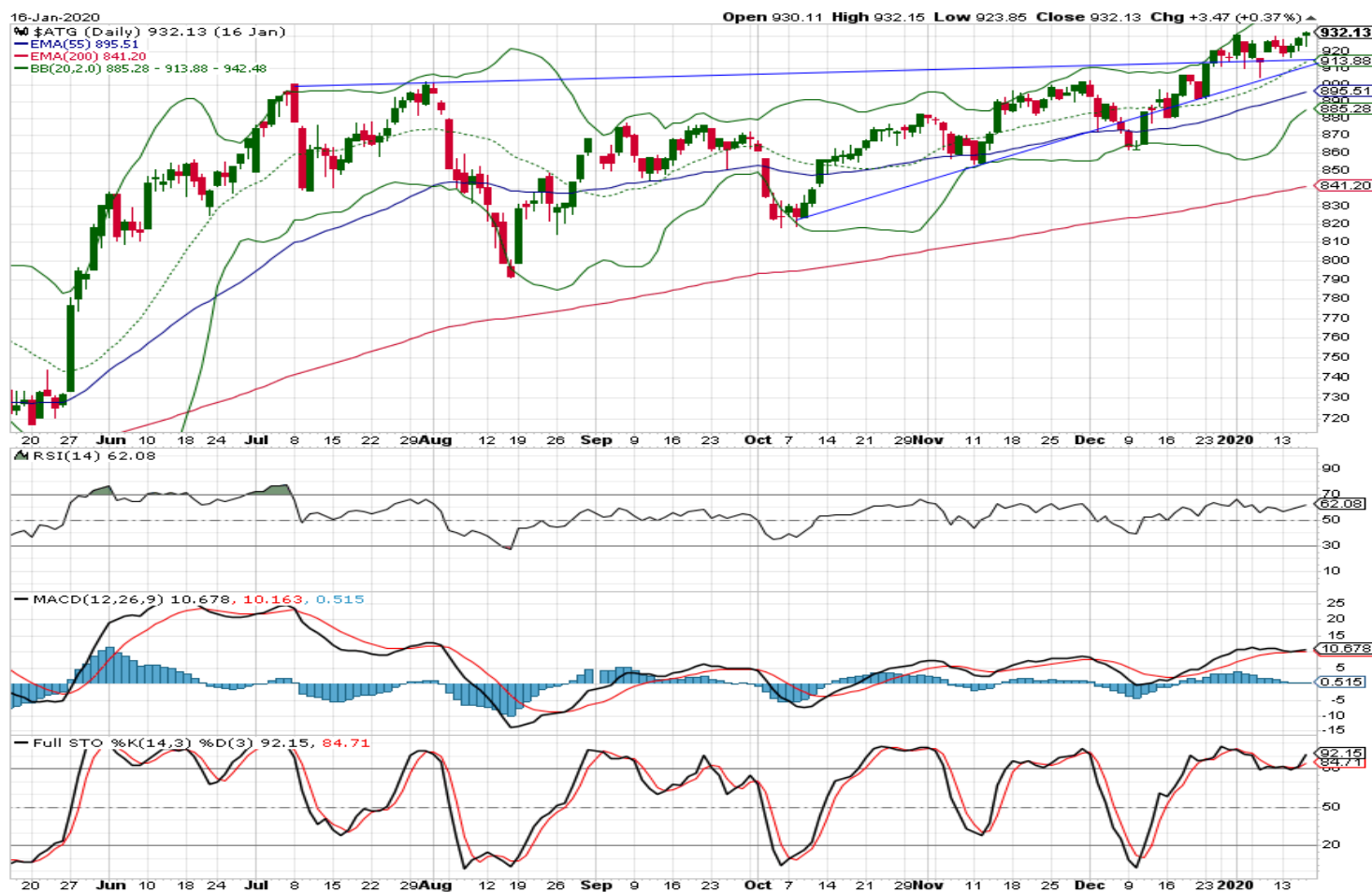

Όπως αναμέναμε η αγορά διέσπασε αυτή τη φορά πειστικά τη μακροχρόνια αντίσταση των 900μ καταγράφοντας νέα υψηλά. Επόμενος στόχος, όπως έχουμε αναφέρει ξανά, παραμένουν οι 1002μ εφόσον δεν επιδεινωθεί το διεθνές κλίμα. Μεσοπρόθεσμο στόχο αποτελούν οι 1091μ. Η στήριξη βρίσκεται πλέον στις 888μ.

Κρίσιμες ημερομηνίες για το 2020

- 24 Ιανουαρίου 2020: Ανακοίνωση αξιολόγησης αξιόχρεου ελληνικού δημοσίου από Fitch
- 24 Απριλίου 2020: Ανακοίνωση αξιολόγησης αξιόχρεου ελληνικού δημοσίου από DBRS
- 24 Απριλίου 2020: Ανακοίνωση αξιολόγησης αξιόχρεου ελληνικού δημοσίου από Standard and Poor's
- 8 Μαΐου 2020: Ανακοίνωση αξιολόγησης αξιόχρεου ελληνικού δημοσίου από Moody's
- 24 Ιουλίου 2020: Ανακοίνωση αξιολόγησης αξιόχρεου ελληνικού δημοσίου από Fitch
- 23 Οκτωβρίου 2020: Ανακοίνωση αξιολόγησης αξιόχρεου ελληνικού δημοσίου από Standard and Poor's
- 23 Οκτωβρίου 2020: Ανακοίνωση αξιολόγησης αξιόχρεου ελληνικού δημοσίου από DBRS
- 6 Νοεμβρίου 2020: Ανακοίνωση αξιολόγησης αξιόχρεου ελληνικού δημοσίου από Moody's

Οικονομικό Ημερολόγιο Εβδομάδας

Μερίσματα

Ημερομηνία	Τίτλος	Χρόνος αναφοράς
20/1/2020	Δείκτης Κύκλου Εργασιών στη Βιομηχανία	Νοέμβριος 2019
21/1/2020	Δύναμη του Ελληνικού Εμπορικού Στόλου	Νοέμβριος 2019
21/1/2020	Οδικά Τροχαία Ατυχήματα	2018
23/1/2020	Έρευνα Υδατοκαλλιεργειών	2018
24/1/2020	Δείκτες Τιμών Κατηγοριών Έργων και Κόστους Κατασκευής Νέων Κτηρίων Κατοικιών	Δ' τρίμηνο 2019
24/1/2020	Δείκτης Τιμών Υλικών Κατασκευής Νέων Κτηρίων Κατοικιών	Δεκέμβριος 2019
24/1/2020	Τριμηνιαίοι Μη Χρηματοοικονομικοί Λογαριασμοί Γενικής Κυβέρνησης	Γ' τρίμηνο 2019
24/1/2020	Τριμηνιαίοι Μη Χρηματοοικονομικοί Λογαριασμοί Θεσμικών Τομέων	Γ' τρίμηνο 2019
30/1/2020	Δείκτης Τιμών Παραγωγού στη Βιομηχανία	Δεκέμβριος 2019
31/1/2020	Δείκτης Κύκλου Εργασιών στο Λιανικό Εμπόριο	Νοέμβριος 2019

Μ Ε Τ Ο Χ Η	Μ Ε Ρ . Α Π Ο Δ Ο Σ Η	Η Μ Ε Ρ . Α Π Ο Κ Ο Π Η Σ	Μ Ε Ρ Ι Σ Μ Α
Α Ρ Α Ι Γ	8,80%	03/06/2019	0,60
Α Δ Μ Η Ε	3,57%	02/08/2019	0,09
Ε Ε Ε Κ	7,92%	04/07/2019	0,57
Ε Λ Λ	4,45%	04/04/2019	0,67
Ε Λ Π Ε	8,92%	07/01/2020	0,25
Ε Ν Τ Ε Ρ	7,00%	28/06/2019	0,18
Ε Υ Δ Α Π	3,60%	28/06/2019	0,27
Ε Υ Α Π Σ	2,63%	27/06/2019	0,13
Ε Λ Τ Ο Ν	3,31%	09/07/2019	0,06
Ε Υ Π Ι Κ	2,59%	29/05/2019	0,13
Ι Ν Τ Ε Ρ Κ Ο	4,50%	07/05/2019	0,36
Κ Α Ρ Ε Λ	3,23%	01/07/2019	9,50
Κ Ρ Ι - Κ Ρ Ι	2,73%	22/08/2019	0,15
Μ Ο Η	6,34%	10/12/2019	0,35
Μ Π Ε Λ Α	2,54%	24/01/2020	0,22
Μ Υ Τ Ι Λ	3,57%	26/06/2019	0,36
Ο Λ Θ	2,13%	02/07/2019	0,57
Ο Π Α Π	13,95%	16/01/2020	0,70
Ο Τ Ε	3,80%	22/07/2019	0,06
Ο Τ Ο Ε Λ	4,72%	20/05/2019	0,38
Ο Λ Π	1,86%	22/07/2019	0,42
Ρ Ο Δ Ε Α	8,09%	18/12/2019	0,32
Τ Ε Ν Ε Ρ Γ Α	4,19%	11/12/2019	2,86
Π Λ Α Θ	2,14%	20/06/2019	0,04
Σ Α Ρ	1,72%	24/07/2019	0,15

20/01/2020: Eurogroup meeting

20/01/2020: ΟΠΑΠ - έναρξη περιόδου αποδοχής επανεπένδυσης μερίσματος

24/01/2020: ΜΠΕΛΑ - Ημέρα Αποκοπής μερίσματος €0.22/μετοχή

30/01/2020: ΜΠΕΛΑ- Ημέρα Πληρωμή μερίσματος

ΓΕΝΙΚΕΣ ΣΥΝΕΛΕΥΣΕΙΣ

Εταιρεία	Ημερομηνία	Εταιρεία	Ημερομηνία
ΕΠΙΛΕΚΤΟΣ ΚΛΩΣ/ΡΓΙΑ Α.Ε.Β.Ε.	20/01/2020	ALPHA TRUST	04/02/2020
JUMBO ΑΝΩΝΥΜΗ ΕΜΠΟΡΙΚΗ ΕΤΑΙΡΙΑ	21/01/2020	ΝΑΚΑΣ ΜΟΥΣΙΚΗ	06/02/2020
FOURLIS A.E ΣΥΜΜΕΤΟΧΩΝ	24/01/2020	CPI A.E ΗΛΕΚΤΡΟΝΙΚΩΝ ΥΠΟΛΟΓΙΣΤΩΝ	28/02/2020
ΙΚΤΙΝΟΣ ΕΛΛΑΣ Α.Ε.	29/01/2020		
ΕΛ. Δ. ΜΟΥΖΑΚΗΣ Α.Ε.Β.Ε.Μ. & Ε.	30/01/2020		
ΝΗΡΕΥΣ Α.Ε.	31/01/2020		
ΙΧΘΥΟΤΡΟΦΕΙΑ ΣΕΛΟΝΤΑ Α.Ε.Γ.Ε.	31/01/2020		

Πρωινή Ενημέρωση

Απόδοση			Θεμελιώδη Στοιχεία								Σχόλιο
	ΚΛΕΙΣΙΜΟ	ΕΤΗΣΙΑ ΑΠΟΔΟΣΗ ΥΤΔ (%)	ΚΕΦΑΛΑΙΟΠΟΙΗΣΗ (ΣΕ εκκ. ΕΥΡΩ)	ΜΕΣΗ ΤΙΜΗ ΣΤΟΧΟΣ	NET OPERATING MARGIN	NET DEBT/EDITDA	EV/EBITDA	P/E	P/B	D/Y (%) ΜΕΡΙΣΜ. ΑΠΟΔΟΣΗ	
ΓΑ	891,3	45,89%									
ΑΕΓΕΑΝ	8,28	11,65%	588.477	9,75	7,81	-0,47	2,25	9,17	1,83	7,28	Κυρίαρχος στις αερομεταφορές & τουρισμό - υψ. μέρισμα
ΔΑΜΗΕ	2,19	41,66%	508.080	2,70	-	-	-	12,27	0,87	4,05	Επενδυτικό πλάνο - Μέρισμα χαμηλή αποτίμηση
ΕΥΡΟΒ	0,9575	76,94%	3.544.104	1,03	14,51	-	-	24,99	0,54	-	Χαμηλή αποτίμηση (P/TBV) - Μείωση NPLs
ΒΙΟΧΑΛΚΟ	3,7	47,44%	970.666	-	4,54	5,61	-	-	-	-	Ισχυρό management - Ανάπτυξη μεγεθών - Εξωστρέφεια
ΓΕΚΤΕΡΝΑ	6,94	46,04%	724.997	8,30	11,78	5,29	8,88	28,85	1,40	-	Ηγετική θέση στις κατασκευές - Ισχυρό growth story
ΕΛΛΑΔΟΣ	14,18	18,18%	284.068	-	54,66	-	-	0,43	0,48	4,71	Μερισματική απόδοση
ΕΛΠΕ	8,65	20,56%	2.643.744	9,50	5,26	3,76	9,84	134,06	1,13	5,78	Προοπτική αποκρατικοποίησης- αύξησης παραγωγής /κερδοφορίας
ΕΥΔΑΠ	7,47	50,80%	803.010	8,77	18,79	-3,78	3,34	14,45	0,85	3,58	Ελκυστικά θεμελιώδη-Μερισματική Απόδοση
ΛΑΜΒΑ	7,73	34,91%	613.060	10,50	129,15	4,11	10,43	10,95	1,60	-	Ανάπτυξη Ελληνικού
ΜΟΗ	21,64	3,05%	2.397.344	25,00	4,13	0,73	5,54	9,34	2,09	6,01	Ισχυρό management - Ανάπτυξη μεγεθών - Μέρισμα
ΜΠΕΛΑ	17,7	45,36%	2.515.745	20,00	26,16	-1,29	9,27	15,45	2,17	2,54	Ισχυρό management - Ανάπτυξη μεγεθών
ΜΥΤΙΛ	9,81	34,16%	1.397.476	13,95	12,75	1,37	6,10	9,74	0,91	3,68	Ανάπτυξη πωλήσεων εξωτερικού στο αλουμίνιο-Ενέργεια - Επενδύσεις
ΟΛΠ	23	56,89%	575.000	25,50	31,97	0,58	9,64	18,85	2,68	1,85	Επενδυτικό πλάνο - Μέρισμα - Χαμηλή αποτίμηση
ΟΠΑΠ	10	31,93%	3.222.667	12,00	36,32	1,13	9,76	18,79	5,13	6,99	Μερισματική απόδοση - Ανάπτυξη μεγεθών (VLTs)
ΟΤΕ	13,88	46,20%	6.647.160	15,80	13,04	0,90	6,14	22,67	3,13	3,35	Συδρομητική τηλεόραση- Βελτίωση μερίσματος
ΣΑΡ	8,3	18,34%	577.188	9,00	11,79	0,80	12,36	16,33	2,46	1,80	Growth Story από πωλήσεις στην Ουκρανία - Πολωνία
ΣΕΝΕΡ	1,32	3,79%	250.254	-	3,35	7,04	-	-	-	-	Growth Story - Χαμηλή αποτίμηση
ΟΛΘ	26,6	4,33%	267.120	-	40,38	-1,92	8,27	17,86	1,76	2,15	Μερισματική απόδοση - Ανάπτυξη μεγεθών
ΟΤΟΕΛ	7,26	30,55%	350.779	8,07	14,96	2,08	4,22	10,47	1,29	5,22	Ισχυρό management - Ανάπτυξη μεγεθών - Μέρισμα
ΦΡΑΚ	5,48	36,13%	283.904	6,75	6,74	4,46	9,65	21,86	1,70	-	Growth Story - Χαμηλή αποτίμηση
ΕΠΙΛΟΓΕΣ ΜΙΚΡΗΣ & ΜΕΣΑΙΑΣ ΚΕΦΑΛΑΙΟΠΟΙΗΣΗΣ											
PROFILE	3,59	190,61%	42.051	-	14,10	-2,06	7,48	22,66	-	-	Καινοτομία - Ανάπτυξη-Νέες Τεχνολογίες-Fintech-Εξωστρέφεια
ΑΣΚΟ	2,93	19,91%	37.540	-	16,76	-2,73	5,35	12,28	-	-	Ελκυστική αποτίμηση - Ανοδική κερδοφορία
ΕΛΤΟΝ	1,685	39,92%	45.441	-	4,75	3,19	9,63	14,38	-	3,54	Ελκυστική αποτίμηση- Ανοδική κερδοφορία - Εξωστρέφεια- Μέρισμα
ΕΥΠΙΚ	4,97	41,94%	133.118	-	8,14	-	-	7,62	-	2,69	Ελκυστική αποτίμηση - Προοπτική βελτίωσης μεγεθών
ΙΝΤΕΡΚΟ	6,85	23,64%	71.400	-	125,61	2,84	11,75	9,65	-	5,29	Μερισματική απόδοση
ΚΡΙ ΚΡΙ	5,42	29,41%	181.858	-	15,36	0,01	9,93	17,49	-	2,74	Ανάπτυξη μεγεθών - Εξωστρέφεια
ΛΥΚ	1,54	106,90%	32.102	-	-8,10	-	-	-	-	-	Ανάπτυξη- Νέες Τεχνολογίες - Εξωστρέφεια
ΕΛΧΑ	1,8	47,64%	681.439	2,55	5,05	3,61	8,11	11,54	-	1,65	Ηγετική θέση στο κλάδο - Επενδυτικό πρόγραμμα- Εξωστρέφεια
ΚΑΡΤΖ	8	25,98%	117.438	-	6,25	0,72	6,32	14,21	-	-	Ελκυστική αποτίμηση - Καλή κερδοφορία - εξωστρέφεια
ΜΑΣ	1,51	-67,45%	18.998	-	12,42	1,73	5,20	19,58	-	1,31	Καινοτομία - Ανάπτυξη- Νέες Τεχνολογίες - Ισχυρό brand name
ΣΕΝΤΡ	0,242	99,18%	24.472	-	-87,44	-	-	-	-	-	Ελκυστική αποτίμηση - Πολυεπίπεδη ανάπτυξη
ΙΝΤΕΤ	0,65	25,65%	5.434	-	-1,10	12,22	28,06	-	-	-	Ελκυστική αποτίμηση - Ανάπτυξη μεγεθών
Quest	7,34	62,09%	258.764	-	5,70	0,47	6,07	15,20	-	-	Ανάπτυξη μεγεθών - ΑΠΕ- Ταχυδρομικές ΥΠ. - Τεχνολογία
ΛΟΥΛΗ	3,48	59,14%	58.894	-	2,74	4,71	12,28	34,54	-	-	Ελκυστική αποτίμηση - Μερισματική απόδοση
ΦΟΥΝΤ	0,51	11,26%	12.257	-	0,63	25,33	39,73	-	-	-	Ελκυστική αποτίμηση - Πολυεπίπεδη ανάπτυξη
ΕΝΤΕΡΣΟΦΤ	7,2	125,00%	32.083	-	15,18	-0,77	8,12	17,67	-	-	Καινοτομία - Ανάπτυξη-Νέες Τεχνολογίες
ΙΑΤΡ	2,22	124,00%	194.289	-	8,84	5,07	12,57	17,57	-	-	Ηγετική θέση στο κλάδο - Βελτίωση μεγεθών
ΜΟΤΟ	1,26	143,38%	37.733	-	1,26	19,81	41,55	-	-	-	Πολυεπίπεδη ανάπτυξη
ΒΙΟΚΑ	0,925	75,93%	22.787	-	2,43	9,18	11,84	13,27	-	-	Ελκυστική αποτίμηση - Βελτίωση μεγεθών
ΠΛΑΚΡ	13,1	15,93%	358.668	-	14,21	-0,73	6,53	11,44	-	2,24	Ισχυρό management - Ανάπτυξη μεγεθών - Εξωστρέφεια
ΕΛΙΝ	1,9	47,58%	43.605	-	0,44	4,51	7,31	13,49	-	2,73	Ελκυστική αποτίμηση
ΠΑΠ	1,67	72,49%	42.701	-	6,97	2,83	15,97	42,67	-	-	Ανάπτυξη μεγεθών
ΦΑΕΟ	6,9	-0,54%	80.868	-	12,50	0,22	5,87	11,54	-	-	Ανάπτυξη μεγεθών - Ελκυστική αποτίμηση

Πηγή: Bloomberg

ΕΤΑΙΡΙΚΗ ΔΙΑΦΘΩΡΩΣΗ

Αγορά εσωτερικού

Αναστάσιος Σταματόπουλος,
Ιωάννης Βλαχάκης,
Δημήτριος Τζάνας,
Εμμανουήλ Στάικος,
Νεκτάριος Ιωάννου,
Αλεξάνδρα Βοϊλή

Διεθνείς αγορές

Παναγιώτης Δουκέλης,
Δημήτριος Μούρκας
Ιωάννης Βλαχάκης

Θεσμικοί επενδυτές

Αναστάσιος Σταματόπουλος,
Εμμανουήλ Στάικος,
Γεώργιος Καψουλάκης

Εξυπηρέτηση πελατείας

Ελένη Γιαννακοπούλου

Παράγωγα

Νικόλαος Αλευρομάγειρας,
Νικόλαος Γιαννόπουλος

Σημαντικές Γνωστοποιήσεις

Πιστοποίηση Αναλυτών

Η Κύκλος Χρηματοπιστηριακή Α.Ε.Π.Ε.Υ. βεβαιώνει ότι οι απόψεις σχετικά με εταιρίες και μετοχές που εμπεριέχονται στο παρόν σημείωμα αντικατοπτρίζουν αποκλειστικά και μόνο προσωπικές απόψεις των αναλυτών και ότι κανένα τμήμα της χρηματικής τους αποζημίωσης δεν συνδέεται και ούτε πρόκειται να συνδεθεί άμεσα ή έμμεσα με τις συγκεκριμένες συστάσεις ή απόψεις τους. Η χρηματική αποζημίωσή τους, επίσης, δεν σχετίζεται με καμία υπηρεσία επενδυτικής τραπεζικής που έχει τυχόν παρασχεθεί από την Κύκλος Χρηματοπιστηριακή Α.Ε.Π.Ε.Υ.

Γνωστοποιήσεις για την εταιρία

Η Κύκλος Χρηματοπιστηριακή Α.Ε.Π.Ε.Υ. και οι εργαζόμενοι της ενδέχεται να προβαίνουν σε κάθε είδους νόμιμες συναλλαγές επί μετοχών των αναφερομένων εταιριών για ίδιο λογαριασμό ή για λογαριασμό τρίτων ή και να παρέχουν τις υπηρεσίες τους στους εκδότες των μετοχών αυτών. Συνεπώς, οι επενδυτές θα πρέπει να λαμβάνουν υπόψη τους ότι είναι πιθανόν να υπάρχει σύγκρουση συμφερόντων η οποία θα μπορούσε να επηρεάσει την αντικειμενικότητα της ανάλυσης. Η Κύκλος Χρηματοπιστηριακή Α.Ε.Π.Ε.Υ. δεν αναλαμβάνει ευθύνη για επενδυτικές αποφάσεις βασισμένες στα κείμενα ή τις αξιολογήσεις του παρόντος.

Σημαντικές Γνωστοποιήσεις

Το περιεχόμενο των παραπάνω αναλύσεων, απόψεων, εκτιμήσεων, κρίσεων δεν έχει αποσταλεί στις αναφερόμενες εταιρίες και εκφράζει την άποψη του αναλυτή κατά την ημερομηνία σύνταξης της ανάλυσης / πρωινής ενημέρωσης / εβδομαδιαίας στρατηγικής και υπόκεινται σε αλλαγές χωρίς προηγούμενη προειδοποίηση. Η ανανέωση των αναλύσεων των επιμέρους αναφερόμενων εταιριών γίνεται σε μη προκαθορισμένες ημερομηνίες αναλόγως με τις εταιρικές ανακοινώσεις και τις εξελίξεις που αφορούν τον κλάδο ή την αγορά και που ενδέχεται να έχουν σημαντική επίδραση στις απόψεις ή συστάσεις που αναφέρονται στο παρόν σημείωμα. Η ανάλυση / πρωινή ενημέρωση / εβδομαδιαία στρατηγική εκπονήθηκε από το τμήμα ανάλυσης με απόλυτη εχεμύθεια και εμπιστευτικότητα χωρίς τη συμμετοχή στελεχών εκτός του τμήματος αυτού και δημοσιοποιήθηκε μετά την ολοκλήρωσή της ταυτοχρόνως στο κοινό και τα στελέχη της εταιρίας.

Δήλωση Αποποίησης

Το παρόν δεν αποτελεί προτροπή για την αγορά, πώληση ή/και διακράτηση αξιών και αποσκοπεί στην ενημέρωση των επενδυτών. Δεν επιτρέπεται να αναπαραχθεί, αποθηκευτεί σε σύστημα από το οποίο μπορεί να ανακτηθεί, ή να διαβιβαστεί περαιτέρω, σε οποιαδήποτε μορφή ή με οποιοδήποτε μέσο, ηλεκτρονικό, μηχανικό, φωτοτυπικό, μαγνητοφωνικό ή άλλο, εν όλω ή εν μέρει, σε κανένα πρόσωπο, για οποιοδήποτε λόγο ή/και σκοπό χωρίς την προηγούμενη έγγραφη άδεια της ΚΥΚΛΟΣ ΑΧΕΠΕΥ. Το παραπάνω έγγραφο δημιουργήθηκε από το Τμήμα Ανάλυσης, τηλ. 210-3364300, fax. 210-3239122, e-mail: analysis@cyclos.gr.

(Πηγή ειδήσεων : "www.euro2day.gr", "www.ase.gr", "www.insider.gr", "www.naftemporiki.gr", "www.liberal.gr", "www.capital.gr" "www.tovima.gr" "www.kathimerini.gr", "www.newmoney.gr", "www.bankingnews.gr", "www.mononews.gr", "www.protothema.gr", "reporter.gr", "amna.gr")