

## Δείκτες

	Κλείσιμο	%Ημ.	%ΥΤΔ
Γενικός	942,92	0,07%	2,9%
FTSE/ASE LARGE CAP	2.354,21	0,06%	2,4%
FTSE/ASE MID CAP	1.273,37	1,25%	6,5%
FTSE/ASE 80	151,12	0,00%	0,0%
Τράπεζες	879,63	-0,29%	-0,6%
Τηλεπικοινωνίες	3.820,57	1,17%	-2,7%
Κατασκευές-Υλικά	3.272,77	0,46%	6,2%
Πετρέλαιο & Αέριο	4.935,32	-0,38%	-2,2%
Κοινής Ωφελείας	3.291,03	-0,36%	3,3%
Τροφίμων & Ποτών	12.138,19	-0,50%	7,8%

## Σχόλιο Ημέρας

Οριακή άνοδο κατά 0,07% κατέγραψε ο Γενικός Δείκτης του Χ.Α. στη χτεσινή συνεδρίαση κλείνοντας στις 942,92 μονάδες (7η συνεχόμενη ανοδική ημέρα). Παράλληλα, η αξία των συναλλαγών διαμορφώθηκε στα 78,3 εκ. ευρώ με τα 25,6 εκ. να αποτελούν τα πακέτα. Με εναλλαγή προσήμου του Γ.Δ. και συνεχή μεταβλητότητα ολοκληρώθηκε μια συνεδρίαση με το βλέμμα στις διεθνείς αγορές για να παίρνει κατεύθυνση, χωρίς εγχώριους καταλύτες αλλά με τη Βουλή να εκλέγει με 261 θετικές ψήφους την πρώτη γυναίκα Πρόεδρο της Δημοκρατίας, την μέχρι τώρα Πρόεδρο του ΣτΕ Αικατερίνη Σακελλαροπούλου. Έτσι, ο τραπεζικός δείκτης (-0,29%) κατέγραψε μικρές απώλειες με τη Eurobank (-1,04%) να υποαποδίδει αλλά την Εθνική (+0,69%) να διαφοροποιείται. Κέρδη ακόμη κατέγραψε ο ΟΠΑΠ (+2,08%), ο ΟΤΕ (+1,17%), ο Ελλάκτωρ (+3,04%), η Τέρνα (+0,61%), ο Τιτάν (+0,42%) αλλά και η Byte (+7,14%) με την Audivisual (+7,14%) από τη μικρή κεφαλαιοποίηση. Στον αντίποδα, απώλειες κατέγραψε η ΔΕΗ (-1,08%), η Motor Oil (-0,39%), ο Μυτιληναίος (-1,06%), ο Σαράντης (-0,65%), η Aegean (-1,11%), η Lamda (-0,60%) και ο Αβαξ (-20,95%) λόγω αποκοπής του δικαιώματος σε ΑΜΚ (διαπραγμάτευση από 27/1 ως 5/2). Απολογιστικά, 70 μετοχές κατέγραψαν κέρδη έναντι 44 εκείνων που υποχώρησαν. Ο αυξημένος αριθμός θανάτων λόγω του κοροναϊού είναι πιθανό να αποτελέσει τον καταλύτη για αυξημένες ρευστοποιήσεις στις διεθνείς αγορές λόγω της έξαρσης του φόβου για τις επιπτώσεις στις οικονομίες, ενδεχόμενο που δεν θα αφήσει ανεπηρέαστο και το ελληνικό χρηματιστήριο μετά από την πολυήμερη ανοδική κίνηση του Γ.Δ.

## Στατιστικά

Μετοχές	Ανοδικές	Καθοδικές	Σταθερές
	81	52	26

## Στατιστικά

	22/01/20	21/01/20
Αξία Συναλλαγών (€ σε εκατ.)	75	122
Μεταβολή Αξίας Συναλλαγών		-39%
Κεφαλαιοποίηση (€ σε δισ.)	62,0	61,8
Κεφαλαιοποίηση/ΑΕΠ 2016		35%

## Παράγωγα

FTSE-20	ASE	ADEX	% Premium (Discount)
Φεβρουάριος 2020	2.354,21	2.352,00	-0,09
Μάρτιος 2020	2.354,21	2.356,25	0,09
Απρίλιος 2020	2.354,21	2.364,00	0,42

## Μεγαλύτερη Άνοδος

Μετοχή	Κλείσιμο	%Δ
ΑΒΑΞ (ΚΟ)	0,59	12,50
LOGISMOS A.E.	0,72	10,00
MERMEREN KOMBINAT	61,80	9,96
CENTRIC ΠΟΛΥΜΕΣΑ Α.Ε.	0,27	9,24
PRODEA INVESTMENTS	6,80	7,94

## Μεγαλύτερη Πτώση

Μετοχή	Κλείσιμο	%Δ
MEDITERRA A.E. (ΚΟ)	1,99	-8,72
ΝΤΟΠΛΕΡ Α.Β.Ε.Ε ΚΟ	0,59	-7,87
FLEXORACK (ΚΟ)	7,10	-4,05
ΜΟΤΟΔΥΝΑΜΙΚΗ Α.Ε.Ε.	1,74	-1,69
PERFORMANCE	3,56	-1,66

## Υψηλ. Όγκος Συν/γών

Μετοχή	Τεμάχια	%Δ
EUROBANK ERGASIAS (ΚΟ)	2.125.558	-1,04
ALPHA BANK (ΚΟ)	1.272.775	-0,16
MARFIN INVESTMENT GROUP	2.905.051	1,85
ΕΘΝΙΚΗ (ΚΟ)	6.601.779	0,69
ΤΡΑΠΕΖΑ ΠΕΙΡΑΙΩΣ (ΚΟ)	449.780	-0,60

## Υψηλ. Αξία Συν/γών

Μετοχή	Ευρώ	%Δ
ΟΤΕ(ΚΟ)	16.915.802	1,17
ΟΠΑΠ ΑΕ (ΚΟ)	9.266.559	2,08
ΕΘΝΙΚΗ (ΚΟ)	20.132.125	0,69
ALPHA BANK (ΚΟ)	2.371.816	-0,16
EUROBANK ERGASIAS (ΚΟ)	1.924.693	-1,04

## Επιχειρηματικά Νέα

**Από σημαντικές ευκαιρίες, αλλά και σοβαρούς πονοκεφάλους, συνοδεύεται η παρουσία του ομίλου ΑΒΑΞ στις αγορές της Μέσης Ανατολής,** ειδικά μετά την αναγκαστική ανάληψη σειράς εργαλαβιών που εκτελούσε η υπό εκκαθάριση κυπριακή J&P (Overseas) Ltd. Το 54% του κύκλου εργασιών προέρχονταν από τρεις χώρες: Το Κατάρ (31%), το Ιράκ (20%) και την Ιορδανία (3%), ενώ το ελληνικό δημόσιο αντιπροσώπευε μόλις το 13%. ΑΜΚ, στην 1 π 0,8585 νέες προς 0,30 ευρώ, θα γίνει την περίοδο 27/1-10/2.

**Υπογραφές με ΕΤΕπ για χρηματοδότηση έργων ύψους 330 εκατ. ευρώ.** Θα υπογραφούν οι συμβάσεις για συγχρηματοδοτούμενα προγράμματα αλλά και για την κάλυψη μέρους του κόστους κατασκευής του αεροδρομίου στο Ηράκλειο της Κρήτης.

**Επιτάχυνση της ανάπτυξης προβλέπει το ΚΕΠΕ.** Ο μέσος ρυθμός μεταβολής του πραγματικού ΑΕΠ για το δεύτερο εξάμηνο και για το σύνολο του 2019 αναμένεται να διαμορφωθεί στο 2,5% και 2,3%, αντίστοιχα. Όπως επισημαίνει το ΚΕΠΕ, οι προβλέψεις αυτές ενσωματώνουν τα επίσημα δημοσιευμένα (προσωρινά) στοιχεία για τα τρία πρώτα τρίμηνα του 2019, καθώς και την εκτίμηση ύψους 2,7% για το τέταρτο τρίμηνο. **Για το πρώτο εξάμηνο του 2020, το υπόδειγμα προβλέπει ρυθμό ανάπτυξης ύψους 2,6%,** στη βάση των εκτιμήσεων της τάξεως του 3,2% και 2% για το πρώτο και δεύτερο τρίμηνο του 2020.

**Η Ελληνικά Καλώδια και η θυγατρική της Fulgor αναλαμβάνουν έργα για την υποβρύχια και υπόγεια ηλεκτρική διασύνδεση της Σκιάθου.** Στα 43 εκατ. ευρώ η σύμβαση.

ΔΙΕΘΝΕΙΣ ΔΕΙΚΤΕΣ	ΤΙΜΗ	ΜΕΤΑΒΟΛΗ	%ΥΤΔ
<b>ΑΜΕΡΙΚΗ</b>			
MSCI WORLD	2410,23	0,04%	2,19%
MSCI EMERGING	1133,4	0,58%	1,68%
S&P 500	3321,75	0,03%	2,82%
DOW JONES	29186,27	-0,03%	2,27%
NASDAQ 100	9383,77	0,14%	4,58%
BRAZIL IBOVESPA	118391,40	1,17%	2,37%
<b>ΕΥΡΩΠΗ</b>			
EURO STOXX 50	3769,79	-0,51%	0,66%
STOXX 600	423,04	-0,08%	1,73%
DAX 30	13515,75	-0,30%	2,01%
FTSE 100	7571,92	-0,51%	0,39%
CAC 40	6010,98	-0,58%	0,55%
IBEX 35	9573,70	-0,39%	0,26%
SWISS MARKET SMI	10895,07	0,10%	2,62%
RUSSIAN RTSI \$	1612,87	-1,31%	3,81%
TURKEY BIST 100	122747,08	-0,65%	7,32%
<b>ΑΣΙΑ</b>			
NIKKEI 225	23795,44	0,70%	0,59%
HANG SENG	27819,25	1,27%	-1,31%
SHANGHAI COMP.	2976,528	0,28%	-2,41%
<b>ΜΕΤΑΒΛΗΤΟΤΗΤΑ</b>			
CBOE VIX	12,91	6,69%	-6,31%
VSTOXX	12,24	8,77%	-12,30%
<b>ΕΜΠΟΡΕΥΜΑΤΑ (ΣΜΕ)</b>			
CRUDE OIL (WTI)	55,80	-1,66%	-8,18%
BRENT OIL	62,30	-1,44%	-5,61%
GOLD	1556,70	-0,08%	2,14%
ALUMINIUM	1824,50	0,69%	0,06%
COPPER	6160,00	-1,58%	-1,10%
Baltic Dry Index	689,00	-5,49%	-42,84%

ΟΜΟΛΟΓΑ	ΑΠΟΔΟΣΗ
<b>ΗΠΑ</b>	
US 10 Year	1,77%
<b>ΗΝ. ΒΑΣΙΛΕΙΟ</b>	
UK 10 Year	0,64%
<b>ΕΥΡΩΠΗ</b>	
EU 10 Year	-0,26%
<b>ΙΑΠΩΝΙΑ</b>	
JP 10 Year	0,00%

ΕΛΛΗΝΙΚΑ ΚΡΑΤΙΚΑ ΟΜΟΛΟΓΑ	
GR 10 Year	1,37%
GR 15 Year	1,79%
GR 20 Year	2,07%

ΕΛΛΗΝΙΚΑ ΕΤΑΙΡΙΚΑ ΟΜΟΛΟΓΑ	ΛΗΞΗ	
ΟΠΑΠ	3,35%	21/03/2022
ΕΛΠΕ	1,69%	04/10/2024
HOUSEMARKET	2,10%	04/10/2021
ΟΤΕ	0,76%	24/09/2026
ΜΥΤΙΑ	2,76%	27/06/2022
MLS	20,49%	31/08/2022
MOTOR OIL	2,57%	01/04/2022

ΣΥΝΑΛΛΑΓΜΑ	ΤΙΜΗ	%ΥΤΔ
EUR/USD	1,1090	-1,10
EUR/GBP	0,8443	0,19
EUR/CHF	1,0739	1,09
EUR/JPY	121,5300	0,20
USD/CNH	6,9300	0,46

## ΔΙΕΘΝΕΙΣ ΑΓΟΡΕΣ

### Αγορά Μετοχών

Στη Wall Street, ο Dow Jones υποχώρησε 0,03% ή 9 μονάδες στις 29.186, ο S&P 500 κατέγραψε κέρδη 0,08% στις 3.323 μονάδες και ο Nasdaq κινήθηκε υψηλότερα 0,14% στις 9.383 μονάδες.

Στις ευρωπαϊκές, ο δείκτης Stoxx 600 υποχώρησε 0,08% στις 423 μονάδες, ο FTSE 100 στο Λονδίνο σημείωσε πτώση 0,51% στις 7.571 μονάδες, ο DAX 30 στη Φρανκφούρτη κινήθηκε χαμηλότερα 0,3% στις 13.515 μονάδες και ο CAC 40 στο Παρίσι κατέγραψε απώλειες 0,58% στις 6.010 μονάδες.

### Οικονομικά στοιχεία - Διεθνείς εξελίξεις

Μικτά πρόσχημα στη Wall Street μετά τα καλά αποτελέσματα της IBM και τα απογοητευτικά του Netflix

Ειδικότερα, τα καθαρά κέρδη τριμήνου της IBM αυξήθηκαν στα 3,67 δισ. δολάρια ή 4,11 δολ. ανά μετοχή έναντι 1,95 δισ. ή 2,15 δολ. ανά μετοχή το αντίστοιχο διάστημα πέρυσι, τα προσαρμοσμένα κέρδη διαμορφώθηκαν στα 4,71 δολ. ανά μετοχή και τα έσοδα ανήλθαν στα 21,78 δισ. δολάρια από 21,76 δισ. πέρυσι. Οι αναλυτές προέβλεπαν προσαρμοσμένα κέρδη στα 4,69 δολ. ανά μετοχή και έσοδα στα 21,64 δισ.

Στον αντίποδα, απογοήτευσαν τα αποτελέσματα του Netflix καθώς η διοίκηση ανακοίνωσε ότι το προηγούμενο τρίμηνο πρόσθεσε μόνο 420.000 συνδρομητές στις ΗΠΑ. Το νούμερο ήταν πολύ χαμηλότερο από το guidance για 600.000 και αρκετά πιο κάτω από το 1,5 εκατ. συνδρομητές που είχε προσθέσει το αντίστοιχο περσινό διάστημα.

Ενισχύθηκε το κλίμα στον τομέα της Γαλλικής Μεταποίησης τον Ιανουάριο. Τα στοιχεία της Στατιστικής Υπηρεσίας "Insee" έδειξαν ότι το κλίμα στη Μεταποίηση ανήλθε στις 100 μονάδες, από 98 τον Δεκέμβριο. Το αποτέλεσμα ήταν χαμηλότερο από τις εκτιμήσεις των Αναλυτών που προέβλεπαν 101 μονάδες.

Πληροφορίες και πηγές του πρακτορείου Reuters θέλουν τον επικεφαλής του Κόμματος των 5 Αστέρων που μετέχει στον Ιταλικό Κυβερνητικό Συνασπισμό, Λουίτζι Ντι Μάιο, να έχει παραιτηθεί σήμερα από την ηγεσία του. Στο άκουσμα της είδησης οι αποδόσεις των Ιταλικών ομολόγων ενισχύθηκαν.

Συνέντευξη Τύπου έδωσε στο Νταβός ο Αμερικανός Πρόεδρος πριν αναχωρήσει από το Ελβετικό θέρετρο, επαναλαμβάνοντας ότι κατά διάρκεια της θητείας του, οι Ηνωμένες Πολιτείες δημιούργησαν 7 εκατ. νέες θέσεις εργασίας, ενώ οι Αμερικανικές μετοχές κάνουν άλμα. Τόνισε ακόμη ότι η Αμερικανική Οικονομία είναι πανίσχυρη και πως οι Αμερικανικές Εταιρείες επιστρέφουν στις ΗΠΑ. Στο θέμα του Εμπορίου, είπε ότι "ο Παγκόσμιος Οργανισμός Εμπορίου έχει υπάρξει πολύ άδικος με τις Ηνωμένες Πολιτείες".

"Μόνη επιλογή για την ΕΕ είναι να διαπραγματευτεί μία νέα εμπορική συμφωνία με τις Ηνωμένες Πολιτείες", τόνισε ο Αμερικανός Πρόεδρος. Υπενθυμίζεται ότι εν μέσω εμπορικών διαπραγματεύσεων, ο Ντόναλντ Τραμπ έχει απειλήσει να επιβάλει δασμούς σε Ευρωπαϊκά αυτοκίνητα.

"Η Αμερικανική Οικονομία θα 'έτρεχε' με ρυθμό ανάπτυξης κοντά στο 4%, εάν δεν υπήρχε η παρατεταμένη επίπτωση από τις αυξήσεις επιτοκίων της Αμερικανικής Ομοσπονδιακής Τράπεζας (Fed). Και θα μπορούσα να δω 5.000 με 10.000 μονάδες επιπλέον στον Dow. 'Μας σκότωσε' το ότι αύξησαν τα επιτόκια. Ήταν απλώς ένα μεγάλο λάθος", δήλωσε ο Ντόναλντ Τραμπ.

Ο CEO της JP Morgan, Τζέιμι Ντάιμον, δήλωσε ότι "η μόνη 'φούσκα' που βλέπει τώρα στις Αγορές, είναι αυτή του Κρατικού χρέους". Ο κ. Ντάιμον έκανε την παραπάνω δήλωση σε συνέντευξη στο CNBC. Ο Επικεφαλής της Αμερικανικής Τράπεζας τόνισε ακόμα ότι "τα ιστορικά χαμηλά επιτόκια στην Ευρώπη, αποτελούν ένδειξη ότι οι Επενδυτές έχουν υπερτιμήσει το Κρατικό χρέος".

## Οικονομικό Ημερολόγιο Ξένων Αγορών

Πέμπτη 23 Ιανουαρίου 2020						
14:45	EUR	Ρυθμός Διευκόλυνσης Καταθέσεων (Jan)			-0,50%	-0,50%
14:45	EUR	ΕΚΤ Διευκόλυνση Οριακής Χρηματοδότησης				0,25%
14:45	EUR	Δήλωση Νομισματικής Πολιτικής ΕΚΤ				
14:45	EUR	Απόφαση Επιτοκίου (Jan)			0,00%	0,00%
15:30	USD	Αρχικές Απαιτήσεις Άνευ Εργασίας			215K	204K
15:30	EUR	Συνέντευξη Τύπου της ECB				
18:00	USD	Απογραφή Αργού Πετρελαίου			-1,009M	-2,549M
18:00	USD	Αποθέματα Αργού Πετρελαίου στο Cushing της Οκλαγόμα				0,342M

Γενικός Δείκτης Χ.Α.

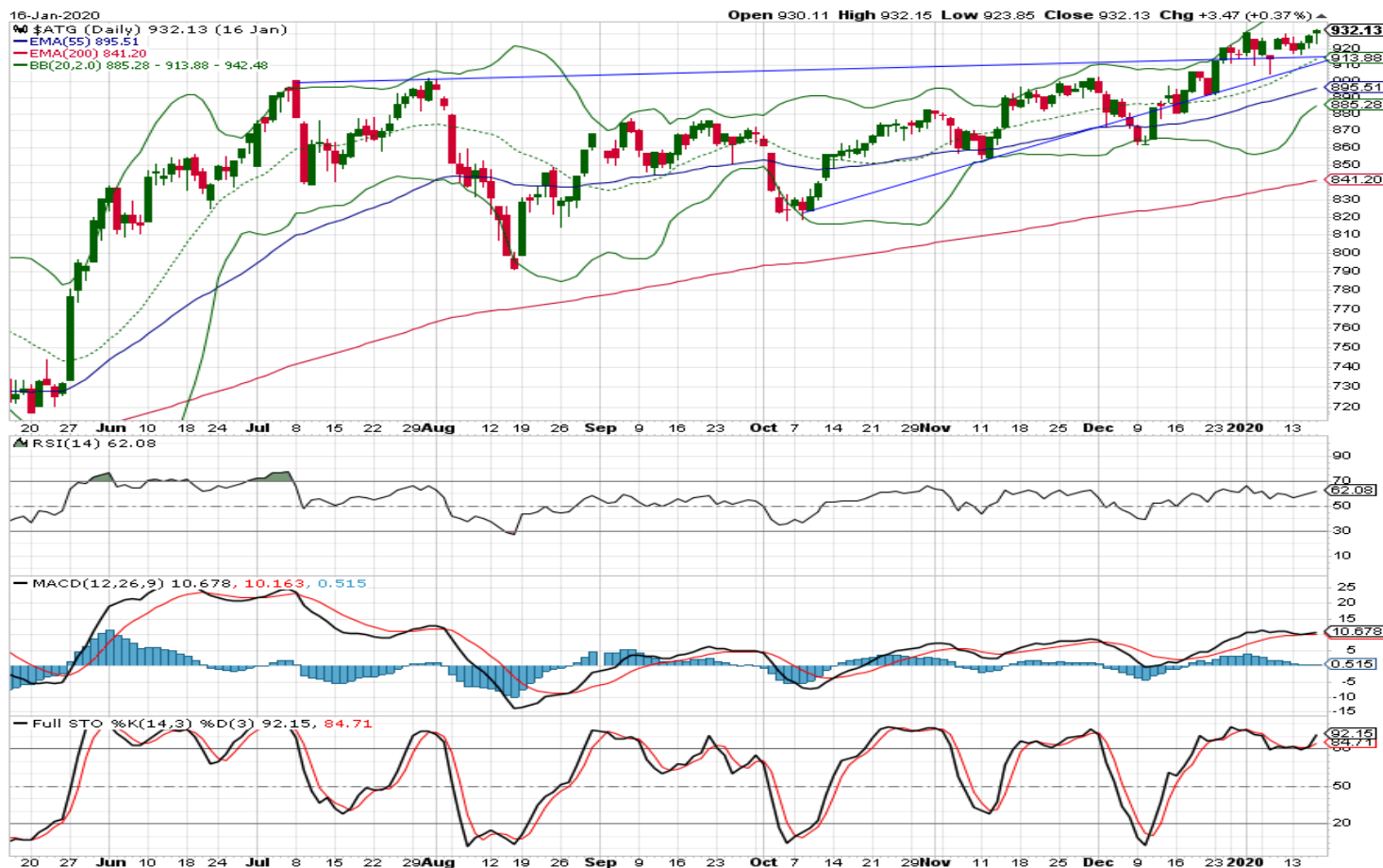

Όπως αναμέναμε η αγορά διέσπασε αυτή τη φορά πειστικά τη μακροχρόνια αντίσταση των 900μ καταγράφοντας νέα υψηλά. Επόμενος στόχος, όπως έχουμε αναφέρει ξανά, παραμένουν οι 1002μ εφόσον δεν επιδεινωθεί το διεθνές κλίμα. Μεσοπρόθεσμο στόχο αποτελούν οι 1091μ. Η στήριξη βρίσκεται πλέον στις 888μ.

**Κρίσιμες ημερομηνίες για το 2020**

- 24 Ιανουαρίου 2020:** Ανακοίνωση αξιολόγησης αξιόχρεου ελληνικού δημοσίου από Fitch
- 24 Απριλίου 2020:** Ανακοίνωση αξιολόγησης αξιόχρεου ελληνικού δημοσίου από DBRS
- 24 Απριλίου 2020:** Ανακοίνωση αξιολόγησης αξιόχρεου ελληνικού δημοσίου από Standard and Poor's
- 8 Μαΐου 2020:** Ανακοίνωση αξιολόγησης αξιόχρεου ελληνικού δημοσίου από Moody's
- 24 Ιουλίου 2020:** Ανακοίνωση αξιολόγησης αξιόχρεου ελληνικού δημοσίου από Fitch
- 23 Οκτωβρίου 2020:** Ανακοίνωση αξιολόγησης αξιόχρεου ελληνικού δημοσίου από Standard and Poor's
- 23 Οκτωβρίου 2020:** Ανακοίνωση αξιολόγησης αξιόχρεου ελληνικού δημοσίου από DBRS
- 6 Νοεμβρίου 2020:** Ανακοίνωση αξιολόγησης αξιόχρεου ελληνικού δημοσίου από Moody's

Οικονομικό Ημερολόγιο Εβδομάδας

Μερίσματα

Ημερομηνία	Τίτλος	Χρόνος αναφοράς
20/1/2020	Δείκτης Κύκλου Εργασιών στη Βιομηχανία	Νοέμβριος 2019
21/1/2020	Δύναμη του Ελληνικού Εμπορικού Στόλου	Νοέμβριος 2019
21/1/2020	Οδικά Τραχαία Ατυχήματα	2018
23/1/2020	Έρευνα Υδατοκαλλιεργειών	2018
24/1/2020	Δείκτες Τιμών Κατηγοριών Έργων και Κόστους Κατασκευής Νέων Κτηρίων Κατοικιών	Δ' τρίμηνο 2019
24/1/2020	Δείκτης Τιμών Υλικών Κατασκευής Νέων Κτηρίων Κατοικιών	Δεκέμβριος 2019
24/1/2020	Τριμηνιαίοι Μη Χρηματοοικονομικοί Λογαριασμοί Γενικής Κυβέρνησης	Γ' τρίμηνο 2019
24/1/2020	Τριμηνιαίοι Μη Χρηματοοικονομικοί Λογαριασμοί Θεσμικών Τομέων	Γ' τρίμηνο 2019
30/1/2020	Δείκτης Τιμών Παραγωγού στη Βιομηχανία	Δεκέμβριος 2019
31/1/2020	Δείκτης Κύκλου Εργασιών στο Λιανικό Εμπόριο	Νοέμβριος 2019

ΜΕΤΟΧΗ	ΜΕΡ. ΑΠΟΔΟΣΗ	ΗΜΕΡ. ΑΠΟΚΟΠΗΣ	ΜΕΡΙΣΜΑ
ΑΡΑΓΓ	8,94%	03/06/2019	0,60
ΑΔΜΗΕ	3,61%	02/08/2019	0,09
ΕΕΕΚ	7,90%	04/07/2019	0,57
ΕΛΛ	4,36%	04/04/2019	0,67
ΕΛΠΕ	8,87%	07/01/2020	0,25
ΕΝΤΕΡ	6,80%	28/06/2019	0,18
ΕΥΔΑΠ	3,60%	28/06/2019	0,27
ΕΥΑΠΣ	2,63%	27/06/2019	0,13
ΕΛΤΟΝ	3,31%	09/07/2019	0,06
ΕΥΠΙΚ	2,56%	29/05/2019	0,13
ΙΝΤΕΡΚΟ	4,56%	07/05/2019	0,36
ΚΑΡΕΛ	3,25%	01/07/2019	9,50
ΚΡΙ-ΚΡΙ	2,72%	22/08/2019	0,15
ΜΟΗ	6,39%	10/12/2019	0,35
ΜΠΕΛΑ	2,43%	24/01/2020	0,22
ΜΥΤΙΛ	3,52%	26/06/2019	0,36
ΟΛΘ	2,12%	02/07/2019	0,57
ΟΠΑΠ	13,61%	16/01/2020	0,70
ΟΤΕ	3,78%	22/07/2019	0,06
ΟΤΟΕΛ	4,66%	20/05/2019	0,38
ΟΛΠ	1,88%	22/07/2019	0,42
ΡΟΔΕΑ	7,56%	18/12/2019	0,32
ΤΕΝΕΡΓΑ	4,35%	11/12/2019	2,86
ΠΛΑΘ	2,17%	20/06/2019	0,04
ΣΑΡ	1,63%	24/07/2019	0,15

24/01/2020: ΜΠΕΛΑ - Ημέρα Αποκοπής μερίσματος €0.22/μετοχή

30/01/2020: ΜΠΕΛΑ- Ημέρα Πληρωμή μερίσματος

ΓΕΝΙΚΕΣ ΣΥΝΕΛΕΥΣΕΙΣ

Εταιρεία	Ημερομηνία	Εταιρεία	Ημερομηνία
ΕΠΙΛΕΚΤΟΣ ΚΛΩΣΣ/ΡΓΙΑ Α.Ε.Β.Ε.	20/01/2020	ALPHA TRUST	04/02/2020
JUMBO ΑΝΩΝΥΜΗ ΕΜΠΟΡΙΚΗ ΕΤΑΙΡΙΑ	21/01/2020	ΝΑΚΑΣ ΜΟΥΣΙΚΗ	06/02/2020
FOURLIS Α.Ε ΣΥΜΜΕΤΟΧΩΝ	24/01/2020	CPH Α.Ε ΗΛΕΚΤΡΟΝΙΚΩΝ ΥΠΟΛΟΓΙΣΤΩΝ	28/02/2020
ΙΚΤΙΝΟΣ ΕΛΛΑΣ Α.Ε.	29/01/2020		
ΕΛ. Δ. ΜΟΥΖΑΚΗΣ Α.Ε.Β.Ε.Μ. & Ε.	30/01/2020		
ΝΗΡΕΥΣ Α.Ε.	31/01/2020		
ΙΧΘΥΟΤΡΟΦΕΙΑ ΣΕΛΟΝΤΑ Α.Ε.Γ.Ε.	31/01/2020		

## Πρωινή Ενημέρωση

Απόδοση			Θεμελιώδη Στοιχεία								Σχόλιο
	ΚΛΕΙΣΙΜΟ	ΕΤΗΣΙΑ ΑΠΟΔΟΣΗ ΥΤΔ (%)	ΚΕΦΑΛΑΙΟΠΟΙΗΣΗ (ΣΕ εκκ. ΕΥΡΩ)	ΜΕΣΗ ΤΙΜΗ ΣΤΟΧΟΣ	NET OPERATING MARGIN	NET DEBT/EDITDA	EV/EBITDA	P/E	P/B	D/Y (%) ΜΕΡΙΣΜ. ΑΠΟΔΟΣΗ	
ΓΑ	891,3	45,89%									
ΑΕΓΕΑΝ	8,28	11,65%	588.477	9,75	7,81	-0,47	2,25	9,17	1,83	7,28	Κυρίαρχος στις αερομεταφορές & τουρισμό - υψ. μέρισμα
ΔΑΜΗΕ	2,19	41,66%	508.080	2,70	-	-	-	12,27	0,87	4,05	Επενδυτικό πλάνο - Μέρισμα χαμηλή αποτίμηση
ΕΥΡΟΒ	0,9575	76,94%	3.544.104	1,03	14,51	-	-	24,99	0,54	-	Χαμηλή αποτίμηση (P/TBV) - Μείωση NPLs
ΒΙΟΧΑΛΚΟ	3,7	47,44%	970.666	-	4,54	5,61	-	-	-	-	Ισχυρό management - Ανάπτυξη μεγεθών - Εξωστρέφεια
ΓΕΚΤΕΡΝΑ	6,94	46,04%	724.997	8,30	11,78	5,29	8,88	28,85	1,40	-	Ηγετική θέση στις κατασκευές - Ισχυρό growth story
ΕΛΛΑΔΟΣ	14,18	18,18%	284.068	-	54,66	-	-	0,43	0,48	4,71	Μερισματική απόδοση
ΕΛΠΕ	8,65	20,56%	2.643.744	9,50	5,26	3,76	9,84	134,06	1,13	5,78	Προοπτική αποκρατικοποίησης- αύξησης παραγωγής /κερδοφορίας
ΕΥΔΑΠ	7,47	50,80%	803.010	8,77	18,79	-3,78	3,34	14,45	0,85	3,58	Ελκυστικά θεμελιώδη-Μερισματική Απόδοση
ΛΑΜΒΑ	7,73	34,91%	613.060	10,50	129,15	4,11	10,43	10,95	1,60	-	Ανάπτυξη Ελληνικού
ΜΟΗ	21,64	3,05%	2.397.344	25,00	4,13	0,73	5,54	9,34	2,09	6,01	Ισχυρό management - Ανάπτυξη μεγεθών - Μέρισμα
ΜΠΕΛΑ	17,7	45,36%	2.515.745	20,00	26,16	-1,29	9,27	15,45	2,17	2,54	Ισχυρό management - Ανάπτυξη μεγεθών
ΜΥΤΙΛ	9,81	34,16%	1.397.476	13,95	12,75	1,37	6,10	9,74	0,91	3,68	Ανάπτυξη πωλήσεων εξωτερικού στο αλουμίνιο-Ενέργεια - Επενδύσεις
ΟΛΠ	23	56,89%	575.000	25,50	31,97	0,58	9,64	18,85	2,68	1,85	Επενδυτικό πλάνο - Μέρισμα - Χαμηλή αποτίμηση
ΟΠΑΠ	10	31,93%	3.222.667	12,00	36,32	1,13	9,76	18,79	5,13	6,99	Μερισματική απόδοση - Ανάπτυξη μεγεθών (VLTs)
ΟΤΕ	13,88	46,20%	6.647.160	15,80	13,04	0,90	6,14	22,67	3,13	3,35	Συδρομητική τηλεόραση- Βελτίωση μερίσματος
ΣΑΡ	8,3	18,34%	577.188	9,00	11,79	0,80	12,36	16,33	2,46	1,80	Growth Story από πωλήσεις στην Ουκρανία - Πολωνία
ΣΕΝΕΡ	1,32	3,79%	250.254	-	3,35	7,04	-	-	-	-	Growth Story - Χαμηλή αποτίμηση
ΟΛΘ	26,6	4,33%	267.120	-	40,38	-1,92	8,27	17,86	1,76	2,15	Μερισματική απόδοση - Ανάπτυξη μεγεθών
ΟΤΟΕΛ	7,26	30,55%	350.779	8,07	14,96	2,08	4,22	10,47	1,29	5,22	Ισχυρό management - Ανάπτυξη μεγεθών - Μέρισμα
ΦΡΑΚ	5,48	36,13%	283.904	6,75	6,74	4,46	9,65	21,86	1,70	-	Growth Story - Χαμηλή αποτίμηση
<b>ΕΠΙΛΟΓΕΣ ΜΙΚΡΗΣ &amp; ΜΕΣΑΙΑΣ ΚΕΦΑΛΑΙΟΠΟΙΗΣΗΣ</b>											
PROFILE	3,59	190,61%	42.051	-	14,10	-2,06	7,48	22,66	-	-	Καινοτομία - Ανάπτυξη-Νέες Τεχνολογίες-Fintech-Εξωστρέφεια
ΑΣΚΟ	2,93	19,91%	37.540	-	16,76	-2,73	5,35	12,28	-	-	Ελκυστική αποτίμηση - Ανοδική κερδοφορία
ΕΛΤΟΝ	1,685	39,92%	45.441	-	4,75	3,19	9,63	14,38	-	3,54	Ελκυστική αποτίμηση- Ανοδική κερδοφορία - Εξωστρέφεια- Μέρισμα
ΕΥΠΙΚ	4,97	41,94%	133.118	-	8,14	-	-	7,62	-	2,69	Ελκυστική αποτίμηση - Προοπτική βελτίωσης μεγεθών
ΙΝΤΕΡΚΟ	6,85	23,64%	71.400	-	125,61	2,84	11,75	9,65	-	5,29	Μερισματική απόδοση
ΚΡΙ ΚΡΙ	5,42	29,41%	181.858	-	15,36	0,01	9,93	17,49	-	2,74	Ανάπτυξη μεγεθών - Εξωστρέφεια
ΛΥΚ	1,54	106,90%	32.102	-	-8,10	-	-	-	-	-	Ανάπτυξη- Νέες Τεχνολογίες - Εξωστρέφεια
ΕΛΧΑ	1,8	47,64%	681.439	2,55	5,05	3,61	8,11	11,54	-	1,65	Ηγετική θέση στο κλάδο - Επενδυτικό πρόγραμμα- Εξωστρέφεια
ΚΑΡΤΖ	8	25,98%	117.438	-	6,25	0,72	6,32	14,21	-	-	Ελκυστική αποτίμηση - Καλή κερδοφορία - εξωστρέφεια
ΜΑΣ	1,51	-67,45%	18.998	-	12,42	1,73	5,20	19,58	-	1,31	Καινοτομία - Ανάπτυξη- Νέες Τεχνολογίες - Ισχυρό brand name
ΣΕΝΤΡ	0,242	99,18%	24.472	-	-87,44	-	-	-	-	-	Ελκυστική αποτίμηση - Πολυεπίπεδη ανάπτυξη
ΙΝΤΕΤ	0,65	25,65%	5.434	-	-1,10	12,22	28,06	-	-	-	Ελκυστική αποτίμηση - Ανάπτυξη μεγεθών
Quest	7,34	62,09%	258.764	-	5,70	0,47	6,07	15,20	-	-	Ανάπτυξη μεγεθών - ΑΠΕ- Ταχυδρομικές ΥΠ. - Τεχνολογία
ΛΟΥΛΗ	3,48	59,14%	58.894	-	2,74	4,71	12,28	34,54	-	-	Ελκυστική αποτίμηση - Μερισματική απόδοση
ΦΟΥΝΤ	0,51	11,26%	12.257	-	0,63	25,33	39,73	-	-	-	Ελκυστική αποτίμηση - Πολυεπίπεδη ανάπτυξη
ΕΝΤΕΡΣΟΦΤ	7,2	125,00%	32.083	-	15,18	-0,77	8,12	17,67	-	-	Καινοτομία - Ανάπτυξη-Νέες Τεχνολογίες
ΙΑΤΡ	2,22	124,00%	194.289	-	8,84	5,07	12,57	17,57	-	-	Ηγετική θέση στο κλάδο - Βελτίωση μεγεθών
ΜΟΤΟ	1,26	143,38%	37.733	-	1,26	19,81	41,55	-	-	-	Πολυεπίπεδη ανάπτυξη
ΒΙΟΚΑ	0,925	75,93%	22.787	-	2,43	9,18	11,84	13,27	-	-	Ελκυστική αποτίμηση - Βελτίωση μεγεθών
ΠΛΑΚΡ	13,1	15,93%	358.668	-	14,21	-0,73	6,53	11,44	-	2,24	Ισχυρό management - Ανάπτυξη μεγεθών - Εξωστρέφεια
ΕΛΙΝ	1,9	47,58%	43.605	-	0,44	4,51	7,31	13,49	-	2,73	Ελκυστική αποτίμηση
ΠΑΠ	1,67	72,49%	42.701	-	6,97	2,83	15,97	42,67	-	-	Ανάπτυξη μεγεθών
ΦΑΕΟ	6,9	-0,54%	80.868	-	12,50	0,22	5,87	11,54	-	-	Ανάπτυξη μεγεθών - Ελκυστική αποτίμηση

Πηγή: Bloomberg



## ΕΤΑΙΡΙΚΗ ΔΙΑΦΘΩΡΩΣΗ

### Αγορά εσωτερικού

Αναστάσιος Σταματόπουλος,  
Ιωάννης Βλαχάκης,  
Δημήτριος Τζάνας,  
Εμμανουήλ Στάικος,  
Νεκτάριος Ιωάννου,  
Αλεξάνδρα Βοϊλή

### Διεθνείς αγορές

Παναγιώτης Δουκέλης,  
Δημήτριος Μούρκας  
Ιωάννης Βλαχάκης

### Θεσμικοί επενδυτές

Αναστάσιος Σταματόπουλος,  
Εμμανουήλ Στάικος,  
Γεώργιος Καψουλάκης

### Εξυπηρέτηση πελατείας

Ελένη Γιαννακοπούλου

### Παράγωγα

Νικόλαος Αλευρομάγειρας,  
Νικόλαος Γιαννόπουλος

## Σημαντικές Γνωστοποιήσεις

### Πιστοποίηση Αναλυτών

Η Κύκλος Χρηματοπιστηριακή Α.Ε.Π.Ε.Υ. βεβαιώνει ότι οι απόψεις σχετικά με εταιρίες και μετοχές που εμπεριέχονται στο παρόν σημείωμα αντικατοπτρίζουν αποκλειστικά και μόνο προσωπικές απόψεις των αναλυτών και ότι κανένα τμήμα της χρηματικής τους αποζημίωσης δεν συνδέεται και ούτε πρόκειται να συνδεθεί άμεσα ή έμμεσα με τις συγκεκριμένες συστάσεις ή απόψεις τους. Η χρηματική αποζημίωσή τους, επίσης, δεν σχετίζεται με καμία υπηρεσία επενδυτικής τραπεζικής που έχει τυχόν παρασχεθεί από την Κύκλος Χρηματοπιστηριακή Α.Ε.Π.Ε.Υ.

### Γνωστοποιήσεις για την εταιρία

Η Κύκλος Χρηματοπιστηριακή Α.Ε.Π.Ε.Υ. και οι εργαζόμενοι της ενδέχεται να προβαίνουν σε κάθε είδους νόμιμες συναλλαγές επί μετοχών των αναφερομένων εταιριών για ίδιο λογαριασμό ή για λογαριασμό τρίτων ή και να παρέχουν τις υπηρεσίες τους στους εκδότες των μετοχών αυτών. Συνεπώς, οι επενδυτές θα πρέπει να λαμβάνουν υπόψη τους ότι είναι πιθανόν να υπάρχει σύγκρουση συμφερόντων η οποία θα μπορούσε να επηρεάσει την αντικειμενικότητα της ανάλυσης. Η Κύκλος Χρηματοπιστηριακή Α.Ε.Π.Ε.Υ. δεν αναλαμβάνει ευθύνη για επενδυτικές αποφάσεις βασισμένες στα κείμενα ή τις αξιολογήσεις του παρόντος.

### Σημαντικές Γνωστοποιήσεις

Το περιεχόμενο των παραπάνω αναλύσεων, απόψεων, εκτιμήσεων, κρίσεων δεν έχει αποσταλεί στις αναφερόμενες εταιρίες και εκφράζει την άποψη του αναλυτή κατά την ημερομηνία σύνταξης της ανάλυσης / πρωινής ενημέρωσης / εβδομαδιαίας στρατηγικής και υπόκεινται σε αλλαγές χωρίς προηγούμενη προειδοποίηση. Η ανανέωση των αναλύσεων των επιμέρους αναφερόμενων εταιριών γίνεται σε μη προκαθορισμένες ημερομηνίες αναλόγως με τις εταιρικές ανακοινώσεις και τις εξελίξεις που αφορούν τον κλάδο ή την αγορά και που ενδέχεται να έχουν σημαντική επίδραση στις απόψεις ή συστάσεις που αναφέρονται στο παρόν σημείωμα. Η ανάλυση / πρωινή ενημέρωση / εβδομαδιαία στρατηγική εκπονήθηκε από το τμήμα ανάλυσης με απόλυτη εχεμύθεια και εμπιστευτικότητα χωρίς τη συμμετοχή στελεχών εκτός του τμήματος αυτού και δημοσιοποιήθηκε μετά την ολοκλήρωσή της ταυτοχρόνως στο κοινό και τα στελέχη της εταιρίας.

### Δήλωση Αποποίησης

Το παρόν δεν αποτελεί προτροπή για την αγορά, πώληση ή/και διακράτηση αξιών και αποσκοπεί στην ενημέρωση των επενδυτών. Δεν επιτρέπεται να αναπαραχθεί, αποθηκευτεί σε σύστημα από το οποίο μπορεί να ανακτηθεί, ή να διαβιβαστεί περαιτέρω, σε οποιαδήποτε μορφή ή με οποιοδήποτε μέσο, ηλεκτρονικό, μηχανικό, φωτοτυπικό, μαγνητοφωνικό ή άλλο, εν όλω ή εν μέρει, σε κανένα πρόσωπο, για οποιοδήποτε λόγο ή/και σκοπό χωρίς την προηγούμενη έγγραφη άδεια της ΚΥΚΛΟΣ ΑΧΕΠΕΥ. Το παραπάνω έγγραφο δημιουργήθηκε από το Τμήμα Ανάλυσης, τηλ. 210-3364300, fax. 210-3239122, e-mail: [analysis@cyclos.gr](mailto:analysis@cyclos.gr).

(Πηγή ειδήσεων : "www.euro2day.gr", "www.ase.gr", "www.insider.gr", "www.naftemporiki.gr", "www.liberal.gr", "www.capital.gr" "www.tovima.gr" "www.kathimerini.gr", "www.newmoney.gr", "www.bankingnews.gr", "www.mononews.gr", "www.protothema.gr", "reporter.gr", "amna.gr" )