

Δείκτες

	Κλείσιμο	%Ημ.	%ΥΤΔ
Γενικός	558,30	-0,07%	-39,1%
FTSE/ASE LARGE CAP	1.355,92	0,52%	-41,0%
FTSE/ASE MID CAP	750,72	-0,15%	-37,2%
FTSE/ASE 80	151,12	0,00%	0,0%
Τράπεζες	358,67	1,65%	-59,5%
Τηλεπικοινωνίες	3.022,32	-2,40%	-23,0%
Κατασκευές-Υλικά	1.764,32	-1,00%	-42,8%
Πετρέλαιο & Αέριο	2.847,90	-0,62%	-43,6%
Κοινής Ωφελείας	2.466,79	-1,06%	-22,6%
Τροφίμων & Ποτών	7.181,52	6,41%	-36,2%

Σχόλιο Ημέρας

Οριακή υποχώρηση κατά 0,07% κατέγραψε ο Γενικός Δείκτης του Χ.Α. στη χθεσινή συνεδρίαση κλείνοντας στις 558,30 μονάδες. Απολογιστικά, το Μάρτιο ο Γ.Δ. κατέγραψε απώλειες κατά 22,5% και ο τραπεζικός δείκτης κατά 37,64%, ενώ η κεφαλαιοποίηση υποχώρησε κατά 11,6 δις ευρώ. Παράλληλα, η αξία των συναλλαγών διαμορφώθηκε ψηλότερα στα 83,1 εκ. ευρώ. Η διάθεση για συνέχιση της προσπάθειας καλλωπισμού οδήγησε σε ανοδική κίνηση το Γ.Δ. που σημείωνε επίδοση +4,27% στις 1μμ. Όμως στη συνέχεια οι πωλητές, υπό την επήρεια των δυσσιωνων εκτιμήσεων της Goldman Sachs για την οικονομία των ΗΠΑ (-32% για το 2ο τρίμηνο), αντεπιτέθηκαν με αποτέλεσμα μέχρι το τέλος να χαθούν όλα τα κέρδη. Ο τραπεζικός δείκτης (+1,65%, ενδοσυνεδριακά στο +9,36%) ήταν σε θέση οδηγού καταγράφοντας κέρδη με την Πειραιώς (+9,47%) να υπεραποδίδει. Κέρδη ακόμη κατέγραψε η ΕΕΕ (+6,56%), η ΔΕΗ (+2,71%), η Aegean (+1,47%), η Lamda (+2,15%) και τα ΕΛΠΕ (3,52%). Στον αντίποδα, απώλειες κατέγραψε η ΕΧΑΕ (-7,42%), η ΕΥΔΑΠ (-4,51%), η Motor Oil (-2,60%), το Jumbo (-2,99%), ο Μυτιληναίος (-2,40%), ο ΟΠΑΠ (-2,39%), ο ΟΤΕ (-2,40%) και ο Φουρλής (-5,52%). Απολογιστικά, 52 μετοχές κατέγραψαν κέρδη έναντι ίδιου αριθμού μετοχών που κατέγραψαν απώλειες. Σήμερα είναι η σειρά του ΟΠΑΠ να ανακοινώσει τα ετήσια αποτελέσματα για το 2019, ενώ ο ΟΔΔΗΧ διενεργεί δημοπρασία 6μηνων εντόκων γραμματίων. Μετά την αδυναμία υπέρβασης των 582 μονάδων για το Γ.Δ., το ενδεχόμενο καθοδικής κίνησης του Γ.Δ. ενισχύεται. Κρίσιμη η στήριξη για τις 539 μονάδες, σύμφωνα με την τεχνική ανάλυση.

Στατιστικά

Μετοχές	Ανοδικές	Καθοδικές	Σταθερές
	61	57	22

Στατιστικά

	31/03/20	30/03/20
Αξία Συναλλαγών (€ σε εκατ.)	77	42
Μεταβολή Αξίας Συναλλαγών		86%
Κεφαλαιοποίηση (€ σε δις.)	39,0	38,8
Κεφαλαιοποίηση/ΑΕΠ 2016		22%

Παράγωγα

FTSE-20	ASE	ADEX	% Premium (Discount)
Απρίλιος 2020	1.355,92	1.355,00	-0,07
Μάιος 2020	1.355,92	1.370,00	1,04
Ιούνιος 2020	1.355,92	1.370,00	1,04

Μεγαλύτερη Άνοδος

Μετοχή	Κλείσιμο	%Δ
ΤΡΑΠΕΖΑ ΠΕΙΡΑΙΩΣ (ΚΟ)	1,35	9,47
COCA COLA HBC AG	19,18	6,56
SPAC E HELLAS (ΚΟ)	3,75	6,23
ΚΥΡΙΑΚΟΥΛΗΣ ΑΕ (ΚΟ)	0,94	5,62
ΕΘΝΙΚΗ (ΚΟ)	1,24	5,00

Μεγαλύτερη Πτώση

Μετοχή	Κλείσιμο	%Δ
ΕΛΛΗΝΙΚΑ ΧΡΗΜΑΤΙΣΤΗΡΙΑ	3,37	-7,42
ΤΕΧΝΙΚΗ ΟΛΥΜΠΙΑΚΗ (ΚΟ)	1,39	-6,40
ΦΟΥΡΛΗΣ ΑΕ ΣΥΜ/ΧΩΝ (ΚΟ)	3,08	-5,52
EUROBANK HOLDINGS (ΚΟ)	0,40	-5,05
ΕΛΤΟΝ ΔΙΕΘΝΟΥΣ ΕΜΠΟΡΙΟΥ	1,26	-4,55

Υψηλ. Όγκος Συν/γών

Μετοχή	Τεμάχια	%Δ
EUROBANK HOLDINGS (ΚΟ)	18.803.282	-5,05
ALPHA BANK (ΚΟ)	15.506.989	3,85
ΕΘΝΙΚΗ (ΚΟ)	9.670.799	5,00
MARFIN INVESTMENT GROUP	4.696.371	0,72
ΤΡΑΠΕΖΑ ΠΕΙΡΑΙΩΣ (ΚΟ)	3.350.032	9,47

Υψηλ. Αξία Συν/γών

Μετοχή	Ευρώ	%Δ
ΟΤΕ(ΚΟ)	11.438.896	-2,40
ΟΠΑΠ ΑΕ (ΚΟ)	8.034.365	-2,39
ΕΘΝΙΚΗ (ΚΟ)	12.395.547	5,00
ALPHA BANK (ΚΟ)	11.017.716	3,85
EUROBANK HOLDINGS (ΚΟ)	7.897.378	-5,05

Επιχειρηματικά Νέα

Εθνική: Κέρδη προ φόρων 484 εκατ. από συνεχιζόμενες δραστηριότητες αλλά ζημιά μ.φ. 255 εκ. για το 2019. Ισχυρή ανάκαμψη της οργανικής κερδοφορίας. Ο δείκτης κεφαλαιακής επάρκειας ανέρχεται σήμερα σε περίπου 18.5% (στο 16,2% στις 31/12) και ο δείκτης NPEs στο 31,3%. Η Τράπεζα θα είναι έτοιμη να προχωρήσει στη διαδικασία πτωλοποίησης NPEs που θα υπερβαίνει τα €6 δις., αμέσως μόλις το επιτρέψουν οι συνθήκες της αγοράς.

ΕΕΓΑ, αποτελέσματα 2019: τα εγγεγραμμένα ασφάλιστρα και δικαιώματα ανήλθαν σε €740,6 εκ., ενώ τα κέρδη προ φόρων, χωρίς να λαμβάνεται υπόψη το κόστος του προγράμματος οικειοθελούς αποχώρησης του προσωπικού, διαμορφώθηκαν σε €96,7 εκ (+ 53,1%).

Επίλεκτος 1^ο εξάμηνο: ο κύκλος εργασιών αυξήθηκε από τα 13,9 στα 15,58 εκατ. ευρώ. Η βελτίωση αυτή προήλθε από τις υψηλότερες πωλήσεις βάμβακος και ηλ. ρεύματος ενώ αντίθετα υποχώρησαν οι πωλήσεις νήματος. Η προ φόρων ζημία υποχώρησε από το 1,89 στο 1,09 εκατ. ευρώ και το καθαρό αποτέλεσμα ήταν -864 χιλ. ευρώ.

Σε περιστολή σε εκτιμήσεις και προβλέψεις για τις ευρωπαϊκές τράπεζες προχώρησε η Goldman Sachs, περιλαμβάνοντας και τις ελληνικές τράπεζες προβλέποντας υποχώρηση της κερδοφορίας τους. Παραμένει η θετική σύσταση για την Alpha Bank.

Σε ισχύ παραμένει ο σχεδιασμός της ΓΕΚ ΤΕΡΝΑ για την έκδοση ομολογιακού δανείου, ύψους κοντά στα 500 εκατ. ευρώ, που θα αποτελέσει και ένα από τα εργαλεία χρηματοδότησης του επενδυτικού σχεδίου του ομίλου, ύψους περί τα τρία δις. ευρώ.

ΔΙΕΘΝΕΙΣ ΔΕΙΚΤΕΣ	ΤΙΜΗ	ΜΕΤΑΒΟΛΗ	% ΥΤΔ
ΑΜΕΡΙΚΗ			
M S C I W O R L D	1852,73	-0,94%	-21,44%
M S C I E M E R G I N G	848,58	1,99%	-23,87%
S & P 500	2584,59	-1,59%	-20,00%
D O W J O N E S	21917,16	-1,84%	-23,20%
N A S D A Q 100	7700,10	-0,94%	-14,18%
B R A Z I L I B O V E S P A	73019,80	-2,17%	-36,86%
ΕΥΡΩΠΗ			
E U R O S T O X X 50	2786,90	0,77%	-25,59%
S T O X X 600	320,06	1,65%	-23,03%
D A X 30	9935,84	1,22%	-25,01%
F T S E 100	5671,96	1,95%	-24,80%
C A C 40	4396,12	0,40%	-26,46%
I B E X 35	6785,40	1,95%	-28,94%
S W I S S M A R K E T S M I	9311,92	1,50%	-12,29%
R U S S I A N R T S I \$	1014,44	5,83%	-34,51%
T U R K E Y B I S T 100	89643,71	1,80%	-21,66%
Α Σ Ι Α			
N I K K E I 225	18241,81	-0,88%	-22,89%
H A N G S E N G	23190,84	1,85%	-17,73%
S H A N G H A I C O M P.	2751,05	0,11%	-9,81%
Μ Ε Τ Α Β Λ Η Τ Ο Τ Η Τ Α			
C B O E V I X	53,54	-18,31%	288,53%
V S T O X X	48,59	-20,33%	248,21%
Ε Μ Π Ο Ρ Ε Υ Μ Α Τ Α (Σ Μ Ε)			
C R U D E O I L (W T I)	20,27	-1,03%	-66,20%
B R E N T O I L	25,61	-2,81%	-60,03%
G O L D	1596,60	-2,84%	4,10%
A L U M I N I U M	1530,50	-0,97%	-15,69%
C O P P E R	4769,50	-0,44%	-19,81%
Baltic Dry Index	548,00	-1,44%	-42,57%

ΟΜΟΛΟΓΑ	ΑΠΟΔΟΣΗ
Η Π Α	
U S 10 Year	0,67%
Η Ν . Β Α Σ Ι Λ Ε Ι Ο	
U K 10 Year	0,36%
Ε Υ Ρ Ω Π Η	
E U 10 Year	-0,47%
Ι Α Π Ω Ν Ι Α	
J P 10 Year	0,02%

ΕΛΛΗΝΙΚΑ ΚΡΑΤΙΚΑ ΟΜΟΛΟΓΑ	
G R 10 Year	1,68%
G R 15 Year	1,72%
G R 20 Year	1,82%

ΕΛΛΗΝΙΚΑ ΕΤΑΙΡΙΚΑ ΟΜΟΛΟΓΑ		Λ Η Ξ Η
Ο Π Α Π		
Ε Λ Π Ε	6,12%	04/10/2024
H O U S E M A R K E T	5,88%	04/10/2021
Ο Τ Ε	3,13%	24/09/2026
Μ Υ Τ Ι Α	4,22%	27/06/2022
M L S	21,42%	31/08/2022
M O T O R O I L	4,26%	01/04/2022

ΣΥΝΑΛΛΑΓΜΑ	ΤΙΜΗ	% ΥΤΔ
E U R / U S D	1,1027	-1,66
E U R / G B P	0,8906	-5,02
E U R / C H F	1,0592	2,49
E U R / J P Y	118,4300	2,82
U S D / C N H	7,1041	-2,00

ΔΙΕΘΝΕΙΣ ΑΓΟΡΕΣ

Αγορά Μετοχών

Στη Wall Street, ο Dow Jones υποχώρησε 1,84% ή 410 μονάδες στις 22.327, ο S&P 500 κατέγραψε απώλειες 1,6% στις 2.584 μονάδες και ο Nasdaq κινήθηκε χαμηλότερα 0,95% στις 7.700 μονάδες. Στο τρίμηνο ο Dow Jones υποχώρησε 23,2%, ο S&P 500 20% και ο Nasdaq 14,2%.

Στις ευρωπαϊκές, ο δείκτης Stoxx 600 ενισχύθηκε 1,65% στις 320 μονάδες, ο FTSE 100 στο Λονδίνο σημείωσε άνοδο 1,95% στις 5.671 μονάδες, ο DAX 30 στη Φρανκφούρτη κινήθηκε υψηλότερα 1,22% στις 9.935 μονάδες, ο CAC 40 στο Παρίσι κατέγραψε κέρδη 0,4% στις 4.395 μονάδες και ο MIB στο Μιλάνο σημείωσε άνοδο 1,06% στις 17.050 μονάδες.

Οικονομικά στοιχεία - Διεθνείς εξελίξεις

Κέρδη στις ευρωπαϊκές μετά την ανάκαμψη της μεταποίησης στην Κίνα και ενώ συνεχίζεται η εξάπλωση- ίσως σε βραδύτερους ρυθμούς σε κάποιες χώρες- του κορωνοϊού στην Ευρώπη.

Ισχυρή χρηματοδότηση, μέσω δανεισμού, σε κράτη-μέλη για τη στήριξη της απασχόλησης και των ανέργων, προβλέπει σχέδιο που επεξεργάζεται η Κομισιόν, σύμφωνα με τους Financial Times. Θα συζητηθεί στο επόμενο Eurogroup.

Ο Ομοσπονδιακός υπουργός Οικονομικών Όλαφ Σολτς και ο πρωθυπουργός της Βαυαρίας Μάρκος Ζέντερ, απορρίπτουν τα ομόλογα κορωνοϊού για κοινό δανεισμό, τα οποία έχουν ζητήσει Ιταλοί πολιτικοί. Σύμφωνα με τον Όλαφ Σολτς, «ο Ευρωπαϊκός Μηχανισμός Σταθερότητας (EMSF/ ESM) έχει μια δανειοδοτική ικανότητα ύψους περίπου 500 δισ. ευρώ. Υπάρχει επίσης σε αυτόν κατατεθειμένο ένα μεγάλο απόθεμα 80 δισ. ευρώ. Αυτό θα μπορούσε να βοηθήσει με πολύ σταθερό τρόπο και επίσης με μια πρώτης τάξεως πιστοληπτική ικανότητα εάν πρόκειται για χρηματοδότηση δανεισμού», όπως είπε.

Εταιρικά ομόλογα με εγγύηση του Δημοσίου θα εκδώσουν για πρώτη φορά στην ιστορία της Ομοσπονδιακής Γερμανίας γερμανικές εταιρίες οι οποίες, λόγω της κρίσης του κορωνοϊού, δεν έχουν πρόσβαση με ευνοϊκούς όρους στις αγορές. Σύμφωνα με την εφημερίδα Handelsblatt, ο όμιλος Volkswagen άντλησε χτες από τις αγορές 2,1 δισεκατομμύρια ευρώ με ομόλογα τριετούς, πενταετούς και οκταετούς διάρκειας. Ενδεικτικό της κατάστασης ωστόσο είναι ότι για το πενταετές ομόλογο η VW θα πληρώσει τρεις φορές περισσότερα από ό,τι στο τέλος του 2018.

Όπως επισημαίνει ωστόσο η εφημερίδα, δεν είναι πολλές πλέον οι επιχειρήσεις που διαθέτουν την απαιτούμενη φερεγγυότητα προκειμένου να δανειστούν από τις αγορές. Αυτή την πρόσβαση αναμένεται να τους εξασφαλίσει τώρα η κρατική εγγύηση. Τα δύο τρίτα του πακέτου των 600 δισεκατομμυρίων που ψηφίστηκαν την περασμένη εβδομάδα αφορούν «εγγυήσεις για τίτλους χρέους και υποχρεώσεις» και, όπως αναφέρει η εφημερίδα, σε αυτή την κατηγορία θα ενταχθούν και οι εγγυήσεις των εταιρικών ομολόγων.

Ως πρότυπο για τις συγκεκριμένες εγγυήσεις αναμένεται να χρησιμεύσει η αντίστοιχη κάλυψη που παρείχε το γερμανικό κράτος στις τράπεζες της χώρας κατά την χρηματοπιστωτική κρίση το 2008. Στο μεταξύ, απότομη πτώση σημείωσε ο πληθωρισμός στην ευρωζώνη τον Μάρτιο, καθώς οι τιμές ενέργειας έκαναν βουτιά, λόγω του κορωνοϊού και των «λουκέτων» που επιβλήθηκαν για τη συγκράτηση του.

Σύμφωνα με την Ευρωπαϊκή Στατιστική Υπηρεσία, οι τιμές καταναλωτή κινήθηκαν κατά 0,7% υψηλότερα σε σύγκριση με το αντίστοιχο περσινό διάστημα, ενώ οι ήδη απαισιόδοξες εκτιμήσεις έκαναν λόγο για 0,8%. Τον Φεβρουάριο οι τιμές είχαν σημειώσει άνοδο κατά 1,2%. Η πτώση οφείλεται κυρίως στις τιμές Ενέργειας που ήταν 3,1% χαμηλότερα από τον Φεβρουάριο και 4,3% πιο κάτω σε σχέση με το αντίστοιχο περσινό διάστημα.

Απώλειες στη Wall Street καθώς συνεχίζεται με ταχείς ρυθμούς η εξάπλωση του κορωνοϊού στις ΗΠΑ. Ειδικότερα, οι θάνατοι από τον κορωνοϊό έφθασαν τους 3.393, ξεπερνώντας το σύνολο των νεκρών που έχει καταγραφεί στην Κίνα, με τη χώρα να κατατάσσεται πλέον τρίτη σε θύματα παγκοσμίως, πίσω από την Ιταλία και την Ισπανία, σύμφωνα με τον απολογισμό του Reuters. Στο μεταξύ, σε χαμηλό 32 μηνών υποχώρησε η καταναλωτική εμπιστοσύνη τον Μάρτιο στις ΗΠΑ καθώς ο εν λόγω δείκτης υποχώρησε στις 120 μονάδες από 132,6 τον προηγούμενο μήνα.

Επιπλέον, πολύ μεγαλύτερη βουτιά, σε σχέση με αυτή που ανέμενε προηγουμένως, εκτιμά ότι θα κάνει η αμερικανική οικονομία, η Goldman Sachs, καθώς η πανδημία του κορωνοϊού χτυπά τις επιχειρήσεις και προκαλεί μαζικό κύμα ανεργίας. Οι οικονομολόγοι της τράπεζας αναμένουν ότι η μεγαλύτερη οικονομία του κόσμου θα συρρικνωθεί κατά 34% σε ετήσια βάση, το δεύτερο τρίμηνο της χρονιάς. Σε προηγούμενη πρόβλεψή της έκανε λόγο για συρρίκνωση κατά 24%. Η ανεργία θα φτάσει στο 15% μέχρι τα μέσα της χρονιάς, με την Goldman Sachs να την αναθεωρεί υψηλότερα από το 9% που την προέβλεπε προηγουμένως.

Στην αγορά ομολόγων, η απόδοση του αμερικανικού 10ετούς υποχώρησε κατά δύο μονάδες βάσης στο 0,69%. Στην αγορά εμπορευμάτων, η τιμή του πετρελαίου ανέκαμψε από το χαμηλό 18 ετών και συγκεκριμένα κατά 1,9% στα 20,48 δολάρια ανά βαρέλι ενώ η τιμή του χρυσού σημείωσε πτώση 2,8% στα 1.596 δολ./oz. Συνολικά, τον Μάρτιο, το πετρέλαιο υποχώρησε 54% ενώ ο χρυσός κέρδισε 2%. Σημειώνεται ότι στο τρίμηνο, το πετρέλαιο έγραψε πτώση ρεκόρ, κατά 66,5%.

Οικονομικό Ημερολόγιο Ξένων Αγορών

Τετάρτη 1 Απριλίου 2020				
09:00	EUR	Γερμανικές Διανικές Πολήσεις (μηνιαία) (Feb)	0,1%	0,9%
10:50	EUR	Γαλλικός Δείκτης Υπεύθυνου Προμηθειών (Mar)	42,9	42,9
10:55	EUR	Γερμανικός Βιομηχανικός Δείκτης Διαχειριστή Προμηθειών (Mar)	45,5	45,7
11:00	EUR	Βιομηχανικός Δείκτης Διαχειριστή Προμηθειών (Mar)	44,7	44,8
11:30	GBP	Βιομηχανικός Δείκτης Διαχειριστή Προμηθειών (Mar)	47,0	48,0
12:00	EUR	Ποσοστό Ανεργίας (Feb)	7,4%	7,4%
15:15	USD	Μη Αγροτική Αλλαγή Εργασίας ADP (Mar)	-150K	183K
16:30	USD	Seev1 Cushing Storage Report		0,760M
16:45	USD	PMI Κατασκευών (Mar)	49,2	49,2
17:00	USD	ISM Απασχόληση Κατασκευαστικών (Mar)	43,6	46,9
17:00	USD	Δείκτης Βιομηχανιών ISM (Mar)	45,0	50,1
17:30	USD	Απογραφή Αργού Πετρελαίου	3,997M	1,623M
17:30	USD	Αποθέματα Αργού Πετρελαίου στο Cushing της Οκλαχόμα		0,858M

Γενικός Δείκτης Χ.Α.

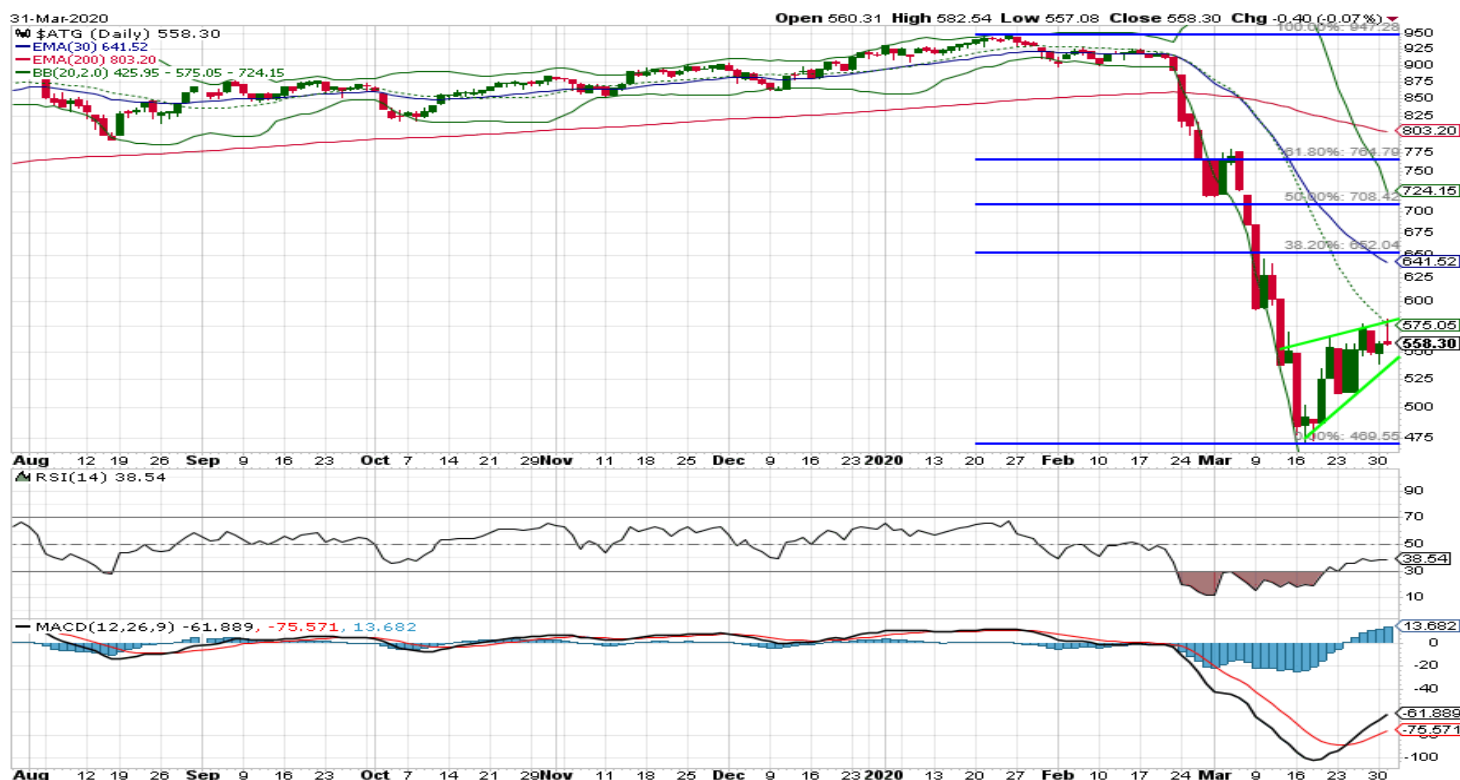

Η αγορά διέσπασε με χαρακτηριστική ευκολία και με μεγάλο όγκο συναλλαγών σημαντικά επίπεδα στήριξης αδυνατώντας να απορροφήσει τις αθρόες ρευστοποιήσεις, παρουσιάζοντας εικόνα γενικευμένης κατάρρευσης. Η τεχνική της εικόνα έχει επιβαρυνθεί σημαντικά αφού και οι διεθνείς αγορές παρουσιάζουν μεγάλες απώλειες και έντονες διακυμάνσεις, χωρίς ακόμη να φαίνονται σημάδια υποχώρησης του φόβου-πανικού που κυριαρχεί, εξαιτίας των οικονομικών επιπτώσεων από τον κορωνοϊό. Όμως στα ακραία υπερπουλημένα επίπεδα που διαπραγματεύονται πλέον ακόμη και οι πιο σημαντικοί διεθνείς χρηματιστηριακοί δείκτες, σε συνδυασμό με τους δείκτες φόβου-πανικού, οι πιθανότητες μιας έντονα ανοδικής κίνησης (short squeeze) αυξάνονται. Επόμενη στήριξη για το ΓΔ αποτελούν οι 508-510μ., επίπεδο που θα πρέπει να διατηρηθεί, καθώς σε διαφορετική περίπτωση η επόμενη στήριξη βρίσκεται πολύ χαμηλότερα στις 418μ. Ο ΓΔ κινείται σε πρωτοφανή υπερπουλημένα επίπεδα ενώ ο MACD διατηρεί το σήμα πώλησης.

Κρίσιμες ημερομηνίες για το 2020

- 24 Απριλίου 2020:** Ανακοίνωση αξιολόγησης αξιόχρεου ελληνικού δημοσίου από DBRS
- 24 Απριλίου 2020:** Ανακοίνωση αξιολόγησης αξιόχρεου ελληνικού δημοσίου από Standard and Poor's
- 8 Μαΐου 2020:** Ανακοίνωση αξιολόγησης αξιόχρεου ελληνικού δημοσίου από Moody's
- 24 Ιουλίου 2020:** Ανακοίνωση αξιολόγησης αξιόχρεου ελληνικού δημοσίου από Fitch
- 23 Οκτωβρίου 2020:** Ανακοίνωση αξιολόγησης αξιόχρεου ελληνικού δημοσίου από Standard and Poor's
- 23 Οκτωβρίου 2020:** Ανακοίνωση αξιολόγησης αξιόχρεου ελληνικού δημοσίου από DBRS
- 6 Νοεμβρίου 2020:** Ανακοίνωση αξιολόγησης αξιόχρεου ελληνικού δημοσίου από Moody's

Οικονομικό Ημερολόγιο Εβδομάδας

Μερίσματα

Ημερομηνία	Τίτλος	Χρόνος αναφοράς
7/4/2020	Εμπορευματικές Συναλλαγές της Ελλάδος	Φεβρουάριος 2020
9/4/2020	Δείκτης Βιομηχανικής Παραγωγής	Φεβρουάριος 2020
9/4/2020	Έρευνα Εργατικού Δυναμικού (μηνιαία αποτελέσματα)	Ιανουάριος 2020
9/4/2020	Έρευνα στη Βιομηχανία Σιδήρου και Χάλυβα	2018
9/4/2020	Χορήγηση Αδειών Κυκλοφορίας Οχημάτων	Μάρτιος 2020
10/4/2020	Δείκτης Τιμών Καταναλωτή	Μάρτιος 2020
10/4/2020	Δύναμη του Ελληνικού Εμπορικού Στόλου	Φεβρουάριος 2020
10/4/2020	Εναρμονισμένος Δείκτης Τιμών Καταναλωτή	Μάρτιος 2020
13/4/2020	Έρευνα Οικοδομικής Δραστηριότητας	Ιανουάριος 2020
14/4/2020	Δείκτης Τιμών Εισαγωγών στη Βιομηχανία	Φεβρουάριος 2020

Μ Ε Τ Ο Χ Η	Μ Ε Ρ . Α Π Ο Δ Ο Σ Η	Η Μ Ε Ρ . Α Π Ο Κ Ο Π Η Σ	Μ Ε Ρ Ι Σ Μ Α
Α Ρ Α Ι Γ	14,42%	03/06/2019	0,60
Α Δ Μ Η Ε	4,65%	02/08/2019	0,09
Ε Ε Ε Κ	3,23%	# N / A N / A	0,62
Ε Λ Λ	5,27%	26/03/2020	0,67
Ε Λ Π Ε	9,43%	# N / A N / A	0,25
Ε Ν Τ Ε Ρ	2,73%	28/06/2019	0,18
Ε Υ Δ Α Π	4,11%	28/06/2019	0,27
Ε Υ Α Π Σ	3,49%	27/06/2019	0,13
Ε Λ Τ Ο Ν	4,80%	09/07/2019	0,06
Ε Υ Π Ι Κ	3,75%	29/05/2019	0,13
Ι Ν Τ Ε Ρ Κ Ο	5,85%	07/05/2019	0,36
Κ Α Ρ Ε Λ	3,89%	01/07/2019	9,50
Κ Ρ Ι - Κ Ρ Ι	3,50%	22/08/2019	0,15
Μ Ο Η	9,91%	# N / A N / A	0,80
Μ Π Ε Λ Α	3,70%	# N / A N / A	0,06
Μ Υ Τ Ι Λ	5,87%	# N / A N / A	0,36
Ο Λ Θ	2,74%	02/07/2019	0,57
Ο Π Α Π	8,63%	16/01/2020	0,70
Ο Τ Ε	4,94%	# N / A N / A	0,55
Ο Τ Ο Ε Λ	9,19%	20/05/2019	0,38
Ο Λ Π	# Τ Ι Μ Η !	22/07/2019	0,42
Ρ Ο Δ Ε Α	7,95%	18/12/2019	0,32
Τ Ε Ν Ε Ρ Γ Α	6,53%	13/03/2020	0,72
Π Λ Α Θ	3,32%	20/06/2019	0,04
Σ Α Ρ	2,14%	24/07/2019	0,15

Οικονομικό Ημερολόγιο

01/04/2020: ΟΠΑΠ –Αποτελέσματα Δ΄ τριμήνου'19

02/04/2020: ΣΑΡ –Αποτελέσματα Δ΄ τριμήνου'19

ΓΕΝΙΚΕΣ ΣΥΝΕΛΕΥΣΕΙΣ

Εταιρεία	Ημερομηνία	Εταιρεία	Ημερομηνία
CNL CAPITAL E.K.E.Σ. - Δ.Ο.Ε.Ε.	08/04/2020	ΜΟΤΟ	18/05/2020
ΕΤ. ΥΔΡΕΥΣΗΣ & ΑΠΟΧΕΤΕΥΣΗΣ ΘΕΣ/ΚΗΣ Α.Ε.	10/04/2020	ΕΛΒΑΛΧΑΛΚΟΡ Α.Ε.	25/05/2020
ΠΡΟΝΤΕΑ Α.Ε.Ε.Α.Π.	13/04/2020	PAPERPACK Α.Β.Ε.Ε.	26/05/2020
ALPHA TRUST - ΑΝΔΡΟΜΕΔΑ Α.Ε.Ε.Χ.	27/04/2020	ΕΤ. ΥΔΡΕΥΣΗΣ & ΑΠΟΧΕΤΕΥΣΗΣ ΘΕΣ/ΚΗΣ Α.Ε.	29/05/2020
ΕΥΡΩΠΑΪΚΗ ΠΙΣΤΗ Α.Ε.Γ.Α.	28/04/2020	ΕΧΑΕ	29/05/2020
ΑΥΤΟΗΕΛΛΑΣ ΑΝ ΤΟΥΡ & ΕΜΠΟΡΙΚΗ ΕΤΑΙΡΕΙΑ	29/04/2020		
ΠΕΤΡΟΣ ΠΕΤΡΟΠΟΥΛΟΣ Α.Ε.Β.Ε.	29/04/2020		
ΓΕΝ. ΕΜΠΟΡΙΟΥ & ΒΙΟΜΗΧΑΝΙΑΣ	29/04/2020		

Πρωινή Ενημέρωση

Απόδοση			Θεμελιώδη Στοιχεία								Σχόλιο
	ΚΛΕΙΣΙΜΟ	ΕΤΗΣΙΑ ΑΠΟΔΟΣΗ ΥΤΔ (%)	ΚΕΦΑΛΑΙΟΠΟΙΗΣΗ (ΣΕ εκκ. ΕΥΡΩ)	ΜΕΣΗ ΤΙΜΗ ΣΤΟΧΟΣ	NET OPERATING MARGIN	NET DEBT/EDITDA	EV/EBITDA	P/E	P/B	D/Y (%) ΜΕΡΙΣΜ. ΑΠΟΔΟΣΗ	
ΓΑ	891,3	45,89%									
ΑΕΓΕΑΝ	8,28	11,65%	588.477	9,75	7,81	-0,47	2,25	9,17	1,83	7,28	Κυρίαρχος στις αερομεταφορές & τουρισμό - υψ. μέρισμα
ΔΑΜΗΕ	2,19	41,66%	508.080	2,70	-	-	-	12,27	0,87	4,05	Επενδυτικό πλάνο - Μέρισμα χαμηλή αποτίμηση
ΕΥΡΟΒ	0,9575	76,94%	3.544.104	1,03	14,51	-	-	24,99	0,54	-	Χαμηλή αποτίμηση (P/TBV) - Μείωση NPLs
ΒΙΟΧΑΛΚΟ	3,7	47,44%	970.666	-	4,54	5,61	-	-	-	-	Ισχυρό management - Ανάπτυξη μεγεθών - Εξωστρέφεια
ΓΕΚΤΕΡΝΑ	6,94	46,04%	724.997	8,30	11,78	5,29	8,88	28,85	1,40	-	Ηγετική θέση στις κατασκευές - Ισχυρό growth story
ΕΛΛΑΔΟΣ	14,18	18,18%	284.068	-	54,66	-	-	0,43	0,48	4,71	Μερισματική απόδοση
ΕΛΠΕ	8,65	20,56%	2.643.744	9,50	5,26	3,76	9,84	134,06	1,13	5,78	Προοπτική αποκρατικοποίησης- αύξησης παραγωγής /κερδοφορίας
ΕΥΔΑΠ	7,47	50,80%	803.010	8,77	18,79	-3,78	3,34	14,45	0,85	3,58	Ελκυστικά θεμελιώδη-Μερισματική Απόδοση
ΛΑΜΒΑ	7,73	34,91%	613.060	10,50	129,15	4,11	10,43	10,95	1,60	-	Ανάπτυξη Ελληνικού
ΜΟΗ	21,64	3,05%	2.397.344	25,00	4,13	0,73	5,54	9,34	2,09	6,01	Ισχυρό management - Ανάπτυξη μεγεθών - Μέρισμα
ΜΠΕΛΑ	17,7	45,36%	2.515.745	20,00	26,16	-1,29	9,27	15,45	2,17	2,54	Ισχυρό management - Ανάπτυξη μεγεθών
ΜΥΤΙΛ	9,81	34,16%	1.397.476	13,95	12,75	1,37	6,10	9,74	0,91	3,68	Ανάπτυξη πωλήσεων εξωτερικού στο αλουμίνιο-Ενέργεια - Επενδύσεις
ΟΛΠ	23	56,89%	575.000	25,50	31,97	0,58	9,64	18,85	2,68	1,85	Επενδυτικό πλάνο - Μέρισμα - Χαμηλή αποτίμηση
ΟΠΑΠ	10	31,93%	3.222.667	12,00	36,32	1,13	9,76	18,79	5,13	6,99	Μερισματική απόδοση - Ανάπτυξη μεγεθών (VLTs)
ΟΤΕ	13,88	46,20%	6.647.160	15,80	13,04	0,90	6,14	22,67	3,13	3,35	Συδρομητική τηλεόραση- Βελτίωση μερίσματος
ΣΑΡ	8,3	18,34%	577.188	9,00	11,79	0,80	12,36	16,33	2,46	1,80	Growth Story από πωλήσεις στην Ουκρανία - Πολωνία
ΣΕΝΕΡ	1,32	3,79%	250.254	-	3,35	7,04	-	-	-	-	Growth Story - Χαμηλή αποτίμηση
ΟΛΘ	26,6	4,33%	267.120	-	40,38	-1,92	8,27	17,86	1,76	2,15	Μερισματική απόδοση - Ανάπτυξη μεγεθών
ΟΤΟΕΛ	7,26	30,55%	350.779	8,07	14,96	2,08	4,22	10,47	1,29	5,22	Ισχυρό management - Ανάπτυξη μεγεθών - Μέρισμα
ΦΡΑΚ	5,48	36,13%	283.904	6,75	6,74	4,46	9,65	21,86	1,70	-	Growth Story - Χαμηλή αποτίμηση
ΕΠΙΛΟΓΕΣ ΜΙΚΡΗΣ & ΜΕΣΑΙΑΣ ΚΕΦΑΛΑΙΟΠΟΙΗΣΗΣ											
PROFILE	3,59	190,61%	42.051	-	14,10	-2,06	7,48	22,66	-	-	Καινοτομία - Ανάπτυξη-Νέες Τεχνολογίες-Fintech-Εξωστρέφεια
ΑΣΚΟ	2,93	19,91%	37.540	-	16,76	-2,73	5,35	12,28	-	-	Ελκυστική αποτίμηση - Ανοδική κερδοφορία
ΕΛΤΟΝ	1,685	39,92%	45.441	-	4,75	3,19	9,63	14,38	-	3,54	Ελκυστική αποτίμηση- Ανοδική κερδοφορία - Εξωστρέφεια- Μέρισμα
ΕΥΠΙΚ	4,97	41,94%	133.118	-	8,14	-	-	7,62	-	2,69	Ελκυστική αποτίμηση - Προοπτική βελτίωσης μεγεθών
ΙΝΤΕΡΚΟ	6,85	23,64%	71.400	-	125,61	2,84	11,75	9,65	-	5,29	Μερισματική απόδοση
ΚΡΙ ΚΡΙ	5,42	29,41%	181.858	-	15,36	0,01	9,93	17,49	-	2,74	Ανάπτυξη μεγεθών - Εξωστρέφεια
ΛΥΚ	1,54	106,90%	32.102	-	-8,10	-	-	-	-	-	Ανάπτυξη- Νέες Τεχνολογίες - Εξωστρέφεια
ΕΛΧΑ	1,8	47,64%	681.439	2,55	5,05	3,61	8,11	11,54	-	1,65	Ηγετική θέση στο κλάδο - Επενδυτικό πρόγραμμα- Εξωστρέφεια
ΚΑΡΤΖ	8	25,98%	117.438	-	6,25	0,72	6,32	14,21	-	-	Ελκυστική αποτίμηση - Καλή κερδοφορία - εξωστρέφεια
ΜΑΣ	1,51	-67,45%	18.998	-	12,42	1,73	5,20	19,58	-	1,31	Καινοτομία - Ανάπτυξη- Νέες Τεχνολογίες - Ισχυρό brand name
ΣΕΝΤΡ	0,242	99,18%	24.472	-	-87,44	-	-	-	-	-	Ελκυστική αποτίμηση - Πολυεπίπεδη ανάπτυξη
ΙΝΤΕΤ	0,65	25,65%	5.434	-	-1,10	12,22	28,06	-	-	-	Ελκυστική αποτίμηση - Ανάπτυξη μεγεθών
Quest	7,34	62,09%	258.764	-	5,70	0,47	6,07	15,20	-	-	Ανάπτυξη μεγεθών - ΑΠΕ- Ταχυδρομικές ΥΠ. - Τεχνολογία
ΛΟΥΛΗ	3,48	59,14%	58.894	-	2,74	4,71	12,28	34,54	-	-	Ελκυστική αποτίμηση - Μερισματική απόδοση
ΦΟΥΝΤ	0,51	11,26%	12.257	-	0,63	25,33	39,73	-	-	-	Ελκυστική αποτίμηση - Πολυεπίπεδη ανάπτυξη
ΕΝΤΕΡΣΟΦΤ	7,2	125,00%	32.083	-	15,18	-0,77	8,12	17,67	-	-	Καινοτομία - Ανάπτυξη-Νέες Τεχνολογίες
ΙΑΤΡ	2,22	124,00%	194.289	-	8,84	5,07	12,57	17,57	-	-	Ηγετική θέση στο κλάδο - Βελτίωση μεγεθών
ΜΟΤΟ	1,26	143,38%	37.733	-	1,26	19,81	41,55	-	-	-	Πολυεπίπεδη ανάπτυξη
ΒΙΟΚΑ	0,925	75,93%	22.787	-	2,43	9,18	11,84	13,27	-	-	Ελκυστική αποτίμηση - Βελτίωση μεγεθών
ΠΛΑΚΡ	13,1	15,93%	358.668	-	14,21	-0,73	6,53	11,44	-	2,24	Ισχυρό management - Ανάπτυξη μεγεθών - Εξωστρέφεια
ΕΛΙΝ	1,9	47,58%	43.605	-	0,44	4,51	7,31	13,49	-	2,73	Ελκυστική αποτίμηση
ΠΑΠ	1,67	72,49%	42.701	-	6,97	2,83	15,97	42,67	-	-	Ανάπτυξη μεγεθών
ΦΑΕΟ	6,9	-0,54%	80.868	-	12,50	0,22	5,87	11,54	-	-	Ανάπτυξη μεγεθών - Ελκυστική αποτίμηση

Πηγή: Bloomberg

ΕΤΑΙΡΙΚΗ ΔΙΑΦΘΩΡΩΣΗ

Αγορά εσωτερικού

Αναστάσιος Σταματόπουλος,
Ιωάννης Βλαχάκης,
Δημήτριος Τζάνας,
Εμμανουήλ Στάικος,
Νεκτάριος Ιωάννου,
Αλεξάνδρα Βοϊλή

Διεθνείς αγορές

Παναγιώτης Δουκέλης,
Δημήτριος Μούρκας
Ιωάννης Βλαχάκης

Θεσμικοί επενδυτές

Αναστάσιος Σταματόπουλος,
Εμμανουήλ Στάικος,
Γεώργιος Καψουλάκης

Εξυπηρέτηση πελατείας

Ελένη Γιαννακοπούλου

Παράγωγα

Νικόλαος Αλευρομάγειρας,
Νικόλαος Γιαννόπουλος

Σημαντικές Γνωστοποιήσεις

Πιστοποίηση Αναλυτών

Η Κύκλος Χρηματοπιστηριακή Α.Ε.Π.Ε.Υ. βεβαιώνει ότι οι απόψεις σχετικά με εταιρίες και μετοχές που εμπεριέχονται στο παρόν σημείωμα αντικατοπτρίζουν αποκλειστικά και μόνο προσωπικές απόψεις των αναλυτών και ότι κανένα τμήμα της χρηματικής τους αποζημίωσης δεν συνδέεται και ούτε πρόκειται να συνδεθεί άμεσα ή έμμεσα με τις συγκεκριμένες συστάσεις ή απόψεις τους. Η χρηματική αποζημίωσή τους, επίσης, δεν σχετίζεται με καμία υπηρεσία επενδυτικής τραπεζικής που έχει τυχόν παρασχεθεί από την Κύκλος Χρηματοπιστηριακή Α.Ε.Π.Ε.Υ.

Γνωστοποιήσεις για την εταιρία

Η Κύκλος Χρηματοπιστηριακή Α.Ε.Π.Ε.Υ. και οι εργαζόμενοι της ενδέχεται να προβαίνουν σε κάθε είδους νόμιμες συναλλαγές επί μετοχών των αναφερομένων εταιριών για ίδιο λογαριασμό ή για λογαριασμό τρίτων ή και να παρέχουν τις υπηρεσίες τους στους εκδότες των μετοχών αυτών. Συνεπώς, οι επενδυτές θα πρέπει να λαμβάνουν υπόψη τους ότι είναι πιθανόν να υπάρχει σύγκρουση συμφερόντων η οποία θα μπορούσε να επηρεάσει την αντικειμενικότητα της ανάλυσης. Η Κύκλος Χρηματοπιστηριακή Α.Ε.Π.Ε.Υ. δεν αναλαμβάνει ευθύνη για επενδυτικές αποφάσεις βασισμένες στα κείμενα ή τις αξιολογήσεις του παρόντος.

Σημαντικές Γνωστοποιήσεις

Το περιεχόμενο των παραπάνω αναλύσεων, απόψεων, εκτιμήσεων, κρίσεων δεν έχει αποσταλεί στις αναφερόμενες εταιρίες και εκφράζει την άποψη του αναλυτή κατά την ημερομηνία σύνταξης της ανάλυσης / πρωινής ενημέρωσης / εβδομαδιαίας στρατηγικής και υπόκεινται σε αλλαγές χωρίς προηγούμενη προειδοποίηση. Η ανανέωση των αναλύσεων των επιμέρους αναφερόμενων εταιριών γίνεται σε μη προκαθορισμένες ημερομηνίες αναλόγως με τις εταιρικές ανακοινώσεις και τις εξελίξεις που αφορούν τον κλάδο ή την αγορά και που ενδέχεται να έχουν σημαντική επίδραση στις απόψεις ή συστάσεις που αναφέρονται στο παρόν σημείωμα. Η ανάλυση / πρωινή ενημέρωση / εβδομαδιαία στρατηγική εκπονήθηκε από το τμήμα ανάλυσης με απόλυτη εχεμύθεια και εμπιστευτικότητα χωρίς τη συμμετοχή στελεχών εκτός του τμήματος αυτού και δημοσιοποιήθηκε μετά την ολοκλήρωσή της ταυτοχρόνως στο κοινό και τα στελέχη της εταιρίας.

Δήλωση Αποποίησης

Το παρόν δεν αποτελεί προτροπή για την αγορά, πώληση ή/και διακράτηση αξιών και αποσκοπεί στην ενημέρωση των επενδυτών. Δεν επιτρέπεται να αναπαραχθεί, αποθηκευτεί σε σύστημα από το οποίο μπορεί να ανακτηθεί, ή να διαβιβαστεί περαιτέρω, σε οποιαδήποτε μορφή ή με οποιοδήποτε μέσο, ηλεκτρονικό, μηχανικό, φωτοτυπικό, μαγνητοφωνικό ή άλλο, εν όλω ή εν μέρει, σε κανένα πρόσωπο, για οποιοδήποτε λόγο ή/και σκοπό χωρίς την προηγούμενη έγγραφη άδεια της ΚΥΚΛΟΣ ΑΧΕΠΕΥ. Το παραπάνω έγγραφο δημιουργήθηκε από το Τμήμα Ανάλυσης, τηλ. 210-3364300, fax. 210-3239122, e-mail: analysis@cyclos.gr.

(Πηγή ειδήσεων : "www.euro2day.gr", "www.ase.gr", "www.insider.gr", "www.naftemporiki.gr", "www.liberal.gr", "www.capital.gr" "www.tovima.gr" "www.kathimerini.gr", "www.newmoney.gr", "www.bankingnews.gr", "www.mononews.gr", "www.protothema.gr", "reporter.gr", "amna.gr")