

Δείκτης	Κλείσιμο	%Ημ.	%ΥΤΔ
Γενικός	652,58	-1,87%	-28,8%
FTSE/ASE LARGE CAP	1.571,46	-2,41%	-31,6%
FTSE/ASE MID CAP	865,53	-0,94%	-27,6%
FTSE/ASE 80	151,12	0,00%	0,0%
Τράπεζες	330,88	-7,94%	-62,6%
Τηλεπικοινωνίες	3.484,75	0,64%	-11,2%
Κατασκευές-Υλικά	2.071,87	-5,17%	-32,8%
Πετρέλαιο & Αέριο	3.676,26	1,15%	-27,2%
Κοινής Ωφελείας	3.201,75	1,42%	0,5%
Τροφίμων & Ποτών	8.651,97	-1,18%	-23,2%

Σχόλιο Ημέρας

Υποχώρηση κατά 1,87% κατέγραψε ο Γενικός Δείκτης του Χ.Α. στη τελευταία συνεδρίαση της προηγούμενης εβδομάδος και του Μαΐου κλείνοντας στις 652,58 μονάδες (εβδομαδιαία κέρδη +7,12% για το Γ.Δ., +21,62% για τις τράπεζες -ετήσιες απώλειες -28,81% για το Γ.Δ., -62,62% για τις τράπεζες). Παράλληλα, η αξία των συναλλαγών διαμορφώθηκε στα 390,47 εκ. ευρώ με τα 277,5 εκ. να γίνονται στο rebalancing μετά τις 5μμ. Η τελευταία συνεδρίαση του μήνα ήταν καθαρά πτωτική με αρνητικό πρωταγωνιστή τον τραπεζικό κλάδο, διαφοροποιούμενη πλήρως από τις προηγούμενες ημέρες ενόψει των εκροών της αναδιάρθρωσης των δεικτών MSCI. Αρνητικός ήταν και ο βηματισμός των ευρωπαϊκών αγορών με αφορμή την νέα ένταση στη σχέση των ΗΠΑ με την Κίνα λόγω του καθεστώτος του Χονγκ Κονγκ. Έτσι, ο τραπεζικός κλάδος (-7,94%) κατέγραψε ισχυρές απώλειες με τη Eurobank (-10,59%) να υποαποδίδει. Απώλειες ακόμη κατέγραψε ο Τπάν (-8,87%), ο ΟΠΑΠ (-5,30%), ο Μυτιληναίος (-3,33%) και η Aegean (-6,14%), Στο αντίποδα, κέρδη κατέγραψε η ΔΕΗ (+3,68%), ο ΑΔΜΗΕ (+0,65%), ο ΟΛΠ (+0,98%) και η Lamda (+1,46%). Απολογιστικά, 38 μετοχές κατέγραψαν κέρδη έναντι 59 εκείνων που υποχώρησαν. Σήμερα, στις 12μμ η ΕΛΣΤΑΤ ανακοινώνει τα στοιχεία του ΑΕΠ για το 1^ο τρίμηνο, ενώ το απόγευμα η Πειραιώς ανακοινώνει τα μεγέθη του 1^{ου} τριμήνου, ΔΕΗ και Motor Oil θα ανακοινώσουν τα του 1^{ου} τριμήνου την Τρίτη και την Τετάρτη. Η συσσώρευση με στόχο το χώνεμα των συναλλακτικών δεδομένων της προηγούμενης εβδομάδος, ιδιαίτερα στον τραπεζικό κλάδο, αναμένεται να χαρακτηρίσει τις συνεδριάσεις τις επόμενες ημέρες με ισχυρό το ενδεχόμενο πλαγιακοκαθοδικής κίνησης για το Γ.Δ.

Στατιστικά	Ανοδικές	Καθοδικές	Σταθερές
Μετοχές	47	63	18

Στατιστικά	29/05/20	28/05/20
Αξία Συναλλαγών (€ σε εκατ.)	347	87
Μεταβολή Αξίας Συναλλαγών		301%
Κεφαλαιοποίηση (€ σε δις.)	45,1	45,8
Κεφαλαιοποίηση/ΑΕΠ 2016		26%

Παράγωγα	ASE	ADEX	% Premium (Discount)
FTSE-20	1.571,46	1.575,50	0,26
Ιούνιος 2020	1.571,46	1.549,75	-1,38
Αύγουστος 2020	1.571,46	1.549,75	-1,38

Μεγαλύτερη Άνοδος Μετοχή	Κλείσιμο	%Δ
ΤΕΧΝΙΚΗ ΟΛΥΜΠΙΑΚΗ (ΚΟ)	1,66	5,48
ΔΕΗ Α.Ε.	3,38	3,68
ΙΚΤΙΝΟΣ Ε/ΜΑΣ (ΚΟ)	0,69	3,43
MOTOR OIL HELLAS (ΚΟ)	15,00	1,69
LAMDA DEVELOPMENT (ΚΟ)	6,25	1,46

Μεγαλύτερη Πτώση Μετοχή	Κλείσιμο	%Δ
EUROBANK HOLDINGS (ΚΟ)	0,38	-10,59
ALPHA BANK (ΚΟ)	0,56	-8,87
ΕΘΝΙΚΗ (ΚΟ)	1,21	-7,00
ΑΕΡΟΠΟΡΙΑ ΑΙΓΑΙΟΥ	4,28	-6,14
ΙΝΤΡΑΚΟΜ (ΚΟ)	0,47	-5,60

Υψηλ. Όγκος Συν/γών Μετοχή	Τεμάχια	%Δ
EUROBANK HOLDINGS (ΚΟ)	237.167.808	-10,59
ALPHA BANK (ΚΟ)	142.996.583	-8,87
ΕΘΝΙΚΗ (ΚΟ)	59.437.088	-7,00
ΤΡΑΠΕΖΑ ΠΕΙΡΑΙΩΣ (ΚΟ)	3.360.363	-1,05
ΟΠΑΠ ΑΕ (ΚΟ)	2.096.432	-5,30

Υψηλ. Αξία Συν/γών Μετοχή	Ευρώ	%Δ
EUROBANK HOLDINGS (ΚΟ)	93.918.452	-10,59
ALPHA BANK (ΚΟ)	82.780.722	-8,87
ΕΘΝΙΚΗ (ΚΟ)	73.969.456	-7,00
ΟΤΕ(ΚΟ)	18.957.556	0,64
JUMBO Α.Ε.Ε.(ΚΟ)	18.393.292	-2,28

Επιχειρηματικά Νέα

Πλαίσιο (αποτελέσματα 2019): Ενοποιημένες πωλήσεις στα € 317 εκ., αυξημένες κατά 2,7% Στο €1,9 εκατ. τα καθαρά κέρδη το 2019(-49,5%). Προτεινόμενο μέρισμα €0,02 ανά μετοχή.

Ελλάκτωρ: Στα 50,5 εκατ. τα EBITDA το α' τρίμηνο. Αυξημένα EBITDA και στους πέντε βασικούς κλάδους δραστηριοποίησης. Στα 225 εκατ. ευρώ τα ενοποιημένα έσοδα (-13%), ενώ κατέγραψε και ζημιές 8,8 εκατ. ευρώ. Στα 458 εκατ. τα ταμειακά διαθέσιμα.

Byte: Αύξησε τον κύκλο εργασιών στα 29,7 εκατ. ευρώ (+23,75%). Διεύρυνε το EBITDA στο 1,98 εκατ. ευρώ και την καθαρή κερδοφορία στα 599 χιλ. ευρώ. Μείωση δανεισμού, αύξηση ελευθέρων ροών.

Επιβεβαιώνει τη διαβάθμιση «Α» για τη ΓΕΚ Τέρνα η Icap.

Έπειτα από σχεδόν τέσσερα χρόνια, έκλεισε το σίριαλ με την πώληση της Forthnet, με τα τραπεζικά δάνεια να μεταβιβάζονται στη σερβική United Group (BC Partners) έναντι περίπου 45 εκατ. ευρώ.

Eurobank Αύξηση καθαρών κερδών στα 57 εκατ. ευρώ το πρώτο τρίμηνο από 22 εκατ. ευρώ κατά την αντίστοιχη περυσινή περίοδο. **Δείκτης NPEs 15,6%,** ο χαμηλότερος στο ελληνικό τραπεζικό σύστημα - Δείκτης συνολικής κεφαλαιακής επάρκειας 14,4% Στο - 2,1% τα καθαρά έσοδα από τόκους.

Υποχώρησε 1,5% ο τζίρος στο λιανεμπόριο τον Μάρτιο

Απρίλιος: στα 146,6 δις. οι καταθέσεις ιδιωτικού τομέα (+1,4 δις), στα 147,7 δις. τα δάνεια (+0,3% ο ετήσιος ρυθμός αύξησης).

ΔΙΕΘΝΕΙΣ ΔΕΙΚΤΕΣ	ΤΙΜΗ	ΜΕΤΑΒΟΛΗ	% YTD
ΑΜΕΡΙΚΗ			
MSCI WORLD	2147,88	-0,01%	-8,93%
MSCI EMERGING	930,35	0,56%	-16,53%
S&P 500	3044,31	0,50%	-5,77%
DOW JONES	25383,11	0,01%	-11,06%
NASDAQ 100	9489,87	1,30%	5,76%
BRAZIL IBOVESPA	87402,60	0,52%	-24,42%
ΕΥΡΩΠΗ			
EURO STOXX 50	3050,20	-1,43%	-18,56%
STOXX 600	350,36	-1,42%	-15,75%
DAX 30	11586,85	-1,65%	-12,55%
FTSE 100	6076,60	-2,29%	-19,43%
CAC 40	4695,44	-1,59%	-21,46%
IBEX 35	7096,50	-1,77%	-25,68%
SWISS MARKET SMI	9831,49	-0,95%	-7,40%
RUSSIAN RTSI \$	1219,76	-1,71%	-21,25%
TURKEY BIST 100	105520,50	0,25%	-7,78%
ΑΣΙΑ			
NIKKEI 225	21970,35	-0,18%	-7,13%
HANG SENG	23745,69	-0,74%	-15,76%
SHANGHAI COMP.	2914,424	0,26%	-4,45%
ΜΕΤΑΒΛΗΤΟΤΗΤΑ			
CBOE VIX	27,51	-0,40%	99,64%
VSTOXX	31,13	5,88%	123,05%
ΕΜΠΟΡΕΥΜΑΤΑ (ΣΜΕ)			
CRUDE OIL (WTI)	35,12	-1,04%	-40,34%
BRENT OIL	37,44	-1,06%	-40,51%
GOLD	1751,70	1,35%	14,16%
ALUMINIUM	1537,00	0,79%	-14,48%
COPPER	5332,50	1,39%	-12,92%
Baltic Dry Index	489,00	-2,59%	-53,76%

ΟΜΟΛΟΓΑ	ΑΠΟΔΟΣΗ
ΗΠΑ	
US 10 Year	0,65%
ΗΝ. ΒΑΣΙΛΕΙΟ	
UK 10 Year	0,18%
ΕΥΡΩΠΗ	
EU 10 Year	-0,45%
ΙΑΠΩΝΙΑ	
JP 10 Year	0,01%

ΕΛΛΗΝΙΚΑ ΚΡΑΤΙΚΑ ΟΜΟΛΟΓΑ	
GR 10 Year	1,53%
GR 15 Year	1,64%
GR 20 Year	1,73%

ΕΛΛΗΝΙΚΑ ΕΤΑΙΡΙΚΑ ΟΜΟΛΟΓΑ	ΛΗΞΗ
TERNA ENERGY	2,54%
ΕΛΠΕ	3,12%
HOUSE MARKET	3,83%
OTE	1,32%
ΜΥΤΙΑ	3,09%
MLS	2,28%
MOTOR OIL	3,59%
	22/10/2026
	04/10/2024
	04/10/2021
	24/09/2026
	27/06/2022
	17/06/2021
	01/04/2022

ΣΥΝΑΛΛΑΓΜΑ	ΤΙΜΗ	% YTD
EUR/USD	1,1140	-0,65
EUR/GBP	0,8994	-5,95
EUR/CHF	1,0697	1,49
EUR/JPY	119,8000	1,64
USD/CNH	7,1295	-2,35

ΔΙΕΘΝΕΙΣ ΑΓΟΡΕΣ

Αγορά Μετοχών

Στη Wall Street, ο Dow Jones υποχώρησε κατά 18 μονάδες ή 0.07% και έκλεισε στις 25,383 μονάδες, ο S&P 500 κέρδισε 0.48% στις 3,044 μονάδες, ενώ ο Nasdaq ανέβηκε κατά 1.29% στις 9,489 μονάδες.

Στις ευρωπαϊκές αγορές ο δείκτης Stoxx 600 σημείωσε πτώση 1.51% και έκλεισε στις 350.36 μονάδες, ο γερμανικός DAX έχασε 1.65% και έκλεισε στις 11,586.85 μονάδες ενώ ο γαλλικός CAC-40 έχασε 1.59% στις 4,695.44 μονάδες και ο βρετανικός FTSE 100 υποχώρησε κατά 2.47% στις 6,065.05 μονάδες.

Οικονομικά νέα – Διεθνείς εξελίξεις

Πτωτικά κινήθηκαν σήμερα τα ευρωπαϊκά χρηματιστήρια, καθώς η κλιμάκωση στις σχέσεις ΗΠΑ-ΚΙΝΑΣ επισκίασε την αισιοδοξία για τη σταδιακή επανεκκίνηση της οικονομίας στην Ευρώπη. Στο μεταξύ η ΕΚΤ θα αυξήσει τις αγορές περιοριστικών στοιχείων έκτακτης ανάγκης (PEPP) την επόμενη βδομάδα για την ενίσχυση της οικονομίας που είναι μεγαλύτερη από την αναμενόμενη. Αναμένεται αύξηση 500 δις ευρώ που θα οδηγήσει τις συνολικές αγορές σε 1.6 τρις.

Η Γαλλία αναμένεται να εισέλθει στη δεύτερη φάση χαλάρωσης των περιορισμών λόγω κορωνοϊού, που αφορά στο άνοιγμα εστιατορίων, μπαρ, και καφέ στις 2 Ιουνίου.

Στην Αγγλία ομάδες 6 ανθρώπων από 2 διαφορετικές οικογένειες θα μπορούν να συναντηθούν σε κήπους και πάρκα με αποστάσεις.

Ο επίτροπος της ΕΕ αρμόδιος για ζητήματα εμπορίου Phil Hogan, ανέφερε στο Ευρωπαϊκό Κοινοβούλιο ότι η ΕΕ θέλει να σημειωθεί πρόοδος με τις διαπραγματεύσεις στη μετά-Brexit εποχή και κάλεσε το Λονδίνο να κάνει το ίδιο.

Η Renault ξεκίνησε τις διαπραγματεύσεις με τα συνδικάτα για μια αναδιάρθρωση των δραστηριοτήτων της στη Γαλλία, το οποίο μπορεί να σημαίνει περικοπές 15,000 θέσεων εργασίας προκειμένου να επιβιώσει της τεράστιας μείωσης στις πωλήσεις αυτοκινήτων.

Υποχώρησε ο δείκτης του γερμανικού λιανεμπορίου τον Απρίλιο σε σύγκριση με τον αντίστοιχο περσινό μήνα έναντι πρόβλεψης για κατρακύλα 14.3%.

Το ΑΕΠ ΤΗΣ Ιταλίας μπορεί να μειωθεί μέχρι και 13% λόγω του κορωνοϊού δήλωσε ο διοικητής της τράπεζας της Ιταλίας Ινάτσιο Βίσκο.

Στα μακροοικονομικά νέα το ΑΕΠ της Σουηδίας σημείωσε αύξηση 0.1% το α΄ τρίμηνο του 2020 σε σχέση με το δ΄ τρίμηνο του 2019 παρά τις εκτιμήσεις για συρρίκνωση 0.6%. Η Σουηδία ήταν από τις λίγες ευρωπαϊκές χώρες που αρνήθηκε τα μέτρα lockdown.

Με σημαντικά κέρδη ολοκλήρωσε έναν ακόμη δύσκολο μήνα η Wall Street που χαρακτηρίστηκε από έντονη αβεβαιότητα λόγω της πανδημίας αλλά και των ανησυχιών από την αναζωπύρωση της έντασης μεταξύ ΗΠΑ-Κίνας.

Η σημερινή συνεδρίαση ξεκίνησε με έντονη νευρική κατάσταση λόγω της αναμονής της συνέντευξης Τύπου του Τράμπ για το θέμα της Κίνας, κλείνοντας τη συνεδρίαση με μικτά πρόσημα για τους βασικούς δείκτες. Ωστόσο η απάντηση του Τράμπ ήταν πολύ πιο ήπια από ό,τι αναμενόταν από τους επενδυτές που οδήγησε σε άνοδο τον S&P και Nasdaq καθώς οι κυρώσεις που ανακοίνωσε δεν αναμένεται να έχουν αντίκτυπο στην εμπορική συμφωνία των δύο χωρών. Ο Τράμπ περιορίστηκε να ανακοινώσει ότι ξεκινά η διαδικασία τερματισμού της ειδικής οικονομικής και εμπορικής σχέσης που έχουν οι ΗΠΑ με το Χονγκ Κονγκ με αφορμή τον νέο νόμο που πέρασε το Πεκίνο που τον χαρακτήρισε «τραγωδία», από τη στιγμή που δεν θα είναι αρκετά αυτόνομο για να δικαιολογείται το ειδικό καθεστώς.

Η συμφωνία αυτή αφορά από την έκδοση υπόπτων μέχρι τον έλεγχο εξαγωγών τεχνολογίας, και θα απαγορεύει την είσοδο στις ΗΠΑ Κινέζων πολιτών που θα αποτελούν δυνητικό κίνδυνο για την ασφάλεια.

Τέλος ο Αμερικανός πρόεδρος ανακοίνωσε τη διακοπή των σχέσεων ΗΠΑ με τον ΠΟΥ, και ανέφερε ότι θα διοχετεύσει αυτά τα κονδύλια σε άλλες σημαντικές υγειονομικές ανάγκες.

Οικονομικό Ημερολόγιο Ξένων Αγορών

Δευτέρα 1 Ιουνίου 2020				
Ολοήμερο	Διακοπές	Γερμανία - Δευτέρα Πεντηκοστής		
02:50	JPY	Κεφαλαιουχικές Δαπάνες (ετήσια) (Q1)	4,3%	-3,5%
04:45	CNY	PMI Κατασκευών Caixin Κίνας (May)	50,7	49,6 49,4
08:30	GBP	Investing.com Δείκτης GBP/USD	44,7%	44,9%
08:30	USD	Investing.com Δείκτης Χρυσού	52,4%	56,9%
08:30	USD	Investing.com Δείκτης S&P 500	23,9%	22,3%
08:30	JPY	Investing.com Δείκτης USD/JPY	39,5%	43,0%
08:30	EUR	Investing.com Δείκτης EUR/USD	53,9%	57,2%
10:15	EUR	PMI Κατασκευών Ισπανίας (May)		38,0 30,8
10:45	EUR	Ιταλικός PMI Κατασκευών (May)		37,1 31,1
10:50	EUR	Γαλλικός Δείκτης Υπεύθυνου Προμηθειών (May)		40,3 31,5
10:55	EUR	Γερμανικός Βιομηχανικός Δείκτης Διαχειριστή Προμηθειών (May)		36,8 34,5
11:00	EUR	Βιομηχανικός Δείκτης Διαχειριστή Προμηθειών (May)		39,5 33,4
11:30	GBP	Βιομηχανικός Δείκτης Διαχειριστή Προμηθειών (May)		40,7 32,6
16:45	USD	PMI Κατασκευών (May)		39,8 36,1
17:00	USD	ISM Απασχόληση Κατασκευαστικών (May)		35,0 27,5
17:00	USD	Δείκτης Βιομηχανιών ISM (May)		43,0 41,5

Γενικός Δείκτης Χ.Α.

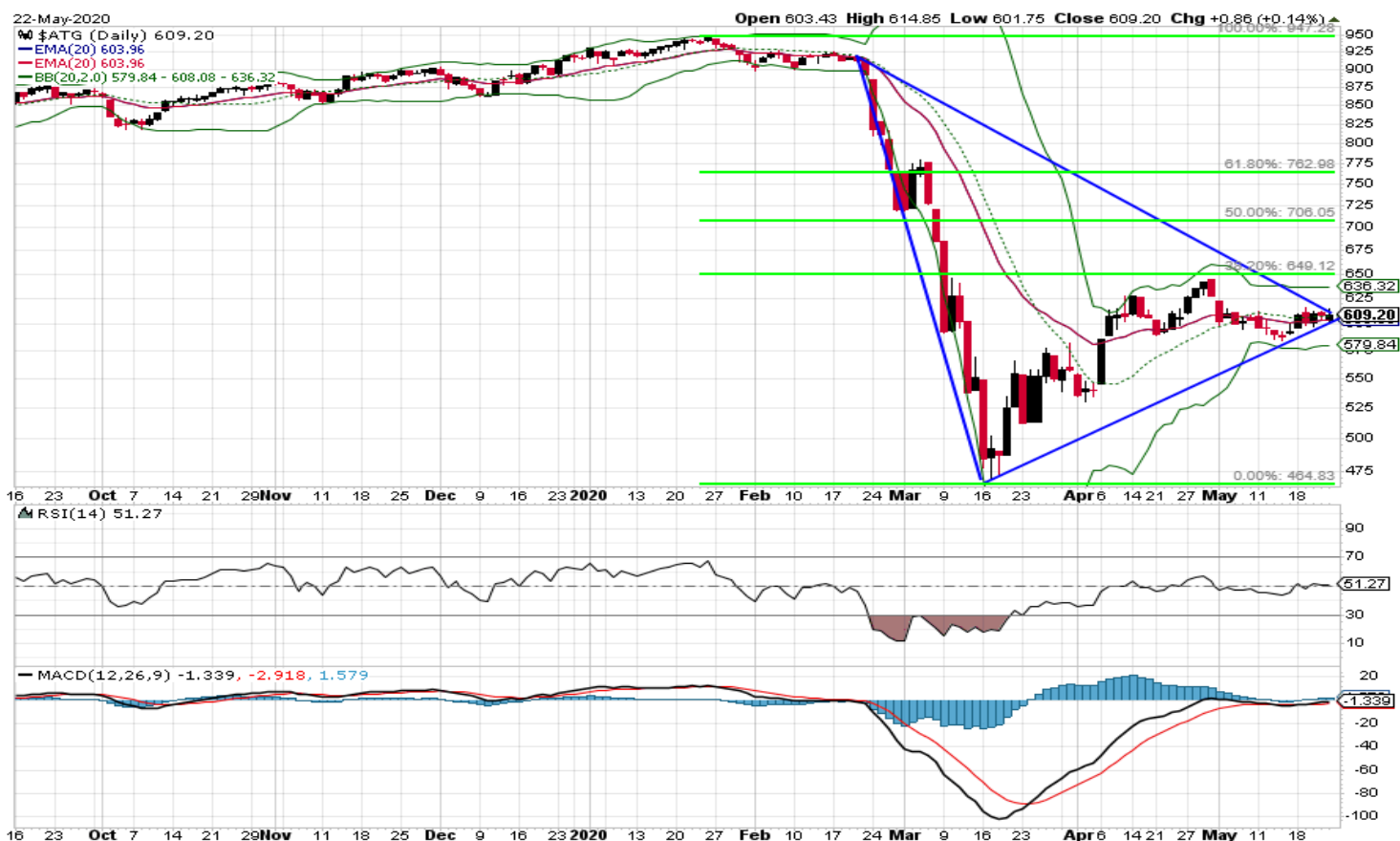

Ο ΓΔ μετά από την έντονα ανοδική αντίδραση από τα χαμηλά των 470μ δεν κατάφερε να διασπάσει το στόχο που είχαμε θέσει, δηλαδή τις 652μ, και συνεχίζει να κινείται χωρίς κατεύθυνση στα όρια των 600μ. παρά το καλό κλίμα στις διεθνείς αγορές. Η συσσώρευση αυτή θα τελειώσει αργά ή γρήγορα προς τη μία ή την άλλη κατεύθυνση. Η ανακοίνωση των αλλαγών στους δείκτες της Morgan Stanley (MSCI) ίσως αποτελέσει το έναυσμα για την αλλαγή της βραχυχρόνιας τάσης. Πρώτο στόχο στο πτωτικό σενάριο αποτελεί η στήριξη στις 582μ. Η διάσπαση των 645μ αντιθέτως κρίνεται απαραίτητη για να συνεχιστεί η ανοδική κίνηση της αγοράς.

Κρίσιμες ημερομηνίες για το 2020

24 Ιουλίου 2020: Ανακοίνωση αξιολόγησης αξιόχρεου ελληνικού δημοσίου από Fitch

12 Αύγουστου 2020: Ανακοίνωση δεικτών MSCI

23 Οκτωβρίου 2020: Ανακοίνωση αξιολόγησης αξιόχρεου ελληνικού δημοσίου από Standard and Poor's

23 Οκτωβρίου 2020: Ανακοίνωση αξιολόγησης αξιόχρεου ελληνικού δημοσίου από DBRS

6 Νοεμβρίου 2020: Ανακοίνωση αξιολόγησης αξιόχρεου ελληνικού δημοσίου από Moody's

10 Νοεμβρίου 2020: Ανακοίνωση δεικτών MSCI

Οικονομικό Ημερολόγιο Εβδομάδας

Μερίσματα

Ημερομηνία	Τίτλος	Χρόνος αναφοράς
4/6/2020	Τριμηνιαίοι Εθνικοί Λογαριασμοί (προσωρινά στοιχεία)	Α' τρίμηνο 2020
5/6/2020	Δείκτης Βιομηχανικής Παραγωγής	Απρίλιος 2020
5/6/2020	Εμπορευματικές Συναλλαγές της Ελλάδος	Απρίλιος 2020
9/6/2020	Δείκτες Κύκλου Εργασιών στον Τομέα Ενημέρωσης και Επικοινωνίας	Α' τρίμηνο 2020
9/6/2020	Δείκτες Κύκλου Εργασιών στον Τομέα Μεταφορών	Α' τρίμηνο 2020
9/6/2020	Δείκτης Κύκλου Εργασιών στον Τομέα Υπηρεσιών Παροχής Καταλύματος και Εστίασης	Α' τρίμηνο 2020
10/6/2020	Δείκτης Τιμών Καταναλωτή	Μάιος 2020
10/6/2020	Εναρμονισμένος Δείκτης Τιμών Καταναλωτή	Μάιος 2020
10/6/2020	Χορήγηση Αδειών Κυκλοφορίας Οχημάτων	Μάιος 2020
11/6/2020	Έρευνα Εργατικού Δυναμικού (μηνιαία αποτελέσματα)	Μάρτιος 2020

Μ.Ε.Τ.Ο.Χ.Η.	Μ.Ε.Ρ. - Α.Π.Ο.Δ.Ο.Σ.Η.	Η.Μ.Ε.Ρ. - Α.Π.Ο.Κ.Ο.Π.Η.Σ.	Μ.Ε.ΡΙ.Σ.Μ.Α.
ΑΡΑΓΓ	13,61%	03/06/2019	0,60
ΑΔΜΗΕ	3,66%	02/08/2019	0,09
ΕΕΕΚ	2,70%	02/07/2020	0,62
ΕΛΛ	5,23%	26/03/2020	0,67
ΕΛΠΕ	7,89%	# N/A N/A	0,25
ΕΝΤΕΡ	2,43%	28/06/2019	0,18
ΕΥΔΑΠ	# ΤΙΜΗ!	28/06/2019	0,27
ΕΥΑΠΣ	2,90%	27/06/2019	0,13
ΕΛΤΟΝ	4,69%	09/07/2019	0,06
ΕΥΠΙΚ	6,74%	06/05/2020	0,24
ΙΝΤΕΡΚΟ	5,54%	07/05/2019	0,36
ΚΑΡΕΛ	3,54%	01/07/2019	9,50
ΚΡΙ-ΚΡΙ	2,80%	22/08/2019	0,15
ΜΟΗ	7,72%	24/06/2020	0,80
ΜΠΕΛΑ	# ΤΙΜΗ!	01/06/2020	0,06
ΜΥΤΙΛ	4,96%	# N/A N/A	0,36
ΟΛΘ	2,69%	02/07/2019	0,57
ΟΠΑΠ	# ΤΙΜΗ!	16/01/2020	0,70
ΟΤΕ	4,46%	# N/A N/A	0,55
ΟΤΟΕΛ	9,59%	20/05/2019	0,38
ΟΛΠ	2,99%	27/07/2020	0,54
ΡΟΔΕΑ	7,37%	20/04/2020	0,30
ΤΕΝΕΡΓΑ	5,92%	12/05/2020	16,44
ΠΛΑΘ	2,59%	20/06/2019	0,04
ΣΑΡ	2,06%	11/05/2020	0,17

ΓΕΝΙΚΕΣ ΣΥΝΕΛΕΥΣΕΙΣ

Εταιρεία	Ημερομηνία	Εταιρεία	Ημερομηνία
Ν. ΛΕΒΕΝΤΕΡΗΣ Α.Ε.	01/06/2020	ΕΤ. ΥΔΡΕΥΣΗΣ & ΑΠΟΧΕΤΕΥΣΗΣ ΘΕΣ/ΚΗΣ Α.Ε.	19/06/2020
ΠΑΠΑΠΑΝΑΓΙΩΤΟΥ ΑΒΕΕΑ - ΔΡΟΜΕΑΣ	02/06/2020	ΥΙΔΑΒΟ Α.Ε.	19/06/2020
ΜΥΤΙΛΗΝΑΙΟΣ Α.Ε.	04/06/2020	ΟΤΕ Α.Ε.	24/06/2020
ΑΤΤΙΚΑ BANK Α.Τ.Ε.	04/06/2020	ΑΥΤΟHELLAS AN ΤΟΥΡ & ΕΜΠΟΡ ΕΤΑΙΡΕΙΑ	24/06/2020
ΜΥΛΟΙ ΚΕΠΕΝΟΥ Α.Β.Ε.Ε.	08/06/2020	ΚΑΠΝΟΒΙΟΜΗΧΑΝΙΑ ΚΑΡΕΛΙΑ Α.Ε.	24/06/2020
ΜΥΛΟΙ ΛΟΥΛΗ Α.Ε.	10/06/2020	CNL CAPITAL Ε.Κ.Ε.Σ. - Δ.Ο.Ε.Ε	24/06/2020
FOURLIS Α.Ε ΣΥΜΜΕΤΟΧΩΝ	12/06/2020	LAMDA DEVELOPMENT Α.Ε	24/06/2020
ALPHA TRUST - ΑΝΔΡΟΜΕΔΑ Α.Ε.Ε.Χ.	15/06/2020	ΒΙΟΚΑΡΠΕΤ Α.Ε	24/06/2020
ΠΛΑΣΤΙΚΑ ΚΡΗΤΗΣ Α.Β.Ε.Ε.	16/06/2020	ΕΛΛΗΝΙΚΑ ΠΕΤΡΕΛΑΙΑ Α.Ε.	24/06/2020
COCA-COLA HBC AG	16/06/2020	ALPHA ΑΣΤΙΚΑ ΑΚΙΝΗΤΑ Α.Ε	25/06/2020
ΤΡΑΠΕΖΑ ΠΕΙΡΑΙΩΣ Α.Ε.	16/06/2020	ΟΡΓΑΝΙΣΜΟΣ ΠΡΟΓΝ. ΑΓΩΝΩΝ ΠΟΔ. Α.Ε.	25/06/2020
ΠΑΠΑΠΑΝΑΓΙΩΤΟΥ ΑΒΕΕΑ - ΔΡΟΜΕΑΣ	16/06/2020	ΠΛΑΙΣΙΟ COMPUTERS Α.Ε.Β.Ε.	25/06/2020
ΜΟΤΟΡ ΟΪΛ (ΕΛΛΑΣ) ΔΙΥΛΙΣΤΗΡΙΑ ΚΟΡΙΝΘΟΥ ΑΕ	17/06/2020	ΟΡΓΑΝΙΣΜΟΣ ΛΙΜΕΝΟΣ ΠΕΙΡΑΙΩΣ Α.Ε.	25/06/2020
ΕΛΤΟΝ ΔΙΕΘΝΟΥΣ ΕΜΠΟΡΙΟΥ ΑΕΒΕ	17/06/2020	ΒΥΤΕ COMPUTER Α.Β.Ε.Ε.	25/06/2020
ALPHA TRUST	17/06/2020	ΕΛΑΣΤΡΟΝ Α.Ε.Β.Ε. - ΧΑΛΥΒΟΥΡΓΙΚΑ ΠΡΟΪΟΝΤΑ	25/06/2020
ΛΑΝΙΡΗΑΡΜ Α.Ε	18/06/2020	ΔΗΜΟΣΙΑ ΕΠΙΧΕΙΡΗΣΗ ΗΛΕΚΤΡΙΣΜΟΥ ΑΕ	25/06/2020
SPACE HELLAS Α.Ε.	18/06/2020	QUEST ΣΥΜΜΕΤΟΧΩΝ Α.Ε.	26/06/2020
ΙΑΤΡΙΚΟ ΑΘΗΝΩΝ Ε.Α.Ε.	18/06/2020	A.S. ΕΜΠΟΡΙΚΗ-ΒΙΟΜ. ΕΤΑΙΡΙΑ Η/Υ & ΠΑΙΧΝΙΔΙΩΝ Α.Ε	26/06/2020

ΕΤΑΙΡΙΚΗ ΔΙΑΦΘΩΡΩΣΗ

Αγορά εσωτερικού

Αναστάσιος Σταματόπουλος,
Ιωάννης Βλαχάκης,
Δημήτριος Τζάνας,
Εμμανουήλ Στάικος,
Νεκτάριος Ιωάννου,
Αλεξάνδρα Βοϊλή

Διεθνείς αγορές

Παναγιώτης Δουκέλης,
Δημήτριος Μούρκας
Ιωάννης Βλαχάκης

Θεσμικοί επενδυτές

Αναστάσιος Σταματόπουλος,
Εμμανουήλ Στάικος,
Γεώργιος Καψουλάκης

Εξυπηρέτηση πελατείας

Ελένη Γιαννακοπούλου

Παράγωγα

Νικόλαος Αλευρομάγειρας,
Νικόλαος Γιαννόπουλος

Σημαντικές Γνωστοποιήσεις

Πιστοποίηση Αναλυτών

Η Κύκλος Χρηματοπιστηριακή Α.Ε.Π.Ε.Υ. βεβαιώνει ότι οι απόψεις σχετικά με εταιρίες και μετοχές που εμπεριέχονται στο παρόν σημείωμα αντικατοπτρίζουν αποκλειστικά και μόνο προσωπικές απόψεις των αναλυτών και ότι κανένα τμήμα της χρηματικής τους αποζημίωσης δεν συνδέεται και ούτε πρόκειται να συνδεθεί άμεσα ή έμμεσα με τις συγκεκριμένες συστάσεις ή απόψεις τους. Η χρηματική αποζημίωσή τους, επίσης, δεν σχετίζεται με καμία υπηρεσία επενδυτικής τραπεζικής που έχει τυχόν παρασχεθεί από την Κύκλος Χρηματοπιστηριακή Α.Ε.Π.Ε.Υ.

Γνωστοποιήσεις για την εταιρία

Η Κύκλος Χρηματοπιστηριακή Α.Ε.Π.Ε.Υ. και οι εργαζόμενοι της ενδέχεται να προβαίνουν σε κάθε είδους νόμιμες συναλλαγές επί μετοχών των αναφερομένων εταιριών για ίδιο λογαριασμό ή για λογαριασμό τρίτων ή και να παρέχουν τις υπηρεσίες τους στους εκδότες των μετοχών αυτών. Συνεπώς, οι επενδυτές θα πρέπει να λαμβάνουν υπόψη τους ότι είναι πιθανόν να υπάρχει σύγκρουση συμφερόντων η οποία θα μπορούσε να επηρεάσει την αντικειμενικότητα της ανάλυσης. Η Κύκλος Χρηματοπιστηριακή Α.Ε.Π.Ε.Υ. δεν αναλαμβάνει ευθύνη για επενδυτικές αποφάσεις βασισμένες στα κείμενα ή τις αξιολογήσεις του παρόντος.

Σημαντικές Γνωστοποιήσεις

Το περιεχόμενο των παραπάνω αναλύσεων, απόψεων, εκτιμήσεων, κρίσεων δεν έχει αποσταλεί στις αναφερόμενες εταιρίες και εκφράζει την άποψη του αναλυτή κατά την ημερομηνία σύνταξης της ανάλυσης / πρωινής ενημέρωσης / εβδομαδιαίας στρατηγικής και υπόκεινται σε αλλαγές χωρίς προηγούμενη προειδοποίηση. Η ανανέωση των αναλύσεων των επιμέρους αναφερόμενων εταιριών γίνεται σε μη προκαθορισμένες ημερομηνίες αναλόγως με τις εταιρικές ανακοινώσεις και τις εξελίξεις που αφορούν τον κλάδο ή την αγορά και που ενδέχεται να έχουν σημαντική επίδραση στις απόψεις ή συστάσεις που αναφέρονται στο παρόν σημείωμα. Η ανάλυση / πρωινή ενημέρωση / εβδομαδιαία στρατηγική εκπονήθηκε από το τμήμα ανάλυσης με απόλυτη εχεμύθεια και εμπιστευτικότητα χωρίς τη συμμετοχή στελεχών εκτός του τμήματος αυτού και δημοσιοποιήθηκε μετά την ολοκλήρωσή της ταυτοχρόνως στο κοινό και τα στελέχη της εταιρίας.

Δήλωση Αποποίησης

Το παρόν δεν αποτελεί προτροπή για την αγορά, πώληση ή/και διακράτηση αξιών και αποσκοπεί στην ενημέρωση των επενδυτών. Δεν επιτρέπεται να αναπαραχθεί, αποθηκευτεί σε σύστημα από το οποίο μπορεί να ανακτηθεί, ή να διαβιβαστεί περαιτέρω, σε οποιαδήποτε μορφή ή με οποιοδήποτε μέσο, ηλεκτρονικό, μηχανικό, φωτοτυπικό, μαγνητοφωνικό ή άλλο, εν όλω ή εν μέρει, σε κανένα πρόσωπο, για οποιοδήποτε λόγο ή/και σκοπό χωρίς την προηγούμενη έγγραφη άδεια της ΚΥΚΛΟΣ ΑΧΕΠΕΥ. Το παραπάνω έγγραφο δημιουργήθηκε από το Τμήμα Ανάλυσης, τηλ. 210-3364300, fax. 210-3239122, e-mail: analysis@cyclos.gr.

(Πηγή ειδήσεων : "www.euro2day.gr", "www.ase.gr", "www.insider.gr", "www.naftemporiki.gr", "www.liberal.gr", "www.capital.gr" "www.tovima.gr" "www.kathimerini.gr", "www.newmoney.gr", "www.bankingnews.gr", "www.mononews.gr", "www.protothema.gr", "reporter.gr", "amna.gr")