

| Δείκτες | Κλείσιμο | %Ημ. | %ΥΤΔ |
|--------------------|----------|--------|--------|
| Γενικός | 674,07 | 0,46% | -26,5% |
| FTSE/ASE LARGE CAP | 1.625,35 | 0,53% | -29,3% |
| FTSE/ASE MID CAP | 896,25 | 2,89% | -25,0% |
| FTSE/ASE 80 | 151,12 | 0,00% | 0,0% |
| Τράπεζες | 355,51 | 4,08% | -59,8% |
| Τηλεπικοινωνίες | 3.451,72 | -1,42% | -12,1% |
| Κατασκευές-Υλικά | 2.269,70 | 1,12% | -26,4% |
| Πετρέλαιο & Αέριο | 3.821,28 | 0,98% | -24,3% |
| Κοινής Ωφελείας | 3.222,13 | -1,93% | 1,2% |
| Τροφίμων & Ποτών | 8.930,48 | 1,40% | -20,7% |

| Στατιστικά | Ανοδικές | Καθοδικές | Σταθερές |
|------------|----------|-----------|----------|
| Μετοχές | 64 | 40 | 28 |

| Στατιστικά | 03/06/20 | 02/06/20 |
|------------------------------|----------|----------|
| Αξία Συναλλαγών (€ σε εκατ.) | 74 | 69 |
| Μεταβολή Αξίας Συναλλαγών | | 6% |
| Κεφαλαιοποίηση (€ σε δισ.) | 46,3 | 46,1 |
| Κεφαλαιοποίηση/ΑΕΠ 2016 | | 26% |

| Παράγωγα | ASE | ADEX | % Premium (Discount) |
|----------------|----------|----------|----------------------|
| Ιούνιος 2020 | 1.625,35 | 1.629,50 | 0,26 |
| Ιούλιος 2020 | 1.625,35 | 1.606,50 | -1,16 |
| Αύγουστος 2020 | 1.625,35 | 1.606,50 | -1,16 |

| Μεγαλύτερη Άνοδος | Μετοχή | Κλείσιμο | %Δ |
|-------------------------|--------|----------|-------|
| MARFIN INVESTMENT GROUP | | 0,08 | 19,40 |
| INTRAKAT | | 1,22 | 15,09 |
| INTRAKOM (ΚΟ) | | 0,52 | 8,13 |
| QUALITY & RELIABILITY | | 0,24 | 5,80 |
| ALPHA BANK (ΚΟ) | | 0,61 | 5,80 |

| Μεγαλύτερη Πτώση | Μετοχή | Κλείσιμο | %Δ |
|------------------------|--------|----------|-------|
| ΤΕΡΝΑ ΕΝΕΡΓΕΙΑΚΗ ΑΒΕΤΕ | | 9,43 | -4,55 |
| JUMBO Α.Ε.Ε.(ΚΟ) | | 16,33 | -3,09 |
| SARANTIS (CR) | | 7,82 | -1,88 |
| ΕΥΡΩΠΑΪΚΗ ΠΙΣΤΗ (ΚΟ) | | 3,59 | -1,64 |
| Ε.Υ.Α.Θ. Α.Ε. (ΚΟ) | | 4,35 | -1,58 |

| Υψηλ. Όγκος Συν/γών | Μετοχή | Τεμάχια | %Δ |
|------------------------|--------|------------|------|
| EUROBANK HOLDINGS (ΚΟ) | | 30.883.240 | 1,95 |
| ALPHA BANK (ΚΟ) | | 27.762.780 | 5,80 |
| ΕΘΝΙΚΗ (ΚΟ) | | 6.035.804 | 5,43 |
| ΤΡΑΠΕΖΑ ΠΕΙΡΑΙΩΣ (ΚΟ) | | 1.976.987 | 3,53 |
| ΟΠΑΠ ΑΕ (ΚΟ) | | 435.614 | 0,00 |

| Υψηλ. Αξία Συν/γών | Μετοχή | Ευρώ | %Δ |
|------------------------|--------|------------|-------|
| EUROBANK HOLDINGS (ΚΟ) | | 12.376.458 | 1,95 |
| ALPHA BANK (ΚΟ) | | 16.757.614 | 5,80 |
| ΕΘΝΙΚΗ (ΚΟ) | | 8.018.566 | 5,43 |
| ΟΤΕ(ΚΟ) | | 6.379.078 | -1,42 |
| JUMBO Α.Ε.Ε.(ΚΟ) | | 3.377.425 | -3,09 |

Σχόλιο Ημέρας

Άνοδο κατά 0,46% κατέγραψε ο Γενικός Δείκτης του Χ.Α. στη χθεσινή συνεδρίαση κλείνοντας στις 674,07 μονάδες. Παράλληλα, η αξία των συναλλαγών διαμορφώθηκε στα 87,7 εκ. ευρώ. Η συνεχιζόμενη ευφορία των διεθνών αγορών και ιδιαίτερα των ευρωπαϊκών σε συνδυασμό με την αναβάθμιση της Alpha Bank από την Goldman Sachs συνέβαλλαν στη συνέχιση για 3^η συνεχόμενη ημέρα της ανοδικής κίνησης του Γ.Δ., παρά τις ενδοσυνεδριακές διακυμάνσεις του. Την ίδια ώρα, οι αποδόσεις των 10ετών τίτλων παρέμειναν στο 1,489%. Έτσι, ο τραπεζικός κλάδος (+4.08%) κατέγραψε ισχυρά κέρδη με την Alpha (+5,80%) να υπερπροσδοχεί. Κέρδη ακόμη κατέγραψε η Motor Oil (+1,28%), ο Τιτάν (+2,22%), ο Ελλάκτωρ (+1,16%), ο Μυτιληναίος (0,78%), η EXAE (+2,09%), η Lamda (+3,14%), η Βιοχάλκο (+1,60%), η Aegean (+1,79%), η EEE (+1,40%) αλλά και η MIG (+19,40%) ενόψει πιθανής μεταβίβασης των δανείων της Πειραιώς. Στον αντίποδα, απώλειες κατέγραψε η ΔΕΗ (-1,12%), ο ΟΤΕ (-1,42%), ο Σαράντης (-1,88%), ο ΟΛΠ (-1,41%) και η Τενέργα (-4,35%). Απολογιστικά, 55 μετοχές κατέγραψαν κέρδη έναντι 34 εκείνων που υποχώρησαν. Σήμερα στις 12μ.μ. η ΕΛΣΤΑΤ ανακοινώνει τα στοιχεία του ΑΕΠ για το 1^ο τρίμηνο. Όμως, τα βλέμματα της επενδυτικής κοινότητας στρέφονται προς τη συνεδρίαση της ΕΚΤ σε σχέση με τις πιθανές εξαγγελίες για επέκταση του προγράμματος αγοράς τίτλων. Το θετικό χρηματιστηριακό momentum ευνοεί την περαιτέρω ανοδική κίνηση με τις 684 μονάδες να αποτελούν το κοντινότερο σημείο αντίστασης για το Γ.Δ., στο βαθμό που οι Κεντρικές Τράπεζες συνεχίζουν να δίνουν γενναϊόδωρα τη βοήθειά τους στις αγορές.

Επιχειρηματικά Νέα

Ζημίες ύψους 96,68 εκατ. ευρώ μετά από φόρους εμφάνισε το πρώτο τρίμηνο η Motor Oil από κέρδη 106,27 εκατ. ευρώ κατά την αντίστοιχη περυσινή περίοδο, σύμφωνα με τις ενδιάμεσες οικονομικές καταστάσεις, καθώς υπέστη πλήγμα από την αποτίμηση των αποθεμάτων. Τα έσοδα του ομίλου ανήλθαν στα 1,648 δισ. ευρώ, καταγράφοντας πτώση από τα 2,2 δισ. πέρσι.

Με 1.000 πτήσεις ανά εβδομάδα από 15 Ιουλίου η Aegean. Το συνολικό πτητικό πρόγραμμα και στην πλήρη ωρίμανσή του ότι θα υπολείπεται κατά περίπου 50% του προγράμματος, προ Covid-19.

ΔΕΗ: Νέα γραμμή χρηματοδότησης 160 εκατ. από EBRD. Η χρηματοδότηση είναι διάρκειας δυο ετών και χωρίς εξασφαλίσεις, για την υποστήριξη των δραστηριοτήτων της ΔΕΗ. Ενέκρινε το Δ.Σ. της ΔΕΗ το πρόγραμμα οικειοθελούς αποχώρησης 900 εργαζομένων.

Ο Ευρωπαϊκός Μηχανισμός Σταθερότητας (ESM) θα χορηγεί δάνεια με αρνητικό επιτόκιο στις χώρες που θα υποβάλλουν αίτημα για πιστωτική γραμμή, στο πλαίσιο του νέου εργαλείου του για την αντιμετώπιση του αντίκτυπου της πανδημίας (Pandemic Crisis Support).

Στο 0,25% μειώθηκε το επιτόκιο για τα 6μηνα έντοκα. Μειωμένο το επιτόκιο στη σημερινή δημοπρασία 6μηνων εντόκων, με την έκδοση να υπερκαλύπτεται κατά 2,31 φορές.

Ξεκινούν μέσα Ιουνίου οι εργασίες κατεδάφισης στο Ελληνικό.

Quest: Επιστροφή κεφαλαίου 0,15 ευρώ από 0,14 ευρώ πέρσι.

| ΔΙΕΘΝΕΙΣ ΔΕΙΚΤΕΣ | ΤΙΜΗ | ΜΕΤΑΒΟΛΗ | %ΥΤΔ |
|--------------------------|-----------|----------|---------|
| ΑΜΕΡΙΚΗ | | | |
| MSCI WORLD | 2222,54 | 1,63% | -5,76% |
| MSCI EMERGING | 988,02 | 2,13% | -11,36% |
| S&P 500 | 3122,87 | 1,38% | -3,34% |
| DOW JONES | 26269,89 | 2,09% | -7,95% |
| NASDAQ 100 | 9682,91 | 0,78% | 7,92% |
| BRAZIL IBOVESPA | 93002,10 | 2,15% | -19,58% |
| ΕΥΡΩΠΗ | | | |
| EURO STOXX 50 | 3269,59 | 3,50% | -12,70% |
| STOXX 600 | 368,92 | 2,56% | -11,28% |
| DAX 30 | 12487,36 | 3,88% | -5,75% |
| FTSE 100 | 6382,41 | 2,61% | -15,38% |
| CAC 40 | 5022,38 | 3,38% | -15,99% |
| IBEX 35 | 7626,40 | 2,95% | -20,14% |
| SWISS MARKET SMI | 10183,77 | 2,33% | -4,08% |
| RUSSIAN RTSI \$ | 1301,88 | 1,88% | -15,95% |
| TURKEY BIST 100 | 109111,34 | 0,94% | -4,64% |
| ΑΣΙΑ | | | |
| NIKKEI 225 | 22721,92 | 1,29% | -3,95% |
| HANG SENG | 24353,81 | 1,52% | -13,61% |
| SHANGHAI COMP. | 2922,036 | 0,09% | -4,20% |
| ΜΕΤΑΒΛΗΤΟΤΗΤΑ | | | |
| CBOE VIX | 25,66 | -9,10% | 86,21% |
| VSTOXX | 29,61 | -1,63% | 112,17% |
| ΕΜΠΟΡΕΥΜΑΤΑ (ΣΜΕ) | | | |
| CRUDE OIL (WTI) | 36,54 | -2,01% | -37,93% |
| BRENT OIL | 39,23 | -1,41% | -37,66% |
| GOLD | 1704,80 | -1,68% | 10,68% |
| ALUMINIUM | 1547,00 | 0,65% | -13,34% |
| COPPER | 5528,50 | 0,81% | -10,52% |
| Baltic Dry Index | 546,00 | 5,00% | -45,69% |

| ΟΜΟΛΟΓΑ | ΑΠΟΔΟΣΗ |
|---------------------|---------|
| ΗΠΑ | |
| US 10 Year | 0,75% |
| ΗΝ. ΒΑΣΙΛΕΙΟ | |
| UK 10 Year | 0,27% |
| ΕΥΡΩΠΗ | |
| EU 10 Year | -0,35% |
| ΙΑΠΩΝΙΑ | |
| JP 10 Year | 0,02% |

| ΕΛΛΗΝΙΚΑ ΚΡΑΤΙΚΑ ΟΜΟΛΟΓΑ | |
|--------------------------|-------|
| GR 10 Year | 1,52% |
| GR 15 Year | 1,65% |
| GR 20 Year | 1,75% |

| ΕΛΛΗΝΙΚΑ ΕΤΑΙΡΙΚΑ ΟΜΟΛΟΓΑ | ΛΗΞΗ |
|---------------------------|------------|
| TERNA ENERGY | 2,57% |
| ΕΛΠΕ | 3,37% |
| HOUSEMARKET | 3,67% |
| ΟΤΕ | 1,25% |
| ΜΥΤΙΑ | 3,10% |
| MLS | 2,04% |
| MOTOR OIL | 3,87% |
| | 22/10/2026 |
| | 04/10/2024 |
| | 04/10/2021 |
| | 24/09/2026 |
| | 27/06/2022 |
| | 17/06/2021 |
| | 01/04/2022 |

| ΣΥΝΑΛΛΑΓΜΑ | ΤΙΜΗ | %ΥΤΔ |
|------------|----------|-------|
| EUR/USD | 1,1219 | 0,05 |
| EUR/GBP | 0,8946 | -5,44 |
| EUR/CHF | 1,0784 | 0,67 |
| EUR/JPY | 122,3400 | -0,47 |
| USD/CNH | 7,1280 | -2,33 |

ΔΙΕΘΝΕΙΣ ΑΓΟΡΕΣ

Αγορά Μετοχών

Στη Wall Street, ο Dow Jones κέρδισε κατά 527 μονάδες ή 2.05% και έκλεισε στις 26,269 μονάδες, ο S&P 500 κέρδισε 1.36% στις 3,122 μονάδες, ενώ ο Nasdaq ανέβηκε κατά 0.78% στις 9,682 μονάδες.

Στις ευρωπαϊκές αγορές ο δείκτης Stoxx 600 σημείωσε άνοδο 2.54% και έκλεισε στις 368.92 μονάδες, ο γερμανικός DAX σημείωσε άλμα 3.88% κι έκλεισε στις 12,487 μονάδες ενώ ο γαλλικός CAC-40 ανέβηκε 3.36% στις 5,022 μονάδες και ο βρετανικός FTSE 100 ανέβηκε κατά 2.61% στις 6,382 μονάδες.

Οικονομικά νέα – Διεθνείς εξελίξεις

Με μεγάλα κέρδη και σήμερα για τα περισσότερα ευρωπαϊκά χρηματιστήρια, καθώς το σταδιακό άνοιγμα της οικονομίας στην Ευρώπη αντιστάθμισε τους φόβους των επενδυτών για τις ευρείες αναταραχές στις ΗΠΑ.

Η ανεργία στην ευρωζώνη αυξήθηκε τον Απρίλιο λόγω των εκτεταμένων lockdowns κατά 211,000 ανθρώπους σε σχέση με τον Μάρτιο ανεβάζοντας το ποσοστό σε 7.3% από το 7.1%. Ωστόσο η αύξηση ήταν μικρότερη από την αναμενόμενη και σίγουρα σε πολύ μικρότερη έκταση από τις ΗΠΑ. Αντίθετα στις ΗΠΑ μόνο το Μάρτιο η ανεργία αυξήθηκε στο 14.7% από το 4.4%.

Γενικά η επιχειρηματική δραστηριότητα στην ευρωζώνη και τον Μάιο σημείωσε καταστροφική συρρίκνωση. Ο δείκτης PMI έκανε άλμα το Μάιο στις 31.9 μονάδες από 13.6 του Απριλίου αλλά παραμένει μακριά από το όριο των 50 που χωρίζει την ανάπτυξη από τη συρρίκνωση.

Μεγάλες ζημιές κατέγραψε η Deutsche Lufthansa για το α' τρίμηνο του 2020 λόγω ταξιδιωτικών περιορισμών. Συγκεκριμένα ανακοίνωσε ζημιές 2.12 δις έναντι 342 εκατ. ευρώ το αντίστοιχο περσινό διάστημα. Τα έσοδα υποχώρησαν 18% στα 6.44 δις από 7.84 δις. Το Εποπτικό Συμβούλιο της εταιρίας ενέκρινε το κρατικό πακέτο 9 δις.

Ο γαλλικός κολοσσός LVMH άφησε να εννοηθεί ότι η προτεινόμενη εξαγορά της Tiffany & Co αντί 16.2 δις ευρώ φαίνεται αβέβαιη, εν μέσω κορωνοϊού και αναταραχής στις ΗΠΑ.

Μεγάλη άνοδος στη Wall Street βρίσκοντας στήριξη στα καλύτερα των αναμενόμενων στοιχεία της οικονομίας, παρά τις συνεχιζόμενες διαδηλώσεις και αναταραχές για όγδοη μέρα για το θάνατο του Αφροαμερικανού Τζώρτζ Φλόιντ.

Όπως αναφέρει Αμερικανός αναλυτής, μπορεί να υπάρχουν πολλά ανοιχτά θέματα όπως οι διαδηλώσεις, οι κινέζικες σχέσεις, η πανδημία παρόλα αυτά η αγορά φαίνεται να επικεντρώνεται σε ένα πράγμα: στην επανεκκίνηση της οικονομίας.

Ο ιδιωτικός τομέας απώλεσε ακόμα 2.76 εκατ. θέσεις εργασίας το Μάιο, καλύτερα πάντως από τις προβλέψεις αναλυτών.

Δημοσκόπηση στις ΗΠΑ έδειξε ότι οι περισσότεροι Αμερικανοί συμφωνούν με τις κινητοποιήσεις που συμβαίνουν σε ολόκληρη τη χώρα. Το 55% δεν εγκρίνει τον τρόπο που χειρίζεται ο Τράμπ τις κινητοποιήσεις με το 40% να διαφωνεί σθεναρά ενώ μόλις το ένα τρίτο εγκρίνει την αντίδρασή του.

Από την πλευρά των αποτελεσμάτων εταιριών η Zoom Video Communications ανακοίνωσε κέρδη και πωλήσεις ρεκόρ για το τελευταίο τρίμηνο καθώς τα μέτρα περιορισμού εκτόξευσαν τη ζήτηση για τις υπηρεσίες της.

Στον αντίποδα η AMC Entertainment Holdings προειδοποίησε για ζημιές στα αποτελέσματα του α' τριμήνου καθώς οι κινηματογραφικές αίθουσες παρέμειναν κλειστές λόγω κορωνοϊού.

Οικονομικό Ημερολόγιο Ξένων Αγορών

| Πέμπτη 4 Ιουνίου 2020 | | | | |
|-----------------------|-----|--|---|-----------------|
| 10:30 | EUR | | IHS Markit Construction PMI (May) | 31,9 |
| 11:30 | GBP | | Δείκτης Διαχειριστή Προμηθειών Κατασκευών (May) | 29,7 8,2 |
| 12:00 | EUR | | Δημοπρασία Ισπανικού δεκαετούς Obligacion | 0,711% |
| 12:00 | EUR | | Λιανικές Πωλήσεις (μηνιαία) (Apr) | -15,0% -11,2% |
| 14:45 | EUR | | Ρυθμός Διευκόλυνσης Καταθέσεων (Jun) | -0,50% -0,50% |
| 14:45 | EUR | | ΕΚΤ Διευκόλυνση Οριακής Χρηματοδότησης | 0,25% |
| 14:45 | EUR | | Δήλωση Νομισματικής Πολιτικής ΕΚΤ | |
| 14:45 | EUR | | Απόφαση Επιτοκίου (Jun) | 0,00% 0,00% |
| 15:30 | USD | | Εξαγωγές | 187,80B |
| 15:30 | USD | | Εισαγωγές | 232,20B |
| 15:30 | USD | | Αργικές Απαιτήσεις Άνευ Εργασίας | 1.800K 2.123K |
| 15:30 | USD | | Μη-Αγροτική Παραγωγικότητα (τριμηνιαία) (Q1) | -2,7% 1,2% |
| 15:30 | USD | | Εμπορικό Ισοζύγιο (Apr) | -49,00B -44,40B |
| 15:30 | USD | | Κόστος Εργασίας Μονάδας (τριμηνιαία) (Q1) | 5,0% 0,9% |
| 15:30 | EUR | | Συνέντευξη Τύπου της ECB | |

Γενικός Δείκτης Χ.Α.

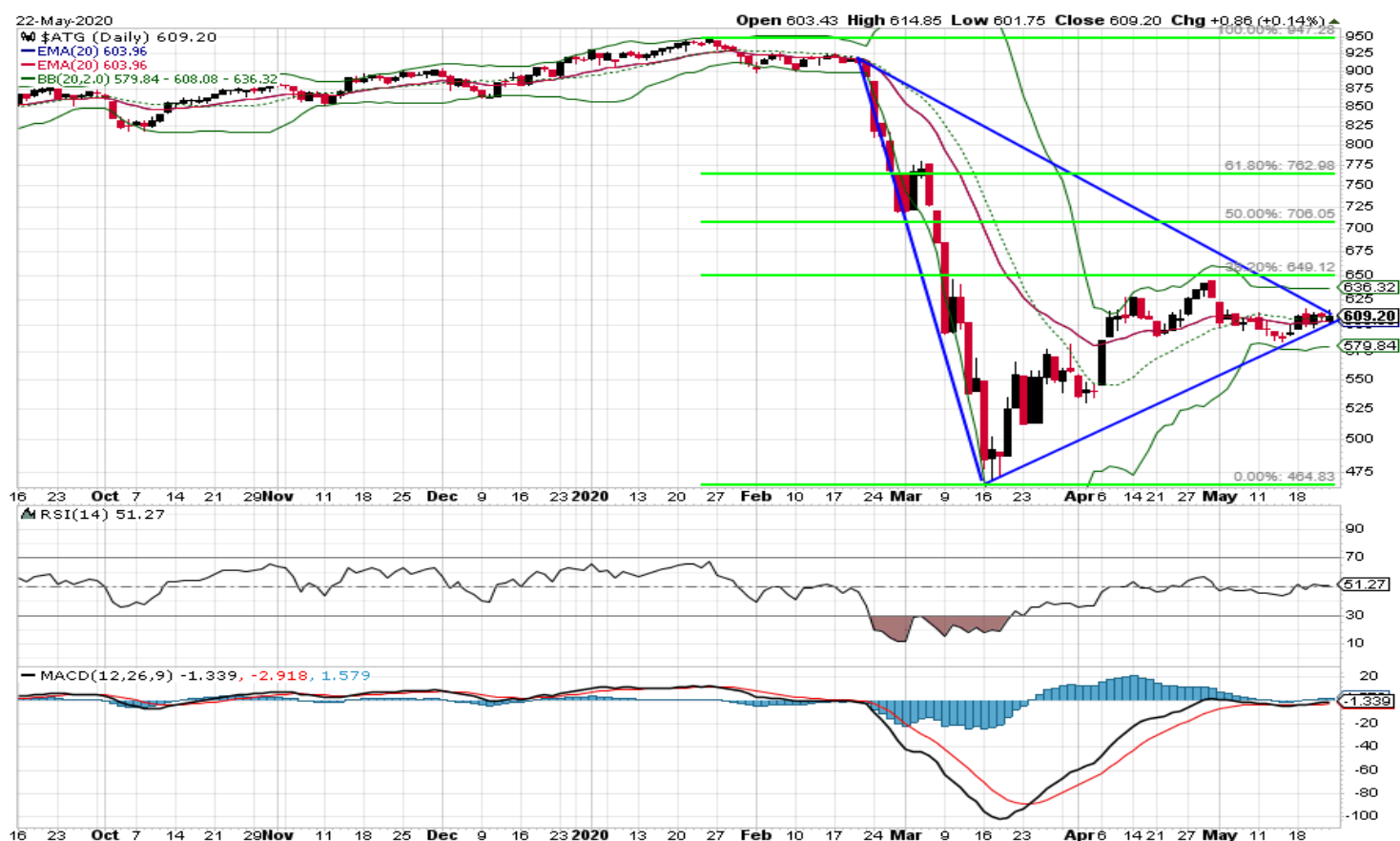

Ο ΓΔ μετά από την έντονα ανοδική αντίδραση από τα χαμηλά των 470μ δεν κατάφερε να διασπάσει το στόχο που είχαμε θέσει, δηλαδή τις 652μ, και συνεχίζει να κινείται χωρίς κατεύθυνση στα όρια των 600μ. παρά το καλό κλίμα στις διεθνείς αγορές. Η συσσώρευση αυτή θα τελειώσει αργά ή γρήγορα προς τη μία ή την άλλη κατεύθυνση. Η ανακοίνωση των αλλαγών στους δείκτες της Morgan Stanley (MSCI) ίσως αποτελέσει το έναυσμα για την αλλαγή της βραχυχρόνιας τάσης. Πρώτο στόχο στο πτωτικό σενάριο αποτελεί η στήριξη στις 582μ. Η διάσπαση των 645μ αντιθέτως κρίνεται απαραίτητη για να συνεχιστεί η ανοδική κίνηση της αγοράς.

Κρίσιμες ημερομηνίες για το 2020

24 Ιουλίου 2020: Ανακοίνωση αξιολόγησης αξιόχρεου ελληνικού δημοσίου από Fitch

12 Αύγουστου 2020: Ανακοίνωση δεικτών MSCI

23 Οκτωβρίου 2020: Ανακοίνωση αξιολόγησης αξιόχρεου ελληνικού δημοσίου από Standard and Poor's

23 Οκτωβρίου 2020: Ανακοίνωση αξιολόγησης αξιόχρεου ελληνικού δημοσίου από DBRS

6 Νοεμβρίου 2020: Ανακοίνωση αξιολόγησης αξιόχρεου ελληνικού δημοσίου από Moody's

10 Νοεμβρίου 2020: Ανακοίνωση δεικτών MSCI

Οικονομικό Ημερολόγιο Εβδομάδας

Μερίσματα

| Ημερομηνία | Τίτλος | Χρόνος αναφοράς |
|------------|---|-----------------|
| 4/6/2020 | Τριμηνιαίοι Εθνικοί Λογαριασμοί (προσωρινά στοιχεία) | Α' τρίμηνο 2020 |
| 5/6/2020 | Δείκτης Βιομηχανικής Παραγωγής | Απρίλιος 2020 |
| 5/6/2020 | Εμπορευματικές Συναλλαγές της Ελλάδος | Απρίλιος 2020 |
| 9/6/2020 | Δείκτες Κύκλου Εργασιών στον Τομέα Ενημέρωσης και Επικοινωνίας | Α' τρίμηνο 2020 |
| 9/6/2020 | Δείκτες Κύκλου Εργασιών στον Τομέα Μεταφορών | Α' τρίμηνο 2020 |
| 9/6/2020 | Δείκτης Κύκλου Εργασιών στον Τομέα Υπηρεσιών Παροχής Καταλύματος και Εστίασης | Α' τρίμηνο 2020 |
| 10/6/2020 | Δείκτης Τιμών Καταναλωτή | Μάιος 2020 |
| 10/6/2020 | Εναρμονισμένος Δείκτης Τιμών Καταναλωτή | Μάιος 2020 |
| 10/6/2020 | Χορήγηση Αδειών Κυκλοφορίας Οχημάτων | Μάιος 2020 |
| 11/6/2020 | Έρευνα Εργατικού Δυναμικού (μηνιαία αποτελέσματα) | Μάρτιος 2020 |

| Μ.Ε.Τ.Ο.Χ.Η. | Μ.Ε.Ρ. ΑΠΟΔΟΣΗ | Η.Μ.Ε.Ρ. ΑΠΟΚΟΠΗΣ | Μ.Ε.ΡΙ.Σ.Μ.Α. |
|--------------|----------------|-------------------|---------------|
| ΑΡΑΓ | 14,07% | 03/06/2019 | 0,60 |
| ΑΔΜΗΕ | 3,59% | 02/08/2019 | 0,09 |
| ΕΕΕΚ | 2,60% | 02/07/2020 | 0,62 |
| ΕΛΛ | 5,17% | 26/03/2020 | 0,67 |
| ΕΛΠΕ | 7,74% | # N/A N/A | 0,25 |
| ΕΝΤΕΡ | 2,45% | 28/06/2019 | 0,18 |
| ΕΥΔΑΠ | 5,18% | # N/A N/A | 0,38 |
| ΕΥΑΠΣ | 2,90% | 27/06/2019 | 0,13 |
| ΕΛΤΟΝ | 4,62% | 09/07/2019 | 0,06 |
| ΕΥΠΙΚ | 6,81% | 06/05/2020 | 0,24 |
| ΙΝΤΕΡΚΟ | 5,50% | 07/05/2019 | 0,36 |
| ΚΑΡΕΛ | 3,25% | 01/07/2019 | 9,50 |
| ΚΡΙ-ΚΡΙ | 2,53% | 22/08/2019 | 0,15 |
| ΜΟΗ | 7,38% | 24/06/2020 | 0,80 |
| ΜΠΕΛΑ | # ΤΙΜΗ! | 01/06/2020 | 0,06 |
| ΜΥΤΙΛ | 4,63% | # N/A N/A | 0,36 |
| ΟΛΘ | 2,65% | 02/07/2019 | 0,57 |
| ΟΠΑΠ | # ΤΙΜΗ! | 16/01/2020 | 0,70 |
| ΟΤΕ | 4,39% | # N/A N/A | 0,55 |
| ΟΤΟΕΛ | 9,49% | 20/05/2019 | 0,38 |
| ΟΛΠ | 2,95% | 27/07/2020 | 0,54 |
| ΡΟΔΕΑ | 7,47% | 20/04/2020 | 0,30 |
| ΤΕΝΕΡΓΑ | 5,52% | 02/06/2020 | 1,81 |
| ΠΛΑΘ | 2,63% | 20/06/2019 | 0,04 |
| ΣΑΡ | 2,13% | 11/05/2020 | 0,17 |

ΓΕΝΙΚΕΣ ΣΥΝΕΛΕΥΣΕΙΣ

| Εταιρεία | Ημερομηνία | Εταιρεία | Ημερομηνία |
|---|------------|--|------------|
| Ν. ΛΕΒΕΝΤΕΡΗΣ Α.Ε. | 01/06/2020 | ΕΤ. ΥΔΡΕΥΣΗΣ & ΑΠΟΧΕΤΕΥΣΗΣ ΘΕΣΣ/ΚΗΣ Α.Ε. | 19/06/2020 |
| ΠΑΠΑΠΑΝΑΓΙΩΤΟΥ ΑΒΕΕΑ - ΔΡΟΜΕΑΣ | 02/06/2020 | ΒΙΔΑΝΟ Α.Ε. | 19/06/2020 |
| ΜΥΤΙΛΗΝΑΙΟΣ Α.Ε. | 04/06/2020 | ΟΤΕ Α.Ε. | 24/06/2020 |
| ΑΤΤΙΚΑ BANK Α.Τ.Ε. | 04/06/2020 | ΑΥΤΟHELLAS AN ΤΟΥΡ & ΕΜΠΟΡ ΕΤΑΙΡΕΙΑ | 24/06/2020 |
| ΜΥΛΟΙ ΚΕΠΕΝΟΥ Α.Β.Ε.Ε. | 08/06/2020 | ΚΑΠΝΟΒΙΟΜΗΧΑΝΙΑ ΚΑΡΕΛΙΑ Α.Ε. | 24/06/2020 |
| ΜΥΛΟΙ ΛΟΥΛΗ Α.Ε. | 10/06/2020 | CNL CAPITAL Ε.Κ.Ε.Σ. - Δ.Ο.Ε.Ε | 24/06/2020 |
| FOURLIS Α.Ε ΣΥΜΜΕΤΟΧΩΝ | 12/06/2020 | LAMDA DEVELOPMENT Α.Ε | 24/06/2020 |
| ALPHA TRUST - ΑΝΔΡΟΜΕΔΑ Α.Ε.Ε.Χ. | 15/06/2020 | ΒΙΟΚΑΡΠΕΤ Α.Ε | 24/06/2020 |
| ΠΛΑΣΤΙΚΑ ΚΡΗΤΗΣ Α.Β.Ε.Ε. | 16/06/2020 | ΕΛΛΗΝΙΚΑ ΠΕΤΡΕΛΑΙΑ Α.Ε. | 24/06/2020 |
| COCA-COLA HBC AG | 16/06/2020 | ALPHA ΑΣΤΙΚΑ ΑΚΙΝΗΤΑ Α.Ε | 25/06/2020 |
| ΤΡΑΠΕΖΑ ΠΕΙΡΑΙΩΣ Α.Ε. | 16/06/2020 | ΟΡΓΑΝΙΣΜΟΣ ΠΡΟΓΝ. ΑΓΩΝΩΝ ΠΟΔ. Α.Ε. | 25/06/2020 |
| ΠΑΠΑΠΑΝΑΓΙΩΤΟΥ ΑΒΕΕΑ - ΔΡΟΜΕΑΣ | 16/06/2020 | ΠΛΑΙΣΙΟ COMPUTERS Α.Ε.Β.Ε. | 25/06/2020 |
| ΜΟΤΟΡ ΟΪΛ (ΕΛΛΑΣ) ΔΙΥΛΙΣΤΗΡΙΑ ΚΟΡΙΝΘΟΥ ΑΕ | 17/06/2020 | ΟΡΓΑΝΙΣΜΟΣ ΛΙΜΕΝΟΣ ΠΕΙΡΑΙΩΣ Α.Ε. | 25/06/2020 |
| ΕΛΤΟΝ ΔΙΕΘΝΟΥΣ ΕΜΠΟΡΙΟΥ ΑΕΒΕ | 17/06/2020 | ΒΥΤΕ COMPUTER Α.Β.Ε.Ε. | 25/06/2020 |
| ALPHA TRUST | 17/06/2020 | ΕΛΑΣΤΡΟΝ Α.Ε.Β.Ε. - ΧΑΛΥΒΟΥΡΓΙΚΑ ΠΡΟΪΟΝΤΑ | 25/06/2020 |
| ΛΑΝΙΡΗΑΡΜ Α.Ε | 18/06/2020 | ΔΗΜΟΣΙΑ ΕΠΙΧΕΙΡΗΣΗ ΗΛΕΚΤΡΙΣΜΟΥ ΑΕ | 25/06/2020 |
| SPACE HELLAS Α.Ε. | 18/06/2020 | QUEST ΣΥΜΜΕΤΟΧΩΝ Α.Ε. | 26/06/2020 |
| ΙΑΤΡΙΚΟ ΑΘΗΝΩΝ Ε.Α.Ε. | 18/06/2020 | A.S. ΕΜΠΟΡΙΚΗ-ΒΙΟΜ. ΕΤΑΙΡΙΑ Η/Υ & ΠΑΙΧΝΙΔΙΩΝ Α.Ε | 26/06/2020 |

ΕΤΑΙΡΙΚΗ ΔΙΑΦΘΩΣΗ

Αγορά εσωτερικού

Αναστάσιος Σταματόπουλος,
Ιωάννης Βλαχάκης,
Δημήτριος Τζάνας,
Εμμανουήλ Στάικος,
Νεκτάριος Ιωάννου,
Αλεξάνδρα Βοϊλή

Διεθνείς αγορές

Παναγιώτης Δουκέλης,
Δημήτριος Μούρκας
Ιωάννης Βλαχάκης

Θεσμικοί επενδυτές

Αναστάσιος Σταματόπουλος,
Εμμανουήλ Στάικος,
Γεώργιος Καψουλάκης

Εξυπηρέτηση πελατείας

Ελένη Γιαννακοπούλου

Παράγωγα

Νικόλαος Αλευρομάγειρας,
Νικόλαος Γιαννόπουλος

Σημαντικές Γνωστοποιήσεις

Πιστοποίηση Αναλυτών

Η Κύκλος Χρηματοπιστηριακή Α.Ε.Π.Ε.Υ. βεβαιώνει ότι οι απόψεις σχετικά με εταιρίες και μετοχές που εμπεριέχονται στο παρόν σημείωμα αντικατοπτρίζουν αποκλειστικά και μόνο προσωπικές απόψεις των αναλυτών και ότι κανένα τμήμα της χρηματικής τους αποζημίωσης δεν συνδέεται και ούτε πρόκειται να συνδεθεί άμεσα ή έμμεσα με τις συγκεκριμένες συστάσεις ή απόψεις τους. Η χρηματική αποζημίωσή τους, επίσης, δεν σχετίζεται με καμία υπηρεσία επενδυτικής τραπεζικής που έχει τυχόν παρασχεθεί από την Κύκλος Χρηματοπιστηριακή Α.Ε.Π.Ε.Υ.

Γνωστοποιήσεις για την εταιρία

Η Κύκλος Χρηματοπιστηριακή Α.Ε.Π.Ε.Υ. και οι εργαζόμενοι της ενδέχεται να προβαίνουν σε κάθε είδους νόμιμες συναλλαγές επί μετοχών των αναφερομένων εταιριών για ίδιο λογαριασμό ή για λογαριασμό τρίτων ή και να παρέχουν τις υπηρεσίες τους στους εκδότες των μετοχών αυτών. Συνεπώς, οι επενδυτές θα πρέπει να λαμβάνουν υπόψη τους ότι είναι πιθανόν να υπάρχει σύγκρουση συμφερόντων η οποία θα μπορούσε να επηρεάσει την αντικειμενικότητα της ανάλυσης. Η Κύκλος Χρηματοπιστηριακή Α.Ε.Π.Ε.Υ. δεν αναλαμβάνει ευθύνη για επενδυτικές αποφάσεις βασισμένες στα κείμενα ή τις αξιολογήσεις του παρόντος.

Σημαντικές Γνωστοποιήσεις

Το περιεχόμενο των παραπάνω αναλύσεων, απόψεων, εκτιμήσεων, κρίσεων δεν έχει αποσταλεί στις αναφερόμενες εταιρίες και εκφράζει την άποψη του αναλυτή κατά την ημερομηνία σύνταξης της ανάλυσης / πρωινής ενημέρωσης / εβδομαδιαίας στρατηγικής και υπόκεινται σε αλλαγές χωρίς προηγούμενη προειδοποίηση. Η ανανέωση των αναλύσεων των επιμέρους αναφερόμενων εταιριών γίνεται σε μη προκαθορισμένες ημερομηνίες αναλόγως με τις εταιρικές ανακοινώσεις και τις εξελίξεις που αφορούν τον κλάδο ή την αγορά και που ενδέχεται να έχουν σημαντική επίδραση στις απόψεις ή συστάσεις που αναφέρονται στο παρόν σημείωμα. Η ανάλυση / πρωινή ενημέρωση / εβδομαδιαία στρατηγική εκπονήθηκε από το τμήμα ανάλυσης με απόλυτη εχεμύθεια και εμπιστευτικότητα χωρίς τη συμμετοχή στελεχών εκτός του τμήματος αυτού και δημοσιοποιήθηκε μετά την ολοκλήρωσή της ταυτοχρόνως στο κοινό και τα στελέχη της εταιρίας.

Δήλωση Αποποίησης

Το παρόν δεν αποτελεί προτροπή για την αγορά, πώληση ή/και διακράτηση αξιών και αποσκοπεί στην ενημέρωση των επενδυτών. Δεν επιτρέπεται να αναπαραχθεί, αποθηκευτεί σε σύστημα από το οποίο μπορεί να ανακτηθεί, ή να διαβιβαστεί περαιτέρω, σε οποιαδήποτε μορφή ή με οποιοδήποτε μέσο, ηλεκτρονικό, μηχανικό, φωτοτυπικό, μαγνητοφωνικό ή άλλο, εν όλω ή εν μέρει, σε κανένα πρόσωπο, για οποιοδήποτε λόγο ή/και σκοπό χωρίς την προηγούμενη έγγραφη άδεια της ΚΥΚΛΟΣ ΑΧΕΠΕΥ. Το παραπάνω έγγραφο δημιουργήθηκε από το Τμήμα Ανάλυσης, τηλ. 210-3364300, fax. 210-3239122, e-mail: analysis@cyclos.gr.

(Πηγή ειδήσεων : "www.euro2day.gr", "www.ase.gr", "www.insider.gr", "www.naftemporiki.gr", "www.liberal.gr", "www.capital.gr" "www.tovima.gr" "www.kathimerini.gr", "www.newmoney.gr", "www.bankingnews.gr", "www.mononews.gr", "www.protothema.gr", "reporter.gr", "amna.gr")