

Δείκτες	Κλείσιμο	%Ημ.	%YTD
Γενικός	644,12	-1,78%	-29,7%
FTSE/ASE LARGE CAP	1.559,10	-1,81%	-32,2%
FTSE/ASE MID CAP	847,03	-1,16%	-29,1%
FTSE/ASE 80	151,12	0,00%	0,0%
Τράπεζες	365,56	-3,21%	-58,7%
Τηλεπικοινωνίες	3.316,18	-3,73%	-15,5%
Κατασκευές-Υλικά	2.074,09	-1,75%	-32,7%
Πετρέλαιο & Αέριο	3.201,08	-2,77%	-36,6%
Κοινής Ωφελείας	3.234,23	-1,08%	1,5%
Τροφίμων & Ποτών	8.268,86	1,47%	-26,6%

Σχόλιο Ημέρας

Υποχώρηση κατά 1,78% κατέγραψε ο Γενικός Δείκτης του Χ.Α. στη χτεσινή συνεδρίαση κλείνοντας στις 644,12 μονάδες. Παράλληλα, η αξία των συναλλαγών διαμορφώθηκε στα 46,3 εκ. ευρώ. Το ελληνικό χρηματιστήριο αδυνατεί να συγχρονιστεί με την ανοδική κίνηση των διεθνών αγορών, όμως συγχρονίζεται με τον αρνητικό βηματισμό όπως συνέβη στη χτεσινή συνεδρίαση. Την ίδια ώρα, τα στοιχεία του Ιουνίου αποκαλύπτουν ότι υπήρξαν εκροές ύψους 99,5 εκ. ευρώ τον Ιούνιο από επενδυτές εξωτερικού, ενώ οι αποδόσεις των 10ετών τίτλων διαμορφωνόνταν χαμηλότερα στο 1,101%. Έτσι, ο τραπεζικός κλάδος που ηγήθηκε της πτωτικής κίνησης (-3,21%) κατέγραψε απώλειες με την Εθνική (-3,73%) να υποαποδίδει. Απώλειες ακόμη κατέγραψε η ΔΕΗ (-3,09%), η Motor Oil (-3,06%), τα ΕΛΠΕ (-2,15%), ο ΟΠΑΠ (-2,48%), ο ΟΤΕ (-3,75%), ο Ελλάκτωρ (-2,76%), ο Μυτιληναίος (-2,21%), η ΕΧΑΕ (-2,21%), η ΓΕΚΤΕΡΝΑ (-2,33%) και ο Σαράντης (-3,08%). Στον αντίποδα, κέρδη κατέγραψε η ΕΥΔΑΠ (-0,29%), η Jumbo (+0,47%), ο Φουρλής (+3,66%) και η ΕΕΕ (+1,52%). Απολογιστικά, 22 μετοχές κατέγραψαν κέρδη έναντι 63 εκείνων που υποχώρησαν. Η αδυναμία υπέρβασης των 660 μονάδων έφερε την οπισθοδρόμηση καθώς το ελληνικό χρηματιστήριο για λόγους που συνδέονται με τις δομικές αδυναμίες του ή για άλλους λόγους, όπως η αμφισβήτηση της προοπτικής αυξημένων ρυθμών μεγέθυνσης της ελληνικής οικονομίας από το 2021, έχει σοβαρό έλλειμμα επενδυτικού ενδιαφέροντος. Παραμένουν έτσι ανοικτά τα ενδεχόμενα για κίνηση του Γ.Δ. σε ανοδική ή πτωτική κατεύθυνση στο εγγύς μέλλον...

Στατιστικά	Ανοδικές	Καθοδικές	Σταθερές
Μετοχές	25	68	19

Στατιστικά	07/07/20	06/07/20
Αξία Συναλλαγών (€ σε εκατ.)	41	34
Μεταβολή Αξίας Συναλλαγών		21%
Κεφαλαιοποίηση (€ σε δις.)	44,1	44,6
Κεφαλαιοποίηση/ΑΕΠ 2016		25%

Παράγωγα	ASE	ADEX	% Premium (Discount)
Ιούλιος 2020	1.559,10	1.550,00	-0,58
Αύγουστος 2020	1.559,10	1.545,00	-0,90
Σεπτέμβριος 2020	1.559,10	1.565,50	0,41

Επιχειρηματικά Νέα

Στην πρόσληψη τριών συμβούλων, οι οποίοι αναλαμβάνουν να συντάξουν διαφορετικές ενότητες της πρότασης για σύσταση bad bank, προχώρησε η ΤΤΕ. Μετά την αξιολόγηση των προσφορών, η ΤΤΕ προσέλαβε τις Rothschild, Boston Consulting και Deloitte.

Εγκρίθηκε από το Συμβούλιο των Διευθυντών του EFSF η μη επιβολή της αύξησης του επιτοκίου για δάνεια που έλαβε η Ελλάδα. Η αξία του μέτρου είναι 103,64 εκατ. ευρώ. Ταυτόχρονα ο ESM αποφάσισε να αποδεσμεύσει τα 644,42 εκατ. ευρώ που δικαιούται η χώρα μας από τα κέρδη επί των ελληνικών ομολόγων που είχαν οι κεντρικές τράπεζες.

Εμπορικό ισοζύγιο 5μηνου: στα 12,2 δις. ευρώ οι εξαγωγές (-13,5%), στα 19,6 εκ. ευρώ οι εισαγωγές (-11,7%), το έλλειμμα στα 7,5 δις. ευρώ (-21,4%). Μεγάλη υποχώρηση των εξαγωγών-εισαγωγών των πετρελαιοειδών, διατηρήθηκαν οι εξαγωγές τροφίμων,

Κομισιόν: Στο 9% η ύφεση στην Ελλάδα, ασθενική η ανάκαμψη. Οριακά βελτιωμένη, έναντι της προηγούμενης πρόβλεψης για ύφεση 9,7%, η νέα εκτίμηση της Ε.Ε. Περικόπτει όμως σημαντικά και την εκτίμηση για την ανάκαμψη του 2021, στο 6% έναντι 7,9% προηγούμενως.

Παπουσάνης: Αύξηση 45% στον κύκλο εργασιών στο εξάμηνο. Η αύξηση του κύκλου εργασιών της Παπουσάνης οφείλεται στις υψηλές επιδόσεις των κατηγοριών των επώνυμων προϊόντων, των παραγωγών για τρίτους, αλλά και στην αύξηση των πωλήσεων των ειδικών σαπωνομαζών, πρώτης ύλης για την παραγωγή στερεού σαπουνιού.

Η Lansdowne Partners, γνωστή και στην Ελλάδα για θέσεις short που έχει πάρει έναντι ελληνικών μετοχών (Alpha Bank, Πειραιώς, ΔΕΗ, Eurobank), κλείνει το μεγαλύτερο από τα hedge fund της, απομακρυνόμενη από το short selling, καθώς χτυπήθηκε από τις χειρότερες ζημιές στην ιστορία της.

Μεγαλύτερη Άνοδος Μετοχή	Κλείσιμο	%Δ
ΕΝΤΕΡΣΟΦΤ Α.Ε.	1,35	4,65
ΦΟΥΡΛΗΣ ΑΕ ΣΥΜ/ΧΩΝ (ΚΟ)	4,11	3,66
ΕΛΤΟΝ ΔΙΕΘΝΟΥΣ ΕΜΠΟΡΙΟΥ	1,30	2,78
ΚΑΡΕΛΙΑΣ (ΚΟ)	262,00	1,55
COCA COLA HBC AG	22,07	1,52

Μεγαλύτερη Πτώση Μετοχή	Κλείσιμο	%Δ
ΙΝΤΕΡΤΕΚ (ΚΟ)	0,47	-5,81
ΙΝΤΡΑΚΟΜ (ΚΟ)	0,50	-4,33
ΙΝΤΡΑΛΟΤ ΑΕ (ΚΟ)	0,14	-4,20
ΙΝΤΡΑΚΑΤ	1,11	-3,91
ΟΤΕ(ΚΟ)	12,05	-3,75

Υψηλ. Όγκος Συν/γών Μετοχή	Τεμάχια	%Δ
ALPHA BANK (ΚΟ)	6.705.826	-2,62
EUROBANK HOLDINGS (ΚΟ)	7.569.089	-3,30
ΕΘΝΙΚΗ (ΚΟ)	3.024.412	-3,73
LAMDA DEVELOPMENT (ΚΟ)	270.207	-0,50
ΤΡΑΠΕΖΑ ΠΕΙΡΑΙΩΣ (ΚΟ)	1.034.710	-3,42

Υψηλ. Αξία Συν/γών Μετοχή	Ευρώ	%Δ
LAMDA DEVELOPMENT (ΚΟ)	1.629.348	-0,50
ALPHA BANK (ΚΟ)	4.489.551	-2,62
ΟΤΕ(ΚΟ)	9.599.994	-3,75
ΕΘΝΙΚΗ (ΚΟ)	3.946.858	-3,73
EUROBANK HOLDINGS (ΚΟ)	3.120.357	-3,30

ΔΙΕΘΝΕΙΣ ΔΕΙΚΤΕΣ	ΤΙΜΗ	ΜΕΤΑΒΟΛΗ	%YTD
ΑΜΕΡΙΚΗ			
MSCI WORLD	2243,17	-0,93%	-4,89%
MSCI EMERGING	1052,54	-0,69%	-5,57%
S&P 500	3145,32	-1,08%	-2,65%
DOW JONES	25890,18	-1,51%	-9,28%
NASDAQ 100	10343,89	-0,86%	15,28%
BRAZIL IBOVESPA	97761,00	-1,19%	-15,46%
ΕΥΡΩΠΗ			
EURO STOXX 50	3321,56	-0,76%	-11,31%
STOXX 600	368,96	-0,57%	-11,27%
DAX 30	12616,80	-0,92%	-4,77%
FTSE 100	6189,90	-1,53%	-17,93%
CAC 40	5043,73	-0,56%	-15,63%
IBEX 35	7447,40	-1,38%	-22,01%
SWISS MARKET SMI	10207,96	-0,44%	-3,85%
RUSSIAN RTSI \$	1247,83	0,06%	-19,44%
TURKEY BIST 100	119338,85	0,72%	4,29%
ΑΣΙΑ			
NIKKEI 225	22482,59	-0,44%	-4,96%
HANG SENG	26015,39	-1,12%	-7,71%
SHANGHAI COMP.	3375,203	0,40%	10,66%
ΜΕΤΑΒΛΗΤΟΤΗΤΑ			
CBOE VIX	33,67	-6,71%	144,34%
VSTOXX	36,10	-12,83%	158,68%
ΕΜΠΟΡΕΥΜΑΤΑ (ΣΜΕ)			
CRUDE OIL (WTI)	40,47	-0,37%	-30,60%
BRENT OIL	42,96	-0,28%	-31,24%
GOLD	1809,90	0,91%	17,23%
ALUMINIUM	1634,50	1,27%	-9,72%
COPPER	6128,50	1,85%	0,23%
Baltic Dry Index	1956,00	3,27%	78,81%

ΟΜΟΛΟΓΑ	ΑΠΟΔΟΣΗ
ΗΠΑ	
US 10 Year	0,64%
ΗΝ. ΒΑΣΙΛΕΙΟ	
UK 10 Year	0,18%
ΕΥΡΩΠΗ	
EU 10 Year	-0,43%
ΙΑΠΩΝΙΑ	
JP 10 Year	0,05%

ΕΛΛΗΝΙΚΑ ΚΡΑΤΙΚΑ ΟΜΟΛΟΓΑ	
GR 10 Year	1,11%
GR 15 Year	1,19%
GR 20 Year	1,30%

ΕΛΛΗΝΙΚΑ ΕΤΑΙΡΙΚΑ ΟΜΟΛΟΓΑ	ΛΗΞΗ
TERNA ENERGY	2,68%
ΕΛΠΕ	2,13%
HOUSEMARKET	3,33%
ΟΤΕ	1,11%
ΜΥΤΙΛ	2,52%
TITAN	1,46%
MOTOR OIL	2,65%

ΣΥΝΑΛΛΑΓΜΑ	ΤΙΜΗ	%YTD
EUR/USD	1,1276	0,56
EUR/GBP	0,8981	-5,81
EUR/CHF	1,0628	2,15
EUR/JPY	121,2700	0,41
USD/CNH	7,0197	-0,83

ΔΙΕΘΝΕΙΣ ΑΓΟΡΕΣ

Αγορά Μετοχών

Στη Wall Street, ο Dow Jones υποχώρησε 1,51% ή 397 μονάδες, στις 25.889, ο S&P 500 σημείωσε πτώση 1,08% στις 3.145 μονάδες και ο Nasdaq κινήθηκε χαμηλότερα 0,86% στις 10.343 μονάδες.

Στις ευρωπαϊκές, ο δείκτης Stoxx 600 υποχώρησε 0,61% στις 368 μονάδες, ο FTSE 100 στο Λονδίνο σημείωσε πτώση 1,53% στις 6.189 μονάδες, ο DAX 30 κινήθηκε χαμηλότερα 0,92% στις 12.616 μονάδες και ο CAC 40 στο Παρίσι κατέγραψε απώλειες 0,74% στις 5.043 μονάδες.

Οικονομικά στοιχεία - Διεθνείς εξελίξεις

Απώλειες στις αγορές μετά τις τελευταίες προβλέψεις της Κομισιόν για την Ευρωζώνη.

Η οικονομία της ευρωζώνης θα καταγράψει βαθύτερη ύφεση φέτος και η ανάκαμψη της το 2021 θα είναι μικρότερη απ' όσο αναμενόταν προηγουμένως, εκπιά τώρα η Κομισιόν, με τη Γαλλία, την Ιταλία και την Ισπανία να αντιμετωπίζουν το μεγαλύτερο πρόβλημα από την πανδημία της Covid-19.

Σύμφωνα με τις θερινές προβλέψεις της Κομισιόν, η ευρωζώνη θα εμφανίσει ύφεση-ρεκόρ ύψους 8,7% φέτος και του χρόνου θα ανακάμψει κατά 6,1%. Στις αρχές Μαΐου προέβλεπε ύφεση 7,7% φέτος και στη συνέχεια ανάκαμψη κατά 6,3% το 2021. Η Κομισιόν επισημαίνει πως έπρεπε να αναθεωρήσει τις προηγούμενες προβλέψεις της διότι η άρση των lockdowns στις χώρες της ευρωζώνης προχωρά με βραδύτερο ρυθμό απ' όσο προέβλεπε αρχικά.

Στη νέα έκθεσή της η Κομισιόν υποβαθμίζει σημαντικά τις προηγούμενες προβλέψεις της για τη Γαλλία, την Ιταλία και την Ισπανία, αναμένοντας τώρα πως η ύφεση θα υπερβεί το 10% φέτος και στις τρεις χώρες, ενώ αντίθετως στη Γερμανία η ύφεση αναμένεται να είναι 6,3%, έναντι του 6,5% που προβλέπονταν προηγουμένως. Ωστόσο, η ανάκαμψη στη Γερμανία θα είναι μικρότερη του αρχικώς αναμενόμενου.

Κατά 7,8% αυξήθηκε η βιομηχανική παραγωγή της Γερμανίας τον Μάιο, σε σύγκριση με τον Απρίλιο, καταγράφοντας τη μεγαλύτερη μηνιαία άνοδο από το 2007 και την πρώτη αύξηση από την έναρξη της πανδημίας κορωνοϊού, σύμφωνα με την Ομοσπονδιακή Στατιστική Υπηρεσία.

“Η Παγκόσμια Τράπεζα και το Διεθνές Νομισματικό Ταμείο θα πραγματοποιήσουν τις ετήσιες Φθινοπωρινές διασκέψεις τους μέσω του διαδικτύου τον Οκτώβριο, εξαιτίας της πανδημίας”, σύμφωνα με επιστολή του προέδρου της Παγκόσμιας Τράπεζας Ντέιβιντ Μαλιτάς, προς τα Μέλη του Διοικητικού Συμβουλίου της Τράπεζας.

Εγκρίθηκε από το Συμβούλιο των Διευθυντών του EFSF, η μη επιβολή της αύξησης του επιτοκίου για δάνεια που έλαβε η Ελλάδα. Η αξία του μέτρου είναι 103,64 εκατ. ευρώ. Ταυτόχρονα ο ESM αποφάσισε να αποδεσμεύσει τα 644,42 εκατ. ευρώ που δικαιούται η Χώρα, από τα κέρδη επί των Ελληνικών ομολόγων που είχαν οι Κεντρικές Τράπεζες.

Οικονομικό Ημερολόγιο Ξένων Αγορών

Τετάρτη 8 Ιουλίου 2020							
Αβέβαιος	USD	Εκθεση Υπουργείου Οικονομικών των ΗΠΑ					
11:45	EUR	Ομιλία του De Guindos της ΕΚΤ					
12:00	EUR	EU Economic Forecasts					
Αβέβαιος	GBP	Ακροάσεις Επιτροπής Θεσαυροφυλακικού MPC					
14:00	USD	Τιμές Τριακονταετών Υποθηκών Ενοικίου Τραπεζιτών Υποθηκών				3,29%	
14:00	USD	Εφαρμογές Υποθηκών MBA (εβδομαδιαία)				-1,8%	
14:00	USD	Δείκτης Αγοράς Υποθήκης				758,9	
16:30	USD	Εκθεση Seevol για το γόρο αποθήκευσης στο Cushing				-1,637M	
17:00	EUR	Ομιλία του De Guindos της ΕΚΤ					
17:30	USD	Απογραφή Αργού Πετρελαίου			-3,114M	-7,195M	
17:30	USD	EIA - Κατανάλωση αργού πετρελαίου από διυλιστήρια (Crude Runs) (εβδομαδιαία)				0,193M	
17:30	USD	Εισαγωγές Αργού Πετρελαίου				-0,506M	
17:30	USD	Αποθέματα Αργού Πετρελαίου στο Cushing της Οκλαχόμα				-0,263M	
17:30	USD	Παραγωγή Αποσταγμάτων Πετρελαίου				0,063M	
17:30	USD	Εβδομαδιαίες Μετοχές Αποσταγμάτων EIA			-0,075M	-0,593M	
17:30	USD	Παραγωγή Βενζίνης				0,111M	
17:30	USD	Αποθέματα Πετρελαίου Θέρμανσης				-0,564M	
17:30	USD	EIA - Εβδομαδιαίο ποσοστό χρησιμοποίησης διυλιστηρίων (εβδομαδιαία)			0,6%	0,9%	
17:30	USD	Αποθέματα Βενζίνης			-0,002M	1,199M	
19:00	USD	Thomson Reuters IPSOS PCSI (Jul)				48,78	
20:01	USD	Δημοπρασία Ομολόγων 10 Ετών				0,832%	
22:00	USD	Πίστωση Καταναλωτή (May)			-15,50B	-68,78B	

Γενικός Δείκτης Χ.Α.

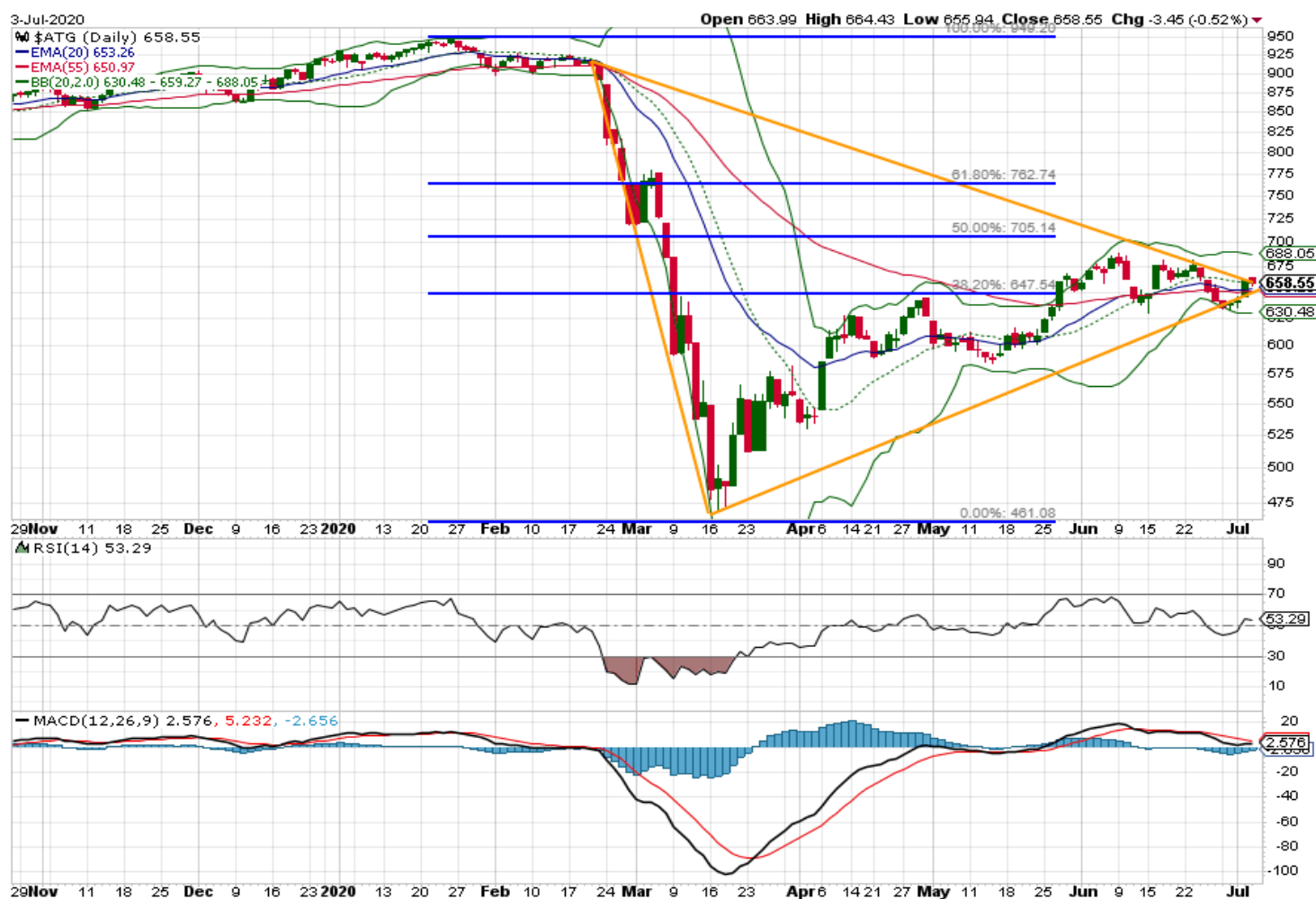

Η αδυναμία διάσπασης της αντίστασης των 675μ και η αστάθεια στις διεθνείς αγορές οδήγησαν τον ΓΔ χαμηλότερα, παραβιάζοντας σημαντικές στηρίξεις. Πλέον το σενάριο επαναπροσέγγισης των 600μ φαντάζει αρκετά πιθανό με πρώτη σημαντική στήριξη τις 605μ. Η πτωτική τάση της αγοράς θα αντιστραφεί μόνο με επιστροφή του ΓΔ πάνω από τις 675μ. Ο MACD επιβεβαίωσε το σήμα πώλησης.

Κρίσιμες ημερομηνίες για το 2020

24 Ιουλίου 2020: Ανακοίνωση αξιολόγησης αξιόχρεου ελληνικού δημοσίου από Fitch

12 Αύγουστου 2020: Ανακοίνωση δεικτών MSCI

23 Οκτωβρίου 2020: Ανακοίνωση αξιολόγησης αξιόχρεου ελληνικού δημοσίου από Standard and Poor's

23 Οκτωβρίου 2020: Ανακοίνωση αξιολόγησης αξιόχρεου ελληνικού δημοσίου από DBRS

6 Νοεμβρίου 2020: Ανακοίνωση αξιολόγησης αξιόχρεου ελληνικού δημοσίου από Moody's

10 Νοεμβρίου 2020: Ανακοίνωση δεικτών MSCI

Οικονομικό Ημερολόγιο Εβδομάδας

Μερίσματα

Ημερομηνία	Τίτλος	Χρόνος αναφοράς
6/7/2020	Έρευνα Εργατικών Ατυχημάτων	2018
7/7/2020	Εμπορευματικές Συναλλαγές της Ελλάδος	Μάιος 2020
9/7/2020	Έρευνα Εργατικού Δυναμικού (μηνιαία αποτελέσματα)	Απρίλιος 2020
9/7/2020	Χορήγηση Αδειών Κυκλοφορίας Οχημάτων	Ιούνιος 2020
10/7/2020	Δείκτες Τιμών Αμοιβής Συντελεστών Παραγωγής στη Γεωργία - Κτηνοτροφία	2019
10/7/2020	Δείκτης Βιομηχανικής Παραγωγής	Μάιος 2020
10/7/2020	Δείκτης Τιμών Καταναλωτή	Ιούνιος 2020
10/7/2020	Εναρμονισμένος Δείκτης Τιμών Καταναλωτή	Ιούνιος 2020
13/7/2020	Έρευνα Οικοδομικής Δραστηριότητας	Απρίλιος 2020
14/7/2020	Δείκτης Τιμών Εισαγωγών στη Βιομηχανία	Μάιος 2020

ΜΕΤΟΧΗ	ΜΕΡ. ΑΠΟΔΟΣΗ	ΗΜΕΡ. ΑΠΟΚΟΠΗΣ	ΜΕΡΙΣΜΑ
ΑΡΑΙΓ	# ΤΙΜΗ !	03/06/2019	0,60
ΑΔΜΗΕ	3,77%	02/08/2019	0,09
ΕΕΕΚ	# ΤΙΜΗ !	02/07/2020	0,62
ΕΛΛ	5,22%	26/03/2020	0,67
ΕΛΠΕ	8,43%	29/06/2020	0,25
ΕΝΤΕΡ	2,69%	28/06/2019	0,04
ΕΥΔΑΠ	5,42%	30/06/2020	0,38
ΕΥΑΠΣ	2,85%	27/06/2019	0,13
ΕΛΤΟΝ	3,12%	# Ν/Α Ν/Α	0,04
ΕΥΠΙΚ	6,79%	06/05/2020	0,24
ΙΝΤΕΡΚΟ	5,58%	02/07/2020	0,36
ΚΑΡΕΛ	3,59%	29/06/2020	9,40
ΚΡΙ-ΚΡΙ	2,60%	22/08/2019	0,15
ΜΟΗ	9,09%	24/06/2020	0,80
ΜΠΕΛΑ	# ΤΙΜΗ !	30/06/2020	0,24
ΜΥΤΙΛ	4,94%	24/06/2020	0,36
ΟΛΘ	5,44%	06/07/2020	1,17
ΟΠΑΠ	7,09%	21/07/2020	0,70
ΟΤΕ	4,57%	09/07/2020	0,56
ΟΤΟΕΛ	6,55%	# Ν/Α Ν/Α	0,23
ΟΛΠ	3,17%	27/07/2020	0,54
ΡΟΔΕΑ	7,37%	20/04/2020	0,30
ΤΕΝΕΡΓΑ	5,14%	30/06/2020	12,17
ΠΛΑΘ	2,34%	20/06/2019	0,04
ΣΑΡ	2,03%	11/05/2020	0,17

ΓΕΝΙΚΕΣ ΣΥΝΕΛΕΥΣΕΙΣ

Εταιρεία	Ημερομηνία	Εταιρεία	Ημερομηνία
ΕΝΤΕΡΣΟΦΤ Α.Ε.	07/07/2020	ΙΝΤΡΑΚΟΜ ΚΑΤ Α.Ε.ΤΕΧΝ. ΕΡΓΩΝ & ΜΕΤΑΛ.ΚΑΤ.	17/07/2020
ΚΡΙ-ΚΡΙ ΑΕ	07/07/2020	ΟΡΓΑΝΙΣΜΟΣ ΛΙΜΕΝΟΣ ΠΕΙΡΑΙΩΣ Α.Ε.	17/07/2020
ΛΑΝΙΡΗΑΡΜ Α.Ε.	07/07/2020	ΒΙΣ Α.Ε.	20/07/2020
ΚΕΚΡΟΨ Α.Ε.	07/07/2020	ΑΕΡΟΠΟΡΙΑ ΑΙΓΑΙΟΥ Α.Ε.	21/07/2020
ΓΕΚ ΤΕΡΝΑ Α.Ε. ΣΥΜΜΕΤΟΧΩΝ,	08/07/2020	Ι. ΚΛΟΥΚΙΝΑΣ - Ι. ΛΑΠΠΑΣ ΤΕΧΝ ΚΑΙ ΕΜΠ Α.Ε.	21/07/2020
ΔΑΙΟΣ ΠΛΑΣΤΙΚΑ ΑΒΕΕ	08/07/2020	ΑΥΕ Α.Ε.	21/07/2020
ΙΝΦΟΡΜ Π. ΛΥΚΟΣ Α.Ε. ΣΥΜΜΕΤΟΧΩΝ	09/07/2020	ΔΙΟΝΙΣ ΑΕΒΕ	21/07/2020
ΕΛΙΝΟΙΑ Α.Ε	09/07/2020	CENTRIC ΣΥΜΜΕΤΟΧΩΝ Α.Ε.	22/07/2020
ΚΛΩΣΤΟΥΦΑΝΤΟΥΡΓΙΑ ΝΑΥΠΑΚΤΟΥ Α.Β.Ε.Ε.	10/07/2020	ΕΛΓΕΚΑ Α.Ε.	23/07/2020
ΑΛΟΥΜΥΛ ΒΙΟΜΗΧΑΝΙΑ ΑΛΟΥΜΙΝΙΟΥ Α.Ε	13/07/2020	ΚΥΛΙΝΔΡΟΜΥΛΟΙ Κ. ΣΑΡΑΝΤΟΠΟΥΛΟΣ Α.Ε.	23/07/2020
Α.Σ. ΕΜΠΟΡΙΚΗ-ΒΙΟΜ. ΕΤΑΙΡΙΑ Η/Υ & ΠΑΙΧΝΙΔΙΩΝ	14/07/2020	ΙΝΤΡΑΚΟΜ Α.Ε. ΣΥΜΜΕΤΟΧΩΝ	24/07/2020
ΜΕΝΑΣΟ ΜΕΤΑΛΛΟΥΡΓΙΚΗ Α.Β.Ε.Ε.	15/07/2020	Ε. ΠΑΙΡΗΣ Α.Β.Ε.Ε ΠΛΑΣΤΙΚΩΝ	24/07/2020
ΑΥΤΟΗΕΛΛΑΣ ΑΝ ΤΟΥΡ & ΕΜΠΟΡΙΚΗ ΕΤΑΙΡΕΙΑ	15/07/2020	ΙΛΥΔΑ ΑΕ	24/07/2020
ΑΔΜΗΕ ΣΥΜΜΕΤΟΧΩΝ Α.Ε.	16/07/2020	PASAL ΑΝ. ΕΤ. ΑΝΑΠΤΥΞΕΩΣ ΑΚΙΝΗΤΩΝ	27/07/2020
ΑΦΟΙ Χ. ΚΟΡΔΕΛΛΟΥ Α.Ε.Β.Ε.	16/07/2020	ΔΑΙΟΣ ΠΛΑΣΤΙΚΑ ΑΒΕΕ	27/07/2020
ΣΩΛΗΝΟΥΡΓΕΙΑ ΤΖΙΡΑΚΙΑΝ ΠΡΟΦΙΛ Α.Ε.	17/07/2020	ΒΑΡΒΑΡΕΣΟΣ Α.Ε.	27/07/2020
ΕΛ. Δ. ΜΟΥΖΑΚΗΣ Α.Ε.Β.Ε.Μ. & Ε	17/07/2020	ΕΡΙΟΥΡΓΙΑ ΤΡΙΑ ΑΛΦΑ Α.Ε.	28/07/2020

ΕΤΑΙΡΙΚΗ ΔΙΑΦΘΩΡΩΣΗ

Αγορά εσωτερικού

Αναστάσιος Σταματόπουλος,
Ιωάννης Βλαχάκης,
Δημήτριος Τζάνας,
Εμμανουήλ Στάικος,
Νεκτάριος Ιωάννου,
Αλεξάνδρα Βοϊλή

Διεθνείς αγορές

Παναγιώτης Δουκέλης,
Δημήτριος Μούρκας
Ιωάννης Βλαχάκης

Θεσμικοί επενδυτές

Αναστάσιος Σταματόπουλος,
Εμμανουήλ Στάικος,
Γεώργιος Καψουλάκης

Εξυπηρέτηση πελατείας

Ελένη Γιαννακοπούλου

Παράγωγα

Νικόλαος Αλευρομάγειρας,
Νικόλαος Γιαννόπουλος

Σημαντικές Γνωστοποιήσεις

Πιστοποίηση Αναλυτών

Η Κύκλος Χρηματοπιστηριακή Α.Ε.Π.Ε.Υ. βεβαιώνει ότι οι απόψεις σχετικά με εταιρίες και μετοχές που εμπεριέχονται στο παρόν σημείωμα αντικατοπτρίζουν αποκλειστικά και μόνο προσωπικές απόψεις των αναλυτών και ότι κανένα τμήμα της χρηματικής τους αποζημίωσης δεν συνδέεται και ούτε πρόκειται να συνδεθεί άμεσα ή έμμεσα με τις συγκεκριμένες συστάσεις ή απόψεις τους. Η χρηματική αποζημίωσή τους, επίσης, δεν σχετίζεται με καμία υπηρεσία επενδυτικής τραπεζικής που έχει τυχόν παρασχεθεί από την Κύκλος Χρηματοπιστηριακή Α.Ε.Π.Ε.Υ.

Γνωστοποιήσεις για την εταιρία

Η Κύκλος Χρηματοπιστηριακή Α.Ε.Π.Ε.Υ. και οι εργαζόμενοι της ενδέχεται να προβαίνουν σε κάθε είδους νόμιμες συναλλαγές επί μετοχών των αναφερομένων εταιριών για ίδιο λογαριασμό ή για λογαριασμό τρίτων ή και να παρέχουν τις υπηρεσίες τους στους εκδότες των μετοχών αυτών. Συνεπώς, οι επενδυτές θα πρέπει να λαμβάνουν υπόψη τους ότι είναι πιθανόν να υπάρχει σύγκρουση συμφερόντων η οποία θα μπορούσε να επηρεάσει την αντικειμενικότητα της ανάλυσης. Η Κύκλος Χρηματοπιστηριακή Α.Ε.Π.Ε.Υ. δεν αναλαμβάνει ευθύνη για επενδυτικές αποφάσεις βασισμένες στα κείμενα ή τις αξιολογήσεις του παρόντος.

Σημαντικές Γνωστοποιήσεις

Το περιεχόμενο των παραπάνω αναλύσεων, απόψεων, εκτιμήσεων, κρίσεων δεν έχει αποσταλεί στις αναφερόμενες εταιρίες και εκφράζει την άποψη του αναλυτή κατά την ημερομηνία σύνταξης της ανάλυσης / πρωινής ενημέρωσης / εβδομαδιαίας στρατηγικής και υπόκεινται σε αλλαγές χωρίς προηγούμενη προειδοποίηση. Η ανανέωση των αναλύσεων των επιμέρους αναφερόμενων εταιριών γίνεται σε μη προκαθορισμένες ημερομηνίες αναλόγως με τις εταιρικές ανακοινώσεις και τις εξελίξεις που αφορούν τον κλάδο ή την αγορά και που ενδέχεται να έχουν σημαντική επίδραση στις απόψεις ή συστάσεις που αναφέρονται στο παρόν σημείωμα. Η ανάλυση / πρωινή ενημέρωση / εβδομαδιαία στρατηγική εκπονήθηκε από το τμήμα ανάλυσης με απόλυτη εχεμύθεια και εμπιστευτικότητα χωρίς τη συμμετοχή στελεχών εκτός του τμήματος αυτού και δημοσιοποιήθηκε μετά την ολοκλήρωσή της ταυτοχρόνως στο κοινό και τα στελέχη της εταιρίας.

Δήλωση Αποποίησης

Το παρόν δεν αποτελεί προτροπή για την αγορά, πώληση ή/και διακράτηση αξιών και αποσκοπεί στην ενημέρωση των επενδυτών. Δεν επιτρέπεται να αναπαραχθεί, αποθηκευτεί σε σύστημα από το οποίο μπορεί να ανακτηθεί, ή να διαβιβαστεί περαιτέρω, σε οποιαδήποτε μορφή ή με οποιοδήποτε μέσο, ηλεκτρονικό, μηχανικό, φωτοτυπικό, μαγνητοφωνικό ή άλλο, εν όλω ή εν μέρει, σε κανένα πρόσωπο, για οποιοδήποτε λόγο ή/και σκοπό χωρίς την προηγούμενη έγγραφη άδεια της ΚΥΚΛΟΣ ΑΧΕΠΕΥ. Το παραπάνω έγγραφο δημιουργήθηκε από το Τμήμα Ανάλυσης, τηλ. 210-3364300, fax. 210-3239122, e-mail: analysis@cyclos.gr.

(Πηγή ειδήσεων : "www.euro2day.gr", "www.ase.gr", "www.insider.gr", "www.naftemporiki.gr", "www.liberal.gr", "www.capital.gr" "www.tovima.gr" "www.kathimerini.gr", "www.newmoney.gr", "www.bankingnews.gr", "www.mononews.gr", "www.protothema.gr", "reporter.gr", "amna.gr")