

## Δείκτες

	Κλείσιμο	%Ημ.	%ΥΤΔ
Γενικός	641,07	-0,47%	-30,1%
FTSE/ASE LARGE CAP	1.549,77	-0,60%	-32,6%
FTSE/ASE MID CAP	846,37	-0,08%	-29,2%
FTSE/ASE 80	151,12	0,00%	0,0%
Τράπεζες	354,52	-3,02%	-59,9%
Τηλεπικοινωνίες	3.346,71	0,92%	-14,7%
Κατασκευές-Υλικά	2.057,22	-0,81%	-33,3%
Πετρέλαιο & Αέριο	3.216,94	0,50%	-36,3%
Κοινής Ωφελείας	3.218,31	-0,49%	1,0%
Τροφίμων & Ποτών	8.523,02	3,07%	-24,3%

## Σχόλιο Ημέρας

Υποχώρηση κατά 0,47% κατέγραψε ο Γενικός Δείκτης του Χ.Α. στη χθεσινή συνεδρίαση κλείνοντας στις 641,07 μονάδες (4η συνεχόμενη). Παράλληλα, η αξία των συναλλαγών διαμορφώθηκε στα 56,4 εκ. ευρώ. Η συνεδρίαση παρουσίασε μεταβλητότητα και εναλλαγή προσήμου με ελαφρά βελτίωση στις συναλλαγές. Το ελληνικό χρηματιστήριο είχε τη προδιάθεση στο ξεκίνημα να ξεπεράσει τον αρνητικό βηματισμό των ευρωπαϊκών αγορών που επηρεάζεται από τα αυξημένα κρούσματα κορωνοϊού σε διάφορα μέρη του πλανήτη. Όμως, στο άκουσμα κρούσματος σε ελληνικό νησί, η ψυχολογία διαταράχθηκε και στο Χ.Α. με το Γ.Δ. να υποχωρεί με τον τραπεζικό κλάδο σε ρόλο αρνητικού πρωταγωνιστή. Έτσι, ο τραπεζικός κλάδος (-3,02%, ενδοσυνεδριακά ως +1,04%) κατέγραψε απώλειες με την Alpha Bank (-3,74%) να υποαποδίδει. Απώλειες ακόμη κατέγραψε το Jumbo (-2,70%), η Βιοχάλκο (-1,27%), ο Φουρλής (-4,38%), η ΓΕΚΤΕΡΝΑ (-1,27%) και ο ΑΔΜΗΕ (-1,71%). Στον αντίποδα, κέρδη κατέγραψε η ΔΕΗ (+0,56%), η Motor Oil (+0,55%), ο ΟΤΕ (+0,91%), ο Ελλάκτωρ (+2,08%), η Lamda (+1,17%) αλλά και ο Κέκροφ (+13%), η Intracom (+2,11%) και η Intrakat (+4,52%) από κοινού με την Intertech (+4,26%). Απολογιστικά, 37 μετοχές κατέγραψαν κέρδη έναντι 50 εκείνων που υποχώρησαν. Το έλλειμμα επενδυτικού ενδιαφέροντος προκαλεί νευρικότητα και διαμορφώνει προϋποθέσεις συνέχισης της πλαγιοκαθοδικής κίνησης του Γ.Δ. προς τις 600 μονάδες. Ωστόσο, είναι πιθανό να προηγηθεί προσπάθεια ανακατάληψης της περιοχής 652-656 μονάδων στο βαθμό που επανέλθει το επενδυτικό ενδιαφέρον για τις τράπεζες που έχουν μάλλον υπέρ-πουληθεί στις τελευταίες συνεδριάσεις, από κοινού με τους δεικτοβαρείς τίτλους.

## Στατιστικά

Μετοχές	Ανοδικές	Καθοδικές	Σταθερές
	41	57	14

## Στατιστικά

	08/07/20	07/07/20
Αξία Συναλλαγών (€ σε εκατ.)	51	41
Μεταβολή Αξίας Συναλλαγών		22%
Κεφαλαιοποίηση (€ σε δς.)	44,2	44,1
Κεφαλαιοποίηση/ΑΕΠ 2016		25%

## Παράγωγα

FTSE-20	ASE	ADEX	% Premium (Discount)
Ιούλιος 2020	1.549,77	1.546,00	-0,24
Αύγουστος 2020	1.549,77	1.542,00	-0,50
Σεπτέμβριος 2020	1.549,77	1.542,00	-0,50

## Μεγαλύτερη Άνοδος

Μετοχή	Κλείσιμο	%Δ
ΚΕΚΡΟΨ (ΚΟ)	1,88	13,00
INTRAKAT	1,16	4,52
ΚΡΙ-ΚΡΙ Α.Β.Ε.Ε.	5,98	3,46
COCA COLA HBC AG	22,75	3,08
INTRAKOM (ΚΟ)	0,51	2,11

## Μεγαλύτερη Πτώση

Μετοχή	Κλείσιμο	%Δ
ΚΟΡΔΕΛΛΟΥ Χ. ΑΦΟΙ (ΚΟ)	0,19	-10,53
ΤΡΑΠΕΖΑ ΠΕΙΡΑΙΩΣ (ΚΟ)	1,40	-5,33
ΦΟΥΡΛΗΣ ΑΕ ΣΥΜ/ΧΩΝ (ΚΟ)	3,93	-4,38
ALPHA BANK (ΚΟ)	0,64	-3,74
ΑΕΡΟΠΟΡΙΑ ΑΙΓΑΙΟΥ	3,93	-2,96

## Υψηλ. Όγκος Συν/γών

Μετοχή	Τεμάχια	%Δ
ALPHA BANK (ΚΟ)	10.982.286	-3,74
EUROBANK HOLDINGS (ΚΟ)	5.499.976	-1,71
ΕΘΝΙΚΗ (ΚΟ)	3.140.328	-2,64
LAMDA DEVELOPMENT (ΚΟ)	292.860	1,17
ΤΡΑΠΕΖΑ ΠΕΙΡΑΙΩΣ (ΚΟ)	1.726.327	-5,33

## Υψηλ. Αξία Συν/γών

Μετοχή	Ευρώ	%Δ
LAMDA DEVELOPMENT (ΚΟ)	1.787.910	1,17
ALPHA BANK (ΚΟ)	7.163.745	-3,74
ΟΤΕ(ΚΟ)	16.893.278	0,91
ΕΘΝΙΚΗ (ΚΟ)	4.019.620	-2,64
EUROBANK HOLDINGS (ΚΟ)	2.251.140	-1,71

## Επιχειρηματικά Νέα

**ΓΕΚΤΕΡΝΑ: Την αγορά ιδίων μετοχών αποφάσισε η Γενική Συνέλευση.** Ενέκρινε την αγορά ιδίων μετοχών μέχρι τη συμπλήρωση του ποσοστού 10% του συνόλου των μετοχών της Εταιρείας, με κατώτατη τιμή αγοράς €0,30 και ανώτατη τιμή €30,00.

**Την περασμένη χρονιά, ο όμιλος της ION (η οποία διατηρεί θυγατρική και στη Βουλγαρία) παρουσίασε ενοποιημένες πωλήσεις ύψους 118,8 εκατ. ευρώ, αυξημένες κατά 4,9%. Τα καθαρά αποτελέσματα (κέρδη) προ φόρων του ομίλου στα 14,2 εκατ. ευρώ, αυξημένα κατά 9,6% σε σχέση με το 2018. Το 2019 οι εξαγωγές του ομίλου παρουσίασαν αύξηση κατά 10,32% σε αξία.**

**Για την αποπληρωμή κοινοπρακτικού ομολογιακού δανείου (ανεξόφλητο υπολοίπου 89 εκατ. ευρώ) αλλά κυρίως για την ανάπτυξη των δύο εμπορικών κέντρων στο Ελληνικό θα διατεθούν τα 320 εκατ. ευρώ που επιδιώκει να αντλήσει η Lamda Development με το επταετές ομολογιακό δάνειο.**

**Επιτόκιο 0,01% στα 3μηνα έντοκα που εξέδωσε ο ΟΔΔΗΧ.** Η απόδοση διαμορφώθηκε στο 0,01%. Υποβλήθηκαν συνολικές προσφορές ύψους 1.893 εκατομμυρίων ευρώ, που υπερκάλυψαν το ζητούμενο ποσό κατά 3,03 φορές.

**Γιώργος Ζαββός: η κυβέρνηση θα δώσει και κίνητρα για την ενίσχυση του επενδυτικού και αναπτυξιακού ρόλου του Χρηματιστηρίου.** Ειδική επιτροπή στο Υπουργείο Οικονομικών, η οποία αποτελείται από όλους τους φορείς της κεφαλαιαγοράς, ετοιμάζει συγκεκριμένες προτάσεις μέχρι τα τέλη, ενδεχομένως, αυτού του μήνα, ώστε να υπάρξουν τα κίνητρα που θα δώσουν την αναγκαία ανταγωνιστικότητα στην ελληνική κεφαλαιαγορά και την εξωστρέφεια την οποία χρειάζεται. Στόχος είναι η ελληνική κεφαλαιαγορά να καταστεί και πάλι πραγματική πηγή άντλησης κεφαλαίων, όχι μόνο για τη χώρα μας αλλά και διεθνώς.

ΔΙΕΘΝΕΙΣ ΔΕΙΚΤΕΣ	ΤΙΜΗ	ΜΕΤΑΒΟΛΗ	% ΥΤΔ
<b>ΑΜΕΡΙΚΗ</b>			
M S C I W O R L D	2252,64	0,43%	-4,49%
M S C I E M E R G I N G	1070,14	1,69%	-3,99%
S & P 500	3169,94	0,78%	-1,88%
D O W J O N E S	26067,28	0,68%	-8,66%
N A S D A Q 100	10492,50	1,44%	16,94%
B R A Z I L I B O V E S P A	99769,90	2,05%	-13,73%
<b>ΕΥΡΩΠΗ</b>			
E U R O S T O X X 50	3286,09	-1,01%	-12,26%
S T O X X 600	366,48	-0,65%	-11,87%
D A X 30	12494,81	-0,97%	-5,69%
F T S E 100	6156,16	-0,55%	-18,38%
C A C 40	4981,13	-1,22%	-16,68%
I B E X 35	7326,40	-1,23%	-23,28%
S W I S S M A R K E T S M I	10178,41	-0,29%	-4,13%
R U S S I A N R T S I \$	1245,54	-0,03%	-19,59%
T U R K E Y B I S T 100	118712,51	-0,52%	3,75%
<b>Α Σ Ι Α</b>			
N I K K E I 225	22563,42	-0,78%	-4,62%
H A N G S E N G	26261,78	0,59%	-6,84%
S H A N G H A I C O M P.	3455,628	1,77%	13,29%
<b>ΜΕΤΑΒΛΗΤΟΤΗΤΑ</b>			
C B O E V I X	33,67	-6,71%	144,34%
V S T O X X	36,10	-12,83%	158,68%
<b>ΕΜΠΟΡΕΥΜΑΤΑ (ΣΜΕ)</b>			
C R U D E O I L (W T I)	40,80	-0,24%	-30,03%
B R E N T O I L	43,25	-0,09%	-30,78%
G O L D	1820,60	0,59%	18,33%
A L U M I N I U M	1634,00	-0,03%	-8,01%
C O P P E R	6188,00	0,97%	0,94%
B a l t i c D r y I n d e x	1949,00	-0,36%	69,63%

ΟΜΟΛΟΓΑ	ΑΠΟΔΟΣΗ	
<b>Η Π Α</b>		
U S 10 Year	0,66%	
<b>Η Ν . Β Α Σ Ι Λ Ε Ι Ο</b>		
U K 10 Year	0,18%	
<b>Ε Υ Ρ Ω Π Η</b>		
E U 10 Year	-0,44%	
<b>ΙΑ Π Ο Ν Ι Α</b>		
J P 10 Year	0,03%	

ΕΛΛΗΝΙΚΑ ΚΡΑΤΙΚΑ ΟΜΟΛΟΓΑ		
G R 10 Year	1,11%	
G R 15 Year	1,17%	
G R 20 Year	1,29%	

ΕΛΛΗΝΙΚΑ ΕΤΑΙΡΙΚΑ ΟΜΟΛΟΓΑ	ΛΗΞΗ	
T E R N A E N E R G Y	2,77%	22/10/2026
E Λ Π Ε	2,13%	04/10/2024
H O U S E M A R K E T	3,00%	04/10/2021
O T E	1,11%	24/09/2026
Μ Υ Τ Ι Α	2,52%	01/12/2024
T I T A N	1,46%	17/06/2021
M O T O R O I L	2,65%	01/04/2022

ΣΥΝΑΛΛΑΓΜΑ	ΤΙΜΗ		% ΥΤΔ
E U R / U S D	1,1359		1,30
E U R / G B P	0,8993		-5,94
E U R / C H F	1,0640		2,03
E U R / J P Y	121,8800		-0,09
U S D / C N H	6,9885		-0,38

## ΔΙΕΘΝΕΙΣ ΑΓΟΡΕΣ

### Αγορά Μετοχών

Στη Wall Street, ο Dow Jones ενισχύθηκε 0,68% ή 177 μονάδες, στις 26.067, ο S&P 500 σημείωσε άνοδο 0,78% στις 3.169 μονάδες και ο Nasdaq κινήθηκε υψηλότερα 1,44% στις 10.492 μονάδες.

Στις ευρωπαϊκές, ο δείκτης Stoxx 600 υποχώρησε 0,67% στις 366 μονάδες, ο FTSE 100 στο Λονδίνο σημείωσε πτώση 0,55% στις 6.156 μονάδες, ο DAX 30 κινήθηκε χαμηλότερα 0,97% στις 12.494 μονάδες και ο CAC 40 στο Παρίσι κατέγραψε απώλειες 1,24% στις 4.981 μονάδες.

### Οικονομικά στοιχεία - Διεθνείς εξελίξεις

Νέες απώλειες στις ευρωπαϊκές καθώς προβληματίζει η αύξηση των κρουσμάτων κορωνοϊού σε παγκόσμιο επίπεδο. Τεχνολογική ώθηση για άλλη μια συνεδρίαση στη Wall Street με τη μετοχή της Apple να πάνει νέο ιστορικό υψηλό.

Στο μεταξύ, η επικεφαλής της Κριστίν Λαγκάρντ, με συνέντευξη που έδωσε στους Financial Times, διημήνυσε ότι η Ευρωπαϊκή Κεντρική Τράπεζα (ΕΚΤ) θα διατηρήσει αμετάβλητη τη νομισματική πολιτική την επόμενη εβδομάδα, όταν θα συνεδριάσει το Διοικητικό Συμβούλιό της, καθώς τα ισχυρά μέτρα στήριξης που έχει λάβει έως τώρα έχουν ηρεμήσει τις αγορές.

Η Λαγκάρντ τόνισε ότι τα μέτρα που πήρε η ΕΚΤ μετά την πανδημία του κορωνοϊού «έδειξαν την αποδοτικότητα, την αποτελεσματικότητά τους». Η επόμενη συνεδρίαση του Δ.Σ. θα είναι η πρώτη μετά από αυτή στις αρχές του Ιουνίου, όταν η κεντρική τράπεζα ανακοίνωσε σχεδόν τον διπλασιασμό του προγράμματος της αγοράς ομολόγων στο 1,35 τρις. ευρώ.

Επιπλέον, ο Μπόρις Τζόνσον προειδοποίησε την Ανγκελά Μέρκελ ότι το Ηνωμένο Βασίλειο είναι έτοιμο να προχωρήσει στο Brexit χωρίς εμπορική συμφωνία εάν η Ευρωπαϊκή Ένωση δεν είναι διατεθειμένη να συμβιβαστεί.

Όπως μεταδίδει το Bloomberg, ο Βρετανός πρωθυπουργός μίλησε με τον Γερμανίδα Καγκελάριο την Τρίτη, καθώς οι διαπραγματευτές του Brexit πραγματοποιήσαν άτυπες συνομιλίες κατά τη διάρκεια δείπνου. Οι διαπραγματεύσεις έχουν κολλήσει σε ζητήματα όπως τα αλιευτικά δικαιώματα, η μελλοντική επιρροή των δικαστηρίων της ΕΕ στους νόμους του Ηνωμένου Βασιλείου καθώς και στο κατά πόσο θα μπορέσει η Βρετανία να χαλαρώσει τους κανόνες της και να εξακολουθήσει να έχει πρόσβαση στην ενιαία αγορά.

Ένα όραμα μεγαλύτερη ενότητας και δημοκρατίας για να διασφαλιστεί ότι η Ευρωπαϊκή Ένωση θα βγει πιο ισχυρή από την κρίση του κορωνοϊού παρουσίασε η Γερμανίδα καγκελάρια Ανγκελα Μέρκελ την Τετάρτη. Όπως μεταδίδει το Reuters, χαρακτήρισε την κρίση ως την μεγαλύτερη πρόκληση.

Η καγκελάρια μιλώντας στο Ευρωπαϊκό Κοινοβούλιο στις Βρυξέλλες τόνισε ότι οι προτεραιότητες της κατά τη διάρκεια της εξαμήνης προεδρίας της Γερμανίας στο Ευρωπαϊκό Συμβούλιο, η οποία ξεκίνησε την 1η Ιουλίου, περιλαμβάνουν την στήριξη των θεμελιωδών δικαιωμάτων που απειλούνται από την κατάσταση εκτάκτου ανάγκης.

Υπογράμμισε επίσης την ανάγκη αλληλεγγύης σε ολόκληρο το μπλοκ των 27 κρατών μελών της Ευρωπαϊκής Ένωσης, το οποίο έχει δοκιμαστεί τις τελευταίους μήνες, καθώς οι κυβερνήσεις ενήργησαν μερικές φορές μόνες τους για να εξασφαλίσουν ιατρικές προμήθειες και να κλείσουν τα σύνορά τους.

“Η Ευρώπη χρειάζεται ένα πλαίσιο αντίστοιχο με το Αμερικανικό πρόγραμμα TARP (Troubled Asset Relief Programme), το οποίο υιοθετήθηκε στην κρίση του 2008, ώστε να βοηθήσει τις Τράπεζες να αντιμετωπίσουν τις επιπτώσεις από την πανδημία της Covid-19”, δήλωσε το μέλος του Δ.Σ. της Ευρωπαϊκής Κεντρικής Τράπεζας, Κάρλος Κόστα.

Σε γραπτές δηλώσεις του στο Reuters, ο διοικητής της Τράπεζας της Πορτογαλίας προειδοποίησε ότι, “αν δεν βρεθούν τρόποι στήριξης των Εταιρειών, τα χρέη των Επιχειρήσεων και των Νοικοκυριών μπορεί να καταστούν μη διαχειρίσιμα σε μία βαθιά ύφεση, ασκώντας με τη σειρά τους πιέσεις στις Τράπεζες”.

Κατά 15% θα υποχωρήσουν οι Γερμανικές εξαγωγές φέτος, ενώ αναμένεται να ανακάμψουν ελαφρώς το 2021 σύμφωνα με τα εμπορικά επιμελητήρια της Γερμανίας (DIHK). “Οι εξαγωγές θα αυξηθούν κατά 7% την επόμενη χρονιά, εάν η κατάσταση βελτιωθεί σημαντικά. Θα βιώσουμε μόνο απογοητεύσεις τους επόμενους μήνες” τόνισε ο επικεφαλής της DIHK Volker Treier.

Θύμα της πανδημίας έπεσε μια από τις πιο ιστορικές Εταιρείες λιανικής πώλησης ενδυμάτων στις ΗΠΑ. Η Brooks Brothers υπέβαλε αίτημα υπαγωγής στο άρθρο 11 του πτωχευτικού κώδικα, καθώς συνεχίζει να αναζητά αγοραστή. Η Εταιρεία που έχει ντύσει 40 Προέδρους των ΗΠΑ, αντιμετώπιζε προβλήματα κόστους πριν το ξέσπασμα της πανδημίας και είχε ξεκινήσει διαδικασίες πώλησης ήδη από το 2019.

## Οικονομικό Ημερολόγιο Ξένων Αγορών

Πέμπτη 9 Ιουλίου 2020					
02:01	GBP	Ισοζύγιο Τιμών Ακινήτων RICS (Jun)	-15%	-25%	-32%
04:30	CNY	Δείκτης Τιμών Καταναλωτή Κίνας (μηνιαία) (Jun)	-0,1%	-0,5%	-0,8%
04:30	CNY	Δείκτης Τιμών Καταναλωτή Κίνας (ετήσια) (Jun)	2,5%	2,5%	2,4%
04:30	CNY	Δείκτης Τιμών Παραγωγού Κίνας (ετήσια) (Jun)	-3,0%	-3,2%	-3,7%
09:00	EUR	Γερμανικό Εμπορικό Ισοζύγιο (May)		5,2B	3,2B
Αβέβαιος	EUR	Συνεδριάσεις του Eurogroup			
15:00	EUR	Ομιλία του Αντιπροέδρου της γερμανικής Buba, Buch			
15:30	USD	Αρχικές Απαιτήσεις Άνευ Εργασίας		1.375K	1.427K

Γενικός Δείκτης Χ.Α.

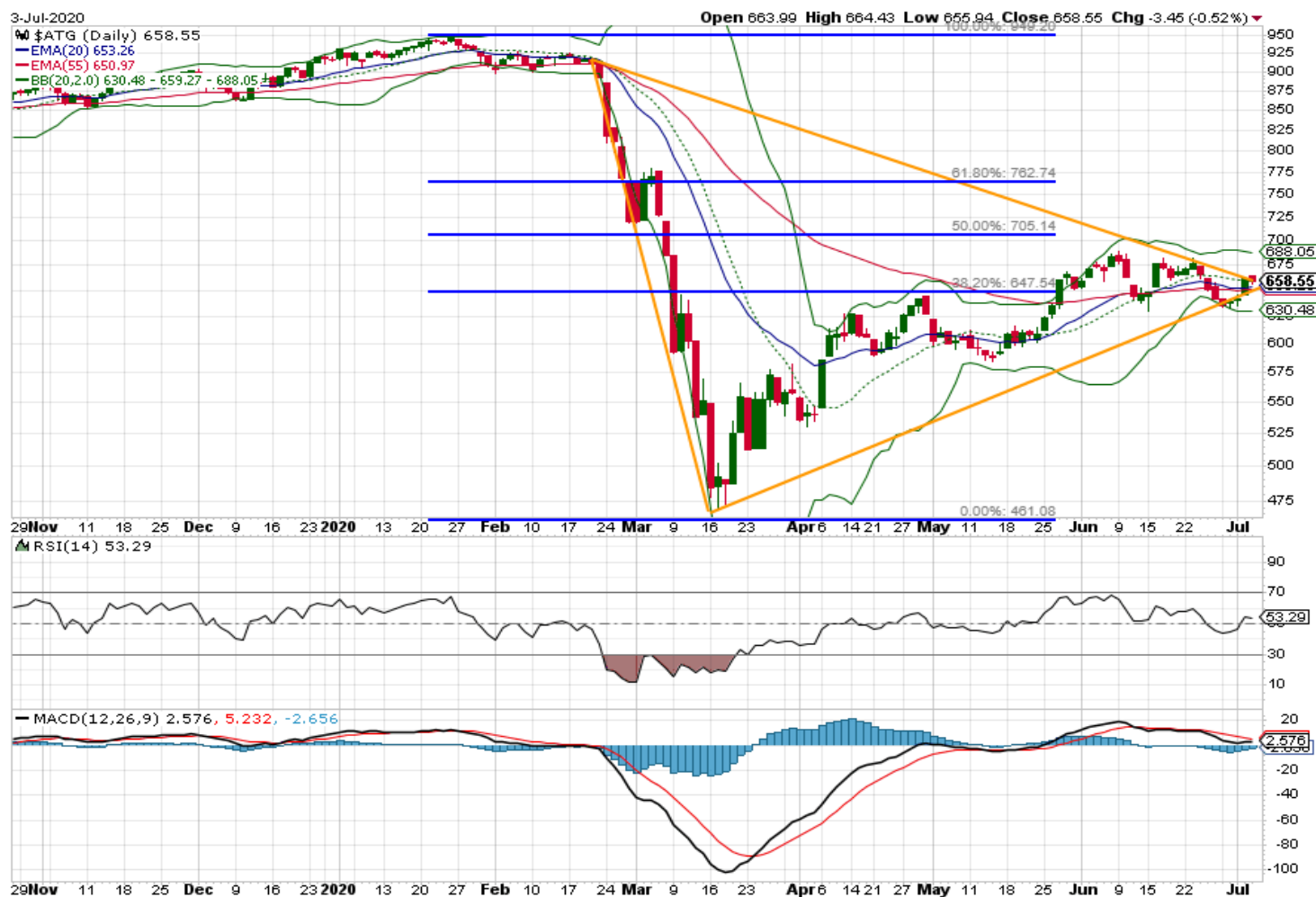

Η αδυναμία διάσπασης της αντίστασης των 675μ και η αστάθεια στις διεθνείς αγορές οδήγησαν τον ΓΔ χαμηλότερα, παραβιάζοντας σημαντικές στηρίξεις. Πλέον το σενάριο επαναπροσέγγισης των 600μ φαντάζει αρκετά πιθανό με πρώτη σημαντική στήριξη τις 605μ. Η πτωτική τάση της αγοράς θα αντιστραφεί μόνο με επιστροφή του ΓΔ πάνω από τις 675μ. Ο MACD επιβεβαίωσε το σήμα πώλησης.

**Κρίσιμες ημερομηνίες για το 2020**

**24 Ιουλίου 2020:** Ανακοίνωση αξιολόγησης αξιόχρεου ελληνικού δημοσίου από Fitch

**12 Αύγουστου 2020:** Ανακοίνωση δεικτών MSCI

**23 Οκτωβρίου 2020:** Ανακοίνωση αξιολόγησης αξιόχρεου ελληνικού δημοσίου από Standard and Poor's

**23 Οκτωβρίου 2020:** Ανακοίνωση αξιολόγησης αξιόχρεου ελληνικού δημοσίου από DBRS

**6 Νοεμβρίου 2020:** Ανακοίνωση αξιολόγησης αξιόχρεου ελληνικού δημοσίου από Moody's

**10 Νοεμβρίου 2020:** Ανακοίνωση δεικτών MSCI

Οικονομικό Ημερολόγιο Εβδομάδας

Μερίσματα

Ημερομηνία	Τίτλος	Χρόνος αναφοράς
6/7/2020	Έρευνα Εργατικών Ατυχημάτων	2018
7/7/2020	Εμπορευματικές Συναλλαγές της Ελλάδος	Μάιος 2020
9/7/2020	Έρευνα Εργατικού Δυναμικού (μηνιαία αποτελέσματα)	Απρίλιος 2020
9/7/2020	Χορήγηση Αδειών Κυκλοφορίας Οχημάτων	Ιούνιος 2020
10/7/2020	Δείκτες Τιμών Αμοιβής Συντελεστών Παραγωγής στη Γεωργία - Κτηνοτροφία	2019
10/7/2020	Δείκτης Βιομηχανικής Παραγωγής	Μάιος 2020
10/7/2020	Δείκτης Τιμών Καταναλωτή	Ιούνιος 2020
10/7/2020	Εναρμονισμένος Δείκτης Τιμών Καταναλωτή	Ιούνιος 2020
13/7/2020	Έρευνα Οικοδομικής Δραστηριότητας	Απρίλιος 2020
14/7/2020	Δείκτης Τιμών Εισαγωγών στη Βιομηχανία	Μάιος 2020

Μ Ε Τ Ο Χ Η	Μ Ε Ρ . Α Π Ο Δ Ο Σ Η	Η Μ Ε Ρ . Α Π Ο Κ Ο Π Η Σ	Μ Ε Ρ Ι Σ Μ Α
Α Ρ Α Ι Γ	# Τ Ι Μ Η !	03/06/2019	0,60
Α Δ Μ Η Ε	3,84%	02/08/2019	0,09
Ε Ε Ε Κ	# Τ Ι Μ Η !	02/07/2020	0,62
Ε Λ Λ	5,23%	26/03/2020	0,67
Ε Λ Π Ε	8,46%	29/06/2020	0,25
Ε Ν Τ Ε Ρ	2,75%	28/06/2019	0,04
Ε Υ Δ Α Π	5,54%	30/06/2020	0,38
Ε Υ Α Π Σ	6,09%	09/07/2020	0,27
Ε Λ Τ Ο Ν	3,12%	# Ν / Α Ν / Α	0,04
Ε Υ Π Ι Κ	6,81%	06/05/2020	0,24
Ι Ν Τ Ε Ρ Κ Ο	5,58%	02/07/2020	0,36
Κ Α Ρ Ε Λ	3,64%	29/06/2020	9,40
Κ Ρ Ι - Κ Ρ Ι	2,52%	22/08/2019	0,15
Μ Ο Η	9,08%	24/06/2020	0,80
Μ Π Ε Λ Α	# Τ Ι Μ Η !	30/06/2020	0,24
Μ Υ Τ Ι Λ	4,92%	24/06/2020	0,36
Ο Λ Θ	5,42%	06/07/2020	1,17
Ο Π Α Π	7,09%	21/07/2020	0,70
Ο Τ Ε	4,56%	09/07/2020	0,56
Ο Τ Ο Ε Λ	6,59%	# Ν / Α Ν / Α	0,23
Ο Λ Π	3,19%	27/07/2020	0,54
Ρ Ο Δ Ε Α	7,37%	20/04/2020	0,30
Τ Ε Ν Ε Ρ Γ Α	5,16%	30/06/2020	12,17
Π Λ Α Θ	2,36%	20/06/2019	0,04
Σ Α Ρ	2,04%	11/05/2020	0,17

ΓΕΝΙΚΕΣ ΣΥΝΕΛΕΥΣΕΙΣ

Εταιρεία	Ημερομηνία	Εταιρεία	Ημερομηνία
ΕΝΤΕΡΣΟΦΤ Α.Ε.	07/07/2020	ΙΝΤΡΑΚΟΜ ΚΑΤ Α.Ε.ΤΕΧΝ. ΕΡΓΩΝ & ΜΕΤΑΛ.ΚΑΤ.	17/07/2020
ΚΡΙ-ΚΡΙ ΑΕ	07/07/2020	ΟΡΓΑΝΙΣΜΟΣ ΛΙΜΕΝΟΣ ΠΕΙΡΑΙΩΣ Α.Ε.	17/07/2020
ΛΑΝΙΡΗΑΡΜ Α.Ε.	07/07/2020	ΒΙΣ Α.Ε.	20/07/2020
ΚΕΚΡΟΨ Α.Ε.	07/07/2020	ΑΕΡΟΠΟΡΙΑ ΑΙΓΑΙΟΥ Α.Ε.	21/07/2020
ΓΕΚ ΤΕΡΝΑ Α.Ε. ΣΥΜΜΕΤΟΧΩΝ,	08/07/2020	Ι. ΚΛΟΥΚΙΝΑΣ - Ι. ΛΑΠΠΑΣ ΤΕΧΝ ΚΑΙ ΕΜΠ Α.Ε.	21/07/2020
ΔΑΙΟΣ ΠΛΑΣΤΙΚΑ ΑΒΕΕ	08/07/2020	ΑΥΕ Α.Ε.	21/07/2020
INFORM Π. ΛΥΚΟΣ Α.Ε. ΣΥΜΜΕΤΟΧΩΝ	09/07/2020	ΔΙΟΝΙΣ ΑΕΒΕ	21/07/2020
ΕΛΙΝΟΙΛ Α.Ε	09/07/2020	CENTRIC ΣΥΜΜΕΤΟΧΩΝ Α.Ε.	22/07/2020
ΚΛΩΣ ΤΟΥΦΑΝΤΟΥΡΓΙΑ ΝΑΥΠΑΚΤΟΥ Α.Β.Ε.Ε.	10/07/2020	ΕΛΓΕΚΑ Α.Ε.	23/07/2020
ΑΛΟΥΜΥΛ ΒΙΟΜΗΧΑΝΙΑ ΑΛΟΥΜΙΝΙΟΥ Α.Ε	13/07/2020	ΚΥΛΙΝΔΡΟΜΥΛΟΙ Κ. ΣΑΡΑΝΤΟΠΟΥΛΟΣ Α.Ε.	23/07/2020
A.S. ΕΜΠΟΡΙΚΗ-ΒΙΟΜ. ΕΤΑΙΡΙΑ Η/Υ & ΠΑΙΧΝΙΔΙΩΝ.	14/07/2020	ΙΝΤΡΑΚΟΜ Α.Ε. ΣΥΜΜΕΤΟΧΩΝ	24/07/2020
ΜΕΝΑΣΟ ΜΕΤΑΛΛΟΥΡΓΙΚΗ Α.Β.Ε.Ε.	15/07/2020	Ε. ΠΑΙΡΗΣ Α.Β.Ε.Ε ΠΛΑΣΤΙΚΩΝ	24/07/2020
ΑΥΤΟΗΕΛΛΑΣ ΑΝ ΤΟΥΡ & ΕΜΠΟΡΙΚΗ ΕΤΑΙΡΕΙΑ	15/07/2020	ΙΛΥΔΑ ΑΕ	24/07/2020
ΑΔΜΗΕ ΣΥΜΜΕΤΟΧΩΝ Α.Ε.	16/07/2020	PASAL ΑΝ. ΕΤ. ΑΝΑΠΤΥΞΕΩΣ ΑΚΙΝΗΤΩΝ	27/07/2020
ΑΦΟΙ Χ. ΚΟΡΔΕΛΛΟΥ Α.Ε.Β.Ε.	16/07/2020	ΔΑΙΟΣ ΠΛΑΣΤΙΚΑ ΑΒΕΕ	27/07/2020
ΣΩΛΗΝΟΥΡΓΕΙΑ ΤΖΙΡΑΚΙΑΝ ΠΡΟΦΙΛ Α.Ε.	17/07/2020	ΒΑΡΒΑΡΕΣΟΣ Α.Ε.	27/07/2020
ΕΛ. Δ. ΜΟΥΖΑΚΗΣ Α.Ε.Β.Ε.Μ. & Ε	17/07/2020	ΕΡΙΟΥΡΓΙΑ ΤΡΙΑ ΑΛΦΑ Α.Ε.	28/07/2020

## ΕΤΑΙΡΙΚΗ ΔΙΑΦΘΩΡΩΣΗ

### Αγορά εσωτερικού

Αναστάσιος Σταματόπουλος,  
Ιωάννης Βλαχάκης,  
Δημήτριος Τζάνας,  
Εμμανουήλ Στάικος,  
Νεκτάριος Ιωάννου,  
Αλεξάνδρα Βοϊλή

### Διεθνείς αγορές

Παναγιώτης Δουκέλης,  
Δημήτριος Μούρκας  
Ιωάννης Βλαχάκης

### Θεσμικοί επενδυτές

Αναστάσιος Σταματόπουλος,  
Εμμανουήλ Στάικος,  
Γεώργιος Καψουλάκης

### Εξυπηρέτηση πελατείας

Ελένη Γιαννακοπούλου

### Παράγωγα

Νικόλαος Αλευρομάγειρας,  
Νικόλαος Γιαννόπουλος

## Σημαντικές Γνωστοποιήσεις

### Πιστοποίηση Αναλυτών

Η Κύκλος Χρηματοπιστηριακή Α.Ε.Π.Ε.Υ. βεβαιώνει ότι οι απόψεις σχετικά με εταιρίες και μετοχές που εμπεριέχονται στο παρόν σημείωμα αντικατοπτρίζουν αποκλειστικά και μόνο προσωπικές απόψεις των αναλυτών και ότι κανένα τμήμα της χρηματικής τους αποζημίωσης δεν συνδέεται και ούτε πρόκειται να συνδεθεί άμεσα ή έμμεσα με τις συγκεκριμένες συστάσεις ή απόψεις τους. Η χρηματική αποζημίωσή τους, επίσης, δεν σχετίζεται με καμία υπηρεσία επενδυτικής τραπεζικής που έχει τυχόν παρασχεθεί από την Κύκλος Χρηματοπιστηριακή Α.Ε.Π.Ε.Υ.

### Γνωστοποιήσεις για την εταιρία

Η Κύκλος Χρηματοπιστηριακή Α.Ε.Π.Ε.Υ. και οι εργαζόμενοι της ενδέχεται να προβαίνουν σε κάθε είδους νόμιμες συναλλαγές επί μετοχών των αναφερομένων εταιριών για ίδιο λογαριασμό ή για λογαριασμό τρίτων ή και να παρέχουν τις υπηρεσίες τους στους εκδότες των μετοχών αυτών. Συνεπώς, οι επενδυτές θα πρέπει να λαμβάνουν υπόψη τους ότι είναι πιθανόν να υπάρχει σύγκρουση συμφερόντων η οποία θα μπορούσε να επηρεάσει την αντικειμενικότητα της ανάλυσης. Η Κύκλος Χρηματοπιστηριακή Α.Ε.Π.Ε.Υ. δεν αναλαμβάνει ευθύνη για επενδυτικές αποφάσεις βασισμένες στα κείμενα ή τις αξιολογήσεις του παρόντος.

### Σημαντικές Γνωστοποιήσεις

Το περιεχόμενο των παραπάνω αναλύσεων, απόψεων, εκτιμήσεων, κρίσεων δεν έχει αποσταλεί στις αναφερόμενες εταιρίες και εκφράζει την άποψη του αναλυτή κατά την ημερομηνία σύνταξης της ανάλυσης / πρωινής ενημέρωσης / εβδομαδιαίας στρατηγικής και υπόκεινται σε αλλαγές χωρίς προηγούμενη προειδοποίηση. Η ανανέωση των αναλύσεων των επιμέρους αναφερόμενων εταιριών γίνεται σε μη προκαθορισμένες ημερομηνίες αναλόγως με τις εταιρικές ανακοινώσεις και τις εξελίξεις που αφορούν τον κλάδο ή την αγορά και που ενδέχεται να έχουν σημαντική επίδραση στις απόψεις ή συστάσεις που αναφέρονται στο παρόν σημείωμα. Η ανάλυση / πρωινή ενημέρωση / εβδομαδιαία στρατηγική εκπονήθηκε από το τμήμα ανάλυσης με απόλυτη εχεμύθεια και εμπιστευτικότητα χωρίς τη συμμετοχή στελεχών εκτός του τμήματος αυτού και δημοσιοποιήθηκε μετά την ολοκλήρωσή της ταυτοχρόνως στο κοινό και τα στελέχη της εταιρίας.

### Δήλωση Αποποίησης

Το παρόν δεν αποτελεί προτροπή για την αγορά, πώληση ή/και διακράτηση αξιών και αποσκοπεί στην ενημέρωση των επενδυτών. Δεν επιτρέπεται να αναπαραχθεί, αποθηκευτεί σε σύστημα από το οποίο μπορεί να ανακτηθεί, ή να διαβιβαστεί περαιτέρω, σε οποιαδήποτε μορφή ή με οποιοδήποτε μέσο, ηλεκτρονικό, μηχανικό, φωτοτυπικό, μαγνητοφωνικό ή άλλο, εν όλω ή εν μέρει, σε κανένα πρόσωπο, για οποιοδήποτε λόγο ή/και σκοπό χωρίς την προηγούμενη έγγραφη άδεια της ΚΥΚΛΟΣ ΑΧΕΠΕΥ. Το παραπάνω έγγραφο δημιουργήθηκε από το Τμήμα Ανάλυσης, τηλ. 210-3364300, fax. 210-3239122, e-mail: [analysis@cyclos.gr](mailto:analysis@cyclos.gr).

(Πηγή ειδήσεων : "www.euro2day.gr", "www.ase.gr", "www.insider.gr", "www.naftemporiki.gr", "www.liberal.gr", "www.capital.gr" "www.tovima.gr" "www.kathimerini.gr", "www.newmoney.gr", "www.bankingnews.gr", "www.mononews.gr", "www.protothema.gr", "reporter.gr", "amna.gr" )