

Δείκτες

	Κλείσιμο	%Ημ.	%ΥΤΔ
Γενικός	630,72	-0,36%	-31,2%
FTSE/ASE LARGE CAP	1.522,05	-0,44%	-33,8%
FTSE/ASE MID CAP	822,85	-1,28%	-31,2%
FTSE/ASE 80	151,12	0,00%	0,0%
Τράπεζες	336,40	-2,07%	-62,0%
Τηλεπικοινωνίες	3.370,07	2,37%	-14,1%
Κατασκευές-Υλικά	2.072,88	-1,05%	-32,8%
Πετρέλαιο & Αέριο	3.056,18	-1,45%	-39,5%
Κοινής Ωφελείας	3.212,70	-0,58%	0,9%
Τροφίμων & Ποτών	8.558,43	1,75%	-24,0%

Σχόλιο Ημέρας

Υποχώρηση κατά 0,36% κατέγραψε ο Γενικός Δείκτης του Χ.Α. (7^η συνεχόμενη) στη χθεσινή συνεδρίαση κλείνοντας στις 630,72 μονάδες. Παράλληλα, η αξία των συναλλαγών διαμορφώθηκε στα 51,9 εκ. ευρώ. Το ξεκίνημα της συνεδρίασης και μέχρι τις 1μμ περίπου ανήκε στους αγοραστές καθώς από το ξεκίνημα επιδίωξαν να αλλάξουν το σκηνικό και με οδηγό τις τράπεζες ώθησαν το Γ.Δ. ως τις 641 μονάδες. Όμως, η συνέχεια ανήκε στους πωλητές που με σχετική ευκολία οδήγησαν το Γ.Δ. σε αρνητικό έδαφος επιτρέποντας στους αγοραστές την αναρρίχηση μέχρι τις 630 μονάδες, ενώ την ίδια ώρα οι ευρωπαϊκές αγορές κινούνταν ανοδικά και οι αποδόσεις των 10ετών τίτλων διαμορφώνονταν στο 1,20%. Έτσι, ο τραπεζικός δείκτης (-2,07%, ενδοσυνεδριακά ως +2,73%) κατέγραψε απώλειες με την Πειραιώς (-2,98%) να υποαποδίδει. Απώλειες ακόμη κατέγραψαν τα ΕΛΠΕ (-2,11%), η Motor Oil (-1,13%), ο ΟΠΑΠ (-1,84%), η Βιοχάλκο (-1,75%), ο ΑΔΜΗΕ (-2,55%), το Jumbo (-1,20%), η ΕΧΑΕ (-1,88%) και η ΓΕΚΤΕΡΝΑ (-1,30%). Στον αντίποδα, κέρδη κατέγραψε ο ΟΤΕ (+2,42%), ο ΟΛΠ (+1,16%), ο Μυτιληναίος (+1,56%), ο Σαράντης (+2,07%) και η ΕΕΕ (+1,78%). Απολογιστικά, 42 μετοχές κατέγραψαν κέρδη έναντι 54 εκείνων που υποχώρησαν. Η ασύμμετρη συμπεριφορά του ελληνικού χρηματιστηρίου συνεχίζεται καθώς επικρατεί η εκτίμηση ότι η πανδημία και η έξαρσή της θα οδηγήσει στο δυσμενές σενάριο τα μεγέθη της ελληνικής οικονομίας. Παραμένει πιθανή η προσπάθεια αντίδρασης με στόχο την ανακατάληψη των 650 μονάδων του Γ.Δ. που όμως υπονομεύεται από την ένταση των ελληνοτουρκικών σχέσεων και τα πιθανά αρνητικά παρεπόμενα γεγονότα.

Στατιστικά

Μετοχές	Ανοδικές	Καθοδικές	Σταθερές
	45	63	17

Στατιστικά

	13/07/20	10/07/20
Αξία Συναλλαγών (€ σε εκατ.)	49	40
Μεταβολή Αξίας Συναλλαγών		22%
Κεφαλαιοποίηση (€ σε δις.)	43,7	43,7
Κεφαλαιοποίηση/ΑΕΠ 2016		25%

Παράγωγα

FTSE-20	ASE	ADEX	% Premium (Discount)
Ιούλιος 2020	1.522,05	1.526,00	0,26
Αύγουστος 2020	1.522,05	1.521,00	-0,07
Σεπτέμβριος 2020	1.522,05	1.521,00	-0,07

Μεγαλύτερη Άνοδος

Μετοχή	Κλείσιμο	%Δ
ΠΑΙΡΗΣ Ε. ΑΒΕΕ (ΚΟ)	0,29	20,83
ΤΡΙΑ ΑΛΦΑ (ΠΟ)	2,18	19,78
ΤΡΙΑ ΑΛΦΑ (ΚΟ)	3,68	19,48
ΧΑΪΔΕΜΕΝΟΣ (ΚΟ)	0,58	12,75
ΜΟΤΟΔΥΝΑΜΙΚΗ Α.Ε.Ε.	0,90	11,39

Μεγαλύτερη Πτώση

Μετοχή	Κλείσιμο	%Δ
ΕΛΓΕΚΑ ΑΕ (ΚΟ)	0,30	-10,18
ΜΟΔΑ ΒΑΓΝΟ ΑΕ (ΚΟ)	0,35	-9,82
ΙΝΤΕΑΛ ΟΜΙΛΟΣ (ΚΟ)	1,02	-9,73
ΙΝΤΡΑΚΑΤ	1,19	-6,32
ΛΑΒΙΡΦΑΡΜ (ΚΟ)	0,27	-6,25

Υψηλ. Όγκος Συν/γών

Μετοχή	Τεμάχια	%Δ
ALPHA BANK (ΚΟ)	7.558.278	-2,55
EUROBANK HOLDINGS (ΚΟ)	8.189.745	-1,27
ΕΘΝΙΚΗ (ΚΟ)	2.728.059	-2,11
ΤΡΑΠΕΖΑ ΠΕΙΡΑΙΩΣ (ΚΟ)	2.111.894	-2,98
MARFIN INVESTMENT GROUP	2.116.654	-2,86

Υψηλ. Αξία Συν/γών

Μετοχή	Ευρώ	%Δ
ΟΤΕ(ΚΟ)	17.979.693	2,42
ALPHA BANK (ΚΟ)	4.627.934	-2,55
ΟΠΑΠ ΑΕ (ΚΟ)	5.481.781	-1,84
ΕΘΝΙΚΗ (ΚΟ)	3.320.730	-2,11
EUROBANK HOLDINGS (ΚΟ)	3.225.941	-1,27

Επιχειρηματικά Νέα

Performance Technologies: Κορυφαίος Solution Provider της Hewlett Packard Enterprise. Υπενθυμίζεται ότι ο κύκλος εργασιών το 2019 ήταν €25,9 εκ. έναντι 21,3 εκ. το 2018 και τα καθαρά κέρδη στα €1,9 εκ. έναντι 1.4 εκ. το 2018.

Οικοδομική δραστηριότητα Απριλίου: μείωση κατά 22,4% στον αριθμό των οικοδομικών αδειών, κατά 21,8% στην επιφάνεια και κατά 18,7% στον όγκο, σε σχέση με τον αντίστοιχο μήνα του 2019. Όμως, το τετράμηνο Ιαν. - Απριλίου 2020, η συνολική Οικοδομική Δραστηριότητα εμφανίζει αύξηση κατά 24,4% στον αριθμό των οικοδομικών αδειών, κατά 31,6% στην επιφάνεια και κατά 31,4% στον όγκο, σε σχέση με το αντίστοιχο τετράμηνο του έτους 2019.

Στην τελική ευθεία οδηγούνται οι προσπάθειες τριών υπουργείων (Ενέργειας κοκ) για την τελική απόφαση ως προς την απαιτούμενη παρέμβαση για τη διάσωση της επένδυσης του Πρίνου (εταιρεία Energean). Το νομικό κείμενο θα συνοδεύσει το αίτημα της ελληνικής πλευράς προς την Ε.Ε. για την παροχή οικονομικής ενίσχυσης.

Δραματική ήταν η εικόνα της αεροπορικής κίνησης τον Ιούνιο, όπως προκύπτει από τα στοιχεία της ΥΠΑ. Στα αεροδρόμια της χώρας διακινήθηκαν μόλις 588.186 επιβάτες, μείωση 93% σε σχέση με το 2019, όπου είχαν διακινήθει 8.427.908 επιβάτες.

Θεσμοί: Αξιολόγηση-εξπρές με τον πτωχευτικό νόμο στο επίκεντρο. Αλληπάλληλες τηλεδιασκέψεις με τους θεσμούς για την 7η αξιολόγηση της ελληνικής οικονομίας.

ΔΕΗ Ανανεώσιμες: Πέντε εταιρείες και κοινοπραξίες διεκδικούν, σύμφωνα με έγκυρες πληροφορίες, την κατασκευή του πάρκου Φωτοβολταϊκών ισχύος 200 MW στην Κοζάνη. Αβαξ, Αρχιρόδοι και ΜΕΤΚΑ ανάμεσά τους.

ΔΙΕΘΝΕΙΣ ΔΕΙΚΤΕΣ	ΤΙΜΗ	ΜΕΤΑΒΟΛΗ	% YTD
ΑΜΕΡΙΚΗ			
MSCI WORLD	2253,76	-0,26%	-4,44%
MSCI EMERGING	1071,36	0,22%	-3,88%
S&P 500	3155,22	-0,94%	-2,34%
DOW JONES	26085,80	0,04%	-8,59%
NASDAQ 100	10390,84	-2,13%	15,81%
BRAZIL IBOVESPA	98697,10	-1,33%	-14,66%
ΕΥΡΩΠΗ			
EURO STOXX 50	3350,00	1,63%	-10,55%
STOXX 600	370,50	1,00%	-10,90%
DAX 30	12799,97	1,32%	-3,39%
FTSE 100	6176,19	1,33%	-18,11%
CAC 40	5056,23	1,73%	-15,42%
IBEX 35	7426,90	1,45%	-22,22%
SWISS MARKET SMI	10300,96	0,69%	-2,98%
RUSSIAN RTSI \$	1234,50	-0,90%	-20,30%
TURKEY BIST 100	118398,67	3,13%	3,47%
ΑΣΙΑ			
NIKKEI 225	22580,86	2,22%	-4,55%
HANG SENG	25386,01	0,17%	-9,95%
SHANGHAI COMP.	3389,387	1,83%	11,12%
ΜΕΤΑΒΛΗΤΟΤΗΤΑ			
CBOE VIX	33,67	-6,71%	144,34%
VSTOXX	36,10	-12,83%	158,68%
ΕΜΠΟΡΕΥΜΑΤΑ (ΣΜΕ)			
CRUDE OIL (WTI)	39,28	-2,04%	-32,64%
BRENT OIL	41,98	-1,73%	-32,81%
GOLD	1814,10	0,68%	16,79%
ALUMINIUM	1688,50	1,47%	-6,63%
COPPER	6412,00	1,78%	6,43%
Baltic Dry Index	1810,00	0,00%	64,40%

ΟΜΟΛΟΓΑ	ΑΠΟΔΟΣΗ
ΗΠΑ	
US 10 Year	0,62%
ΗΝ. ΒΑΣΙΛΕΙΟ	
UK 10 Year	0,19%
ΕΥΡΩΠΗ	
EU 10 Year	-0,42%
ΙΑΠΩΝΙΑ	
JP 10 Year	0,04%

ΕΛΛΗΝΙΚΑ ΚΡΑΤΙΚΑ ΟΜΟΛΟΓΑ	
GR 10 Year	1,22%
GR 15 Year	1,30%
GR 20 Year	1,43%

ΕΛΛΗΝΙΚΑ ΕΤΑΙΡΙΚΑ ΟΜΟΛΟΓΑ	ΛΗΞΗ
TERNA ENERGY	2,77%
ΕΛΠΕ	2,36%
HOUSE MARKET	2,64%
ΟΤΕ	1,09%
ΜΥΤΙΑ	2,50%
TITAN	1,63%
MOTOR OIL	2,66%
	22/10/2026
	04/10/2024
	04/10/2021
	24/09/2026
	01/12/2024
	17/06/2021
	01/04/2022

ΣΥΝΑΛΛΑΓΜΑ	ΤΙΜΗ	% YTD
EUR/USD	1,1342	1,15
EUR/GBP	0,9036	-6,38
EUR/CHF	1,0685	1,60
EUR/JPY	121,6200	0,12
USD/CNH	7,0113	-0,71

ΔΙΕΘΝΕΙΣ ΑΓΟΡΕΣ

Αγορά Μετοχών

Ο Dow Jones ενισχύθηκε 0,04% στις 26.085 μονάδες, ο S&P 500 σημείωσε πτώση 0,94% στις 3.155 μονάδες και ο Nasdaq κινήθηκε χαμηλότερα 2,13% στις 10.390 μονάδες.

Στη Φρανκφούρτη, ο δείκτης DAX κινήθηκε 1,32% υψηλότερα στις 12.799 μονάδες, στο Λονδίνο ο FTSE 100 σημείωσε κέρδη 1,33% στις 6.176 μονάδες, ενώ στο Παρίσι ο CAC 40 κατέγραψε άνοδο 1,73% στις 5.056 μονάδες.

Οικονομικά στοιχεία - Διεθνείς εξελίξεις

Με μεικτά πρόσημα έκλεισαν οι αμερικανικές μετοχές τη Δευτέρα, μετά από ένα αρχικό ράλι που οδήγησε τον Nasdaq σε νέο ενδοσυνεδριακό υψηλό και τον S&P 500 σε θετικό έδαφος για το έτος, καθώς οι τεχνολογικές μετοχές γύρισαν στο «κόκκινο» και επέστρεψαν οι ανησυχίες για την αύξηση των κρουσμάτων στις ΗΠΑ.

Η πολιτεία της Καλιφόρνια ανακοίνωσε ότι θα επιβάλει πιο αυστηρά μέτρα για τον έλεγχο της εξάπλωσης της πανδημίας, κλείνοντας τους εσωτερικούς χώρους για τα μπαρ και τα εστιατόρια, όπως και τα κλειστά σινεμά.

Εν τω μεταξύ, η Φλόριντα ανακοίνωσε τον δεύτερο υψηλότερο ημερήσιο απολογισμό κρουσμάτων, μετά το ρεκόρ της Κυριακής. Η Φλόριντα μαζί με την Αριζόνα, την Καλιφόρνια και το Τέξας έχουν αναδειχθεί στα νέα επίκεντρα της πανδημίας στις ΗΠΑ τις τελευταίες εβδομάδες. Οι μολύνσεις νέου κορωνοϊού έχουν καταγράψει κατακόρυφη άνοδο σε 40 από τις 50 πολιτείες τις τελευταίες δύο εβδομάδες. Με κέρδη έκλεισαν οι ευρωπαϊκές αγορές τη Δευτέρα.

Τη Δευτέρα ξεκίνησαν και οι ανακοινώσεις αποτελεσμάτων τριμήνου, με την PepsiCO να ανακοινώνει στοιχεία που ήταν καλύτερα από τις προβλέψεις των αναλυτών. Η μετοχή έκλεισε με κέρδη πάνω από 1%. Την Τρίτη θα ανακοινώσουν αποτελέσματα οι JPMorgan, Citigroup και Wells Fargo.

Τα εταιρικά κέρδη προβλέπεται να βουτήξουν 44% το δεύτερο τρίμηνο, καταγράφοντας τη μεγαλύτερη πτώση από το τέταρτο τρίμηνο του 2008, σύμφωνα με στοιχεία της Refinitiv.

Οι Pfizer και BioNTech ανακοίνωσαν ότι τα εμβόλια BNT162b1 και BNT162b2 έλαβαν τον χαρακτηρισμό «fast track». Ο χαρακτηρισμός «fast track» από την Υπηρεσία Τροφίμων και Φαρμάκων των ΗΠΑ χορηγείται για να επιταχύνει την εξέταση νέων φαρμάκων και εμβολίων που δείχνουν δυνατότητα αντιμετώπισης ιατρικών αναγκών.

Το θετικό επενδυτικό κλίμα έρχεται κόντρα στη διαρκή άνοδο των κρουσμάτων στις ΗΠΑ και στον υπόλοιπο κόσμο. Την Κυριακή, η Φλόριντα ανακοίνωσε 15.299 νέα κρούσματα, το υψηλότερο επίπεδο από οποιαδήποτε πολιτεία των ΗΠΑ. Εν τω μεταξύ, οι ΗΠΑ έχουν ανακοινώσει περισσότερες από 60.000 νέες μολύνσεις για τρεις διαδοχικές ημέρες.

Το έλλειμμα της ομοσπονδιακής κυβέρνησης των ΗΠΑ εκτοξεύτηκε στα 864 δισ. δολάρια τον Ιούνιο, καθώς η Ουάσιγκτον δαπάνησε τεράστια ποσά για την στήριξη της οικονομίας και των εργαζομένων.

Το συνολικό δημοσιονομικό έλλειμμα από τις αρχές του έτους σκαρφάλωσε στα 2,7 τρισ. δολάρια έναντι 747 δισ. δολαρίων την αντίστοιχη περίοδο του 2019.

Οικονομικό Ημερολόγιο Ξένων Αγορών

Τρίτη 14 Ιουλίου 2020				
02:01	GBP	<u>Παρακολούθηση Λιανικών Πωλήσεων BRC (ετήσια) (Jun)</u>	10,9%	7,9%
09:00	GBP	<u>Αλλαγή Μέτρησης Διεκδικητή (Jun)</u>	400,0K	528,9K
09:00	GBP	<u>Μεταβολή Απασχόλησης 3Μ/3Μ (μηνιαία) (May)</u>	-83K	6K
09:00	GBP	<u>ΑΕΠ (μηνιαία)</u>		-20,4%
09:00	GBP	<u>Βιομηχανική Παραγωγή (μηνιαία) (May)</u>	6,0%	-20,3%
09:00	GBP	<u>Βιομηχανική Παραγωγή (μηνιαία) (May)</u>	8,0%	-24,3%
09:00	GBP	<u>Μεταβολή ΑΕΠ τριμηνιαίας περιόδου</u>		-10,4%
09:00	GBP	<u>Εμπορικό Ισοζύγιο (May)</u>	-8.10B	-7,49B
09:00	GBP	<u>Εμπορικό Ισοζύγιο Εκτός ΕΕ (May)</u>		-2,66B
12:00	EUR	<u>Βιομηχανική Παραγωγή (μηνιαία) (May)</u>	15,0%	-17,1%
12:00	EUR	<u>Οικονομική Αντίληψη ZEW (Jul)</u>		58,6
14:00	USD	<u>Μηνιαία Έκθεση ΟΠΕΚ</u>		
15:30	USD	<u>Βασικός Δείκτης Τιμών Καταναλωτή (ετήσια) (Jun)</u>	1,1%	1,2%
15:30	USD	<u>Βασικός Δείκτης Τιμών Καταναλωτή (μηνιαία) (Jun)</u>	0,1%	-0,1%
15:30	USD	<u>Δείκτης Τιμών Καταναλωτή (μηνιαία) (Jun)</u>	0,5%	-0,1%
Αβέβαιος	GBP	<u>Υπολογισμός ΑΕΠ NIESR</u>		-17,6%
21:00	USD	<u>Ομιλία μέλους FOMC Brainard</u>		
21:30	USD	<u>Ομιλία του Μέλους Ομοσπονδιακής Επιτροπής Ανοιγτής Αγοράς, Bullard</u>		
23:30	USD	<u>Εβδομαδιαίο Απόθεμα Αργού πετρελαίου API</u>		2,000M

Γενικός Δείκτης Χ.Α.

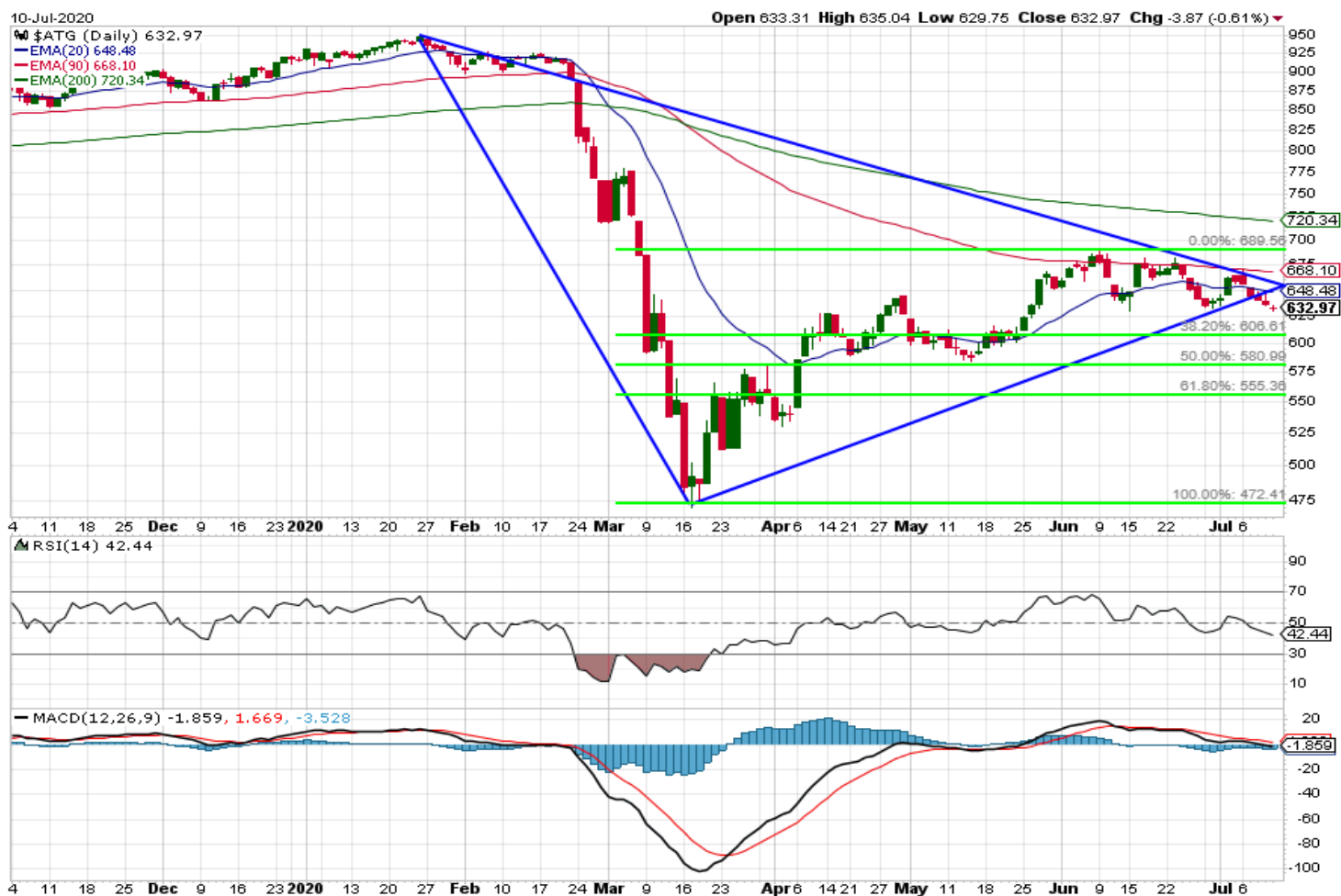

Η αδυναμία διάσπασης της αντίστασης των 675μ και η αστάθεια στις διεθνείς αγορές οδήγησαν τον ΓΔ χαμηλότερα, παραβιάζοντας σημαντικές στηρίξεις. Πλέον το σενάριο επαναπροσέγγισης των 600μ φαντάζει αρκετά πιθανό με πρώτη σημαντική στήριξη τις 605μ. Η πτωτική τάση της αγοράς θα αντιστραφεί μόνο με επιστροφή του ΓΔ πάνω από τις 675μ. Ο MACD επιβεβαίωσε το σήμα πώλησης.

Κρίσιμες ημερομηνίες για το 2020

24 Ιουλίου 2020: Ανακοίνωση αξιολόγησης αξιόχρεου ελληνικού δημοσίου από Fitch

12 Αύγουστου 2020: Ανακοίνωση δεικτών MSCI

23 Οκτωβρίου 2020: Ανακοίνωση αξιολόγησης αξιόχρεου ελληνικού δημοσίου από Standard and Poor's

23 Οκτωβρίου 2020: Ανακοίνωση αξιολόγησης αξιόχρεου ελληνικού δημοσίου από DBRS

6 Νοεμβρίου 2020: Ανακοίνωση αξιολόγησης αξιόχρεου ελληνικού δημοσίου από Moody's

10 Νοεμβρίου 2020: Ανακοίνωση δεικτών MSCI

Οικονομικό Ημερολόγιο Εβδομάδας

Μερίσματα

Ημερομηνία	Τίτλος	Χρόνος αναφοράς
13/7/2020	Έρευνα Οικοδομικής Δραστηριότητας	Απρίλιος 2020
14/7/2020	Δείκτης Τιμών Εισαγωγών στη Βιομηχανία	Μάιος 2020
15/7/2020	Αφίξεις και Διανυκτερεύσεις στα Καταλύματα Ξενοδοχειακού Τύπου και Κάμπινγκ (οριστικά στοιχεία)	2019
15/7/2020	Δείκτες Τιμών Εισροών και Εκροών στη Γεωργία - Κτηνοτροφία	Μάιος 2020
15/7/2020	Κίνηση Μουσείων και Αρχαιολογικών Χώρων	Μάρτιος 2020
16/7/2020	Δύναμη του Ελληνικού Εμπορικού Στόλου	Μάιος 2020
17/7/2020	Εξέλιξη Κύκλου Εργασιών Επιχειρήσεων σε Αναστολή Λειτουργίας λόγω της Πανδημίας της Νόσου του Κορωνοϊού 2019 (COVID-19)	Μάιος 2020
20/7/2020	Δείκτης Κύκλου Εργασιών στη Βιομηχανία	Μάιος 2020
21/7/2020	Αφίξεις και διανυκτερεύσεις στα Καταλύματα Σύντομης Διαμονής (Ενοικιαζόμενα Δωμάτια)	2019
21/7/2020	Επιχειρήσεις Παροχής Καταλυμάτων και Υπηρεσιών Εστίασης	Μάιος 2020

Μ Ε Τ Ο Χ Η	Μ Ε Ρ . Α Π Ο Δ Ο Σ Η	Η Μ Ε Ρ . Α Π Ο Κ Ο Π Η Σ	Μ Ε Ρ Ι Σ Μ Α
Α Ρ Α Γ	# Τ Ι Μ Η !	03/06/2019	0,60
Α Δ Μ Η Ε	3,85%	02/08/2019	0,09
Ε Ε Ε Κ	# Τ Ι Μ Η !	02/07/2020	0,62
Ε Λ Λ	5,24%	26/03/2020	0,67
Ε Λ Π Ε	8,98%	29/06/2020	0,25
Ε Ν Τ Ε Ρ	2,67%	28/06/2019	0,04
Ε Υ Δ Α Π	5,45%	30/06/2020	0,38
Ε Υ Α Π Σ	6,49%	09/07/2020	0,27
Ε Λ Τ Ο Ν	3,14%	# Ν / Α Ν / Α	0,04
Ε Υ Π Ι Κ	6,99%	06/05/2020	0,24
Ι Ν Τ Ε Ρ Κ Ο	5,71%	02/07/2020	0,36
Κ Α Ρ Ε Λ	3,62%	29/06/2020	9,40
Κ Ρ Ι - Κ Ρ Ι	2,56%	22/08/2019	0,15
Μ Ο Η	9,50%	24/06/2020	0,80
Μ Π Ε Λ Α	# Τ Ι Μ Η !	30/06/2020	0,24
Μ Υ Τ Ι Λ	4,85%	24/06/2020	0,36
Ο Λ Θ	5,57%	06/07/2020	1,17
Ο Π Α Π	7,03%	21/07/2020	0,70
Ο Τ Ε	4,57%	09/07/2020	0,56
Ο Τ Ο Ε Λ	6,87%	# Ν / Α Ν / Α	0,23
Ο Λ Π	3,09%	27/07/2020	0,54
Ρ Ο Δ Ε Α	7,47%	20/04/2020	0,30
Τ Ε Ν Ε Ρ Γ Α	5,28%	30/06/2020	0,11
Π Λ Α Θ	2,48%	20/06/2019	0,04
Σ Α Ρ	1,99%	11/05/2020	0,17

ΓΕΝΙΚΕΣ ΣΥΝΕΛΕΥΣΕΙΣ

Εταιρεία	Ημερομηνία	Εταιρεία	Ημερομηνία
ΑΛΟΥΜΥΛ ΒΙΟΜΗΧΑΝΙΑ ΑΛΟΥΜΙΝΙΟΥ Α.Ε.	13/07/2020	ΚΥΛΙΝΔΡΟΜΥΛΟΙ Κ. ΣΑΡΑΝΤΟΠΟΥΛΟΣ Α.Ε.	23/07/2020
A.S. ΕΜΠΟΡΙΚΗ-ΒΙΟΜ. ΕΤΑΙΡΙΑ Η/Υ & ΠΑΙΧΝΙΔΙΩΝ	14/07/2020	ΙΝΤΡΑΚΟΜ Α.Ε. ΣΥΜΜΕΤΟΧΩΝ	24/07/2020
ΜΕΝΑCO ΜΕΤΑΛΛΟΥΡΓΙΚΗ Α.Β.Ε.Ε.	15/07/2020	Ε. ΠΑΙΡΗΣ Α.Β.Ε.Ε ΠΛΑΣΤΙΚΩΝ	24/07/2020
ΑΥΤΟΗΕΛΛΑΣ ΑΝ ΤΟΥΡ & ΕΜΠΟΡΙΚΗ ΕΤΑΙΡΕΙΑ	15/07/2020	ΙΛΥΔΑ ΑΕ	24/07/2020
ΑΔΜΗΕ ΣΥΜΜΕΤΟΧΩΝ Α.Ε.	16/07/2020	PASAL ΑΝ. ΕΤ. ΑΝΑΠΤΥΞΕΩΣ ΑΚΙΝΗΤΩΝ	27/07/2020
ΑΦΟΙ Χ. ΚΟΡΔΕΛΛΟΥ Α.Ε.Β.Ε.	16/07/2020	ΔΔΙΟΣ ΠΛΑΣΤΙΚΑ ΑΒΕΕ	27/07/2020
ΣΩΛΗΝΟΥΡΓΕΙΑ ΤΖΙΡΑΚΙΑΝ ΠΡΟΦΙΛ Α.Ε.	17/07/2020	ΒΑΡΒΑΡΕΣΟΣ Α.Ε.	27/07/2020
ΕΛ. Δ. ΜΟΥΖΑΚΗΣ Α.Ε.Β.Ε.Μ. & Ε	17/07/2020	ΟΜΙΛΟΣ ΙΝΤΕΑΛ Α.Β.Ε.Ε.Δ.Ε.	27/07/2020
ΙΝΤΡΑΚΟΜ ΚΑΤ Α.Ε.ΤΕΧΝ. ΕΡΓΩΝ & ΜΕΤΑΛ.ΚΑΤ.	17/07/2020	ΕΡΙΟΥΡΓΙΑ ΤΡΙΑ ΑΛΦΑ Α.Ε.	28/07/2020
ΟΡΓΑΝΙΣΜΟΣ ΛΙΜΕΝΟΣ ΠΕΙΡΑΙΩΣ Α.Ε.	17/07/2020	ΕΥΡΟΒΑΝΚ ΕΡΓΑΣΙΑΣ ΥΠΗΡΕΣΙΩΝ ΚΑΙ ΣΥΜ. Α.Ε.	28/07/2020
ΒΙΣ Α.Ε.	20/07/2020	ΠΑΠΟΥΤΣΑΝΗΣ ΑΒΕΕ ΚΑΤΑΝΑΛΩΤΙΚΩΝ ΑΓΑΘΩΝ	29/07/2020
ΑΕΡΟΠΟΡΙΑ ΑΙΓΑΙΟΥ Α.Ε.	21/07/2020	ΚΥΡΙΑΚΟΥΛΗΣ Μ.Κ.Ν	29/07/2020
Ι. ΚΛΟΥΚΙΝΑΣ - Ι. ΛΑΠΠΑΣ ΤΕΧΝ ΚΑΙ ΕΜΠ Α.Ε.	21/07/2020	ΒΑΡΑΓΚΗΣ Α.Β.Ε.Π.Ε.	29/07/2020
ΑΥΕ Α.Ε.	21/07/2020	ΓΙΟΥΡΟΜΠΡΟΚΕΡΣ ΜΕΣΙΤΕΣ ΑΣΦΑΛΙΣΕΩΝ Α.Ε.	29/07/2020
ΔΙΟΝΙΣ ΑΕΒΕ	21/07/2020	Logismos ΣΥΣΤΗΜΑΤΑ ΠΛΗΡΟΦΟΡΙΚΗΣ Α.Ε.	29/07/2020
CENTRIC ΣΥΜΜΕΤΟΧΩΝ Α.Ε.	22/07/2020	ΕΥΡΩΣΥΜΒΟΥΛΟΙ Α.Ε. ΣΥΜΒ ΑΝ. ΚΑΙ ΤΕΧΝ/ΓΙΑΣ	30/07/2020
ΕΛΓΕΚΑ Α.Ε.	23/07/2020	ΤΡΑΣΤΟΡ Α.Ε.Ε. ΑΚΙΝΗΤΗΣ ΠΕΡΙΟΥΣΙΑΣ	30/07/2020

ΕΤΑΙΡΙΚΗ ΔΙΑΦΘΩΡΩΣΗ

Αγορά εσωτερικού

Αναστάσιος Σταματόπουλος,
Ιωάννης Βλαχάκης,
Δημήτριος Τζάνας,
Εμμανουήλ Στάικος,
Νεκτάριος Ιωάννου,
Αλεξάνδρα Βοϊλή

Διεθνείς αγορές

Παναγιώτης Δουκέλης,
Δημήτριος Μούρκας
Ιωάννης Βλαχάκης

Θεσμικοί επενδυτές

Αναστάσιος Σταματόπουλος,
Εμμανουήλ Στάικος,
Γεώργιος Καψουλάκης

Εξυπηρέτηση πελατείας

Ελένη Γιαννακοπούλου

Παράγωγα

Νικόλαος Αλευρομάγειρας,
Νικόλαος Γιαννόπουλος

Σημαντικές Γνωστοποιήσεις

Πιστοποίηση Αναλυτών

Η Κύκλος Χρηματοπιστηριακή Α.Ε.Π.Ε.Υ. βεβαιώνει ότι οι απόψεις σχετικά με εταιρίες και μετοχές που εμπεριέχονται στο παρόν σημείωμα αντικατοπτρίζουν αποκλειστικά και μόνο προσωπικές απόψεις των αναλυτών και ότι κανένα τμήμα της χρηματικής τους αποζημίωσης δεν συνδέεται και ούτε πρόκειται να συνδεθεί άμεσα ή έμμεσα με τις συγκεκριμένες συστάσεις ή απόψεις τους. Η χρηματική αποζημίωσή τους, επίσης, δεν σχετίζεται με καμία υπηρεσία επενδυτικής τραπεζικής που έχει τυχόν παρασχεθεί από την Κύκλος Χρηματοπιστηριακή Α.Ε.Π.Ε.Υ.

Γνωστοποιήσεις για την εταιρία

Η Κύκλος Χρηματοπιστηριακή Α.Ε.Π.Ε.Υ. και οι εργαζόμενοι της ενδέχεται να προβαίνουν σε κάθε είδους νόμιμες συναλλαγές επί μετοχών των αναφερομένων εταιριών για ίδιο λογαριασμό ή για λογαριασμό τρίτων ή και να παρέχουν τις υπηρεσίες τους στους εκδότες των μετοχών αυτών. Συνεπώς, οι επενδυτές θα πρέπει να λαμβάνουν υπόψη τους ότι είναι πιθανόν να υπάρχει σύγκρουση συμφερόντων η οποία θα μπορούσε να επηρεάσει την αντικειμενικότητα της ανάλυσης. Η Κύκλος Χρηματοπιστηριακή Α.Ε.Π.Ε.Υ. δεν αναλαμβάνει ευθύνη για επενδυτικές αποφάσεις βασισμένες στα κείμενα ή τις αξιολογήσεις του παρόντος.

Σημαντικές Γνωστοποιήσεις

Το περιεχόμενο των παραπάνω αναλύσεων, απόψεων, εκτιμήσεων, κρίσεων δεν έχει αποσταλεί στις αναφερόμενες εταιρίες και εκφράζει την άποψη του αναλυτή κατά την ημερομηνία σύνταξης της ανάλυσης / πρωινής ενημέρωσης / εβδομαδιαίας στρατηγικής και υπόκεινται σε αλλαγές χωρίς προηγούμενη προειδοποίηση. Η ανανέωση των αναλύσεων των επιμέρους αναφερόμενων εταιριών γίνεται σε μη προκαθορισμένες ημερομηνίες αναλόγως με τις εταιρικές ανακοινώσεις και τις εξελίξεις που αφορούν τον κλάδο ή την αγορά και που ενδέχεται να έχουν σημαντική επίδραση στις απόψεις ή συστάσεις που αναφέρονται στο παρόν σημείωμα. Η ανάλυση / πρωινή ενημέρωση / εβδομαδιαία στρατηγική εκπονήθηκε από το τμήμα ανάλυσης με απόλυτη εχεμύθεια και εμπιστευτικότητα χωρίς τη συμμετοχή στελεχών εκτός του τμήματος αυτού και δημοσιοποιήθηκε μετά την ολοκλήρωσή της ταυτοχρόνως στο κοινό και τα στελέχη της εταιρίας.

Δήλωση Αποποίησης

Το παρόν δεν αποτελεί προτροπή για την αγορά, πώληση ή/και διακράτηση αξιών και αποσκοπεί στην ενημέρωση των επενδυτών. Δεν επιτρέπεται να αναπαραχθεί, αποθηκευτεί σε σύστημα από το οποίο μπορεί να ανακτηθεί, ή να διαβιβαστεί περαιτέρω, σε οποιαδήποτε μορφή ή με οποιοδήποτε μέσο, ηλεκτρονικό, μηχανικό, φωτοτυπικό, μαγνητοφωνικό ή άλλο, εν όλω ή εν μέρει, σε κανένα πρόσωπο, για οποιοδήποτε λόγο ή/και σκοπό χωρίς την προηγούμενη έγγραφη άδεια της ΚΥΚΛΟΣ ΑΧΕΠΕΥ. Το παραπάνω έγγραφο δημιουργήθηκε από το Τμήμα Ανάλυσης, τηλ. 210-3364300, fax. 210-3239122, e-mail: analysis@cyclos.gr.

(Πηγή ειδήσεων : "www.euro2day.gr", "www.ase.gr", "www.insider.gr", "www.naftemporiki.gr", "www.liberal.gr", "www.capital.gr" "www.tovima.gr" "www.kathimerini.gr", "www.newmoney.gr", "www.bankingnews.gr", "www.mononews.gr", "www.protothema.gr", "reporter.gr", "amna.gr")