

Δείκτες	Κλείσιμο	%Ημ.	%ΥΤΔ
Γενικός	628,50	2,18%	-31,4%
FTSE/ASE LARGE CAP	1.510,87	2,15%	-34,3%
FTSE/ASE MID CAP	840,87	2,59%	-29,6%
FTSE/ASE 80	151,12	0,00%	0,0%
Τράπεζες	320,23	7,16%	-63,8%
Τηλεπικοινωνίες	3.445,10	1,62%	-12,2%
Κατασκευές-Υλικά	2.136,05	1,67%	-30,7%
Πετρέλαιο & Αέριο	2.840,53	-0,16%	-43,7%
Κοινής Ωφελείας	3.366,45	0,64%	5,7%
Τροφίμων & Ποτών	8.449,95	1,86%	-25,0%

Σχόλιο Ημέρας

Άνοδο κατά 2,18% κατέγραψε ο Γενικός Δείκτης του Χ.Α. στη χθεσινή συνεδρίαση κλείνοντας στις 628,5 μονάδες. Παράλληλα, η αξία των συναλλαγών διαμορφώθηκε στα 33,8 εκ. ευρώ. Ο βηματισμός των ευρωπαϊκών αγορών δεν ευνοούσε το ελληνικό χρηματιστήριο, όμως 7 συνεχόμενες πτωτικές συνεδριάσεις για τις τράπεζες με απώλειες πάνω από 15% και το δείκτη κάτω από τις 300 μονάδες ήταν αρκετά δεδομένα για να φανούν τα αντανακλαστικά των αγοραστών. Και έτσι, μετά τις 4μμ, οι αγοραστές κινητοποιήθηκαν και με οδηγό τις τράπεζες αλλά και άλλους δεικτοβαρείς τίτλους οδήγησαν το Γ.Δ. ψηλότερα, ενώ στις δημοπρασίες καταγράφηκε η ψηλότερη επίδοση της ημέρας. Την ίδια ώρα, οι αποδόσεις των 10ετών τίτλων διαμορφώνονταν στο 1,032%. Έτσι, ο τραπεζικός δείκτης (+7,16%) κατέγραψε υψηλές αποδόσεις με την Πειραιώς να υπεραποδίδει. Κέρδη ακόμη κατέγραψε ο ΟΠΑΠ (+1,02%), ο ΟΤΕ (+1,63%), ο Ελλάκτωρ (+6,31%), ο Μυτιληναίος (+1,73%), η ΕΧΑΕ (+2,22%), η Τενέργα (+1,82%), η ΕΕΕ (+2,22%), ο Σαράντης (+2,26%), ο ΑΔΜΗΕ (+1,82%) και η ΓΕΚΤΕΡΝΑ (+2,56%). Στον αντίποδα, απώλειες κατέγραψε η ΔΕΗ (-0,41%), η Motor Oil (-0,75%), η ΕΥΔΑΠ (-0,45%), η Lamda (-0,35%) και ο Τιτάν (-0,35%). Απολογιστικά, 62 μετοχές κατέγραφαν κέρδη έναντι 26 εκείνων που υποχώρησαν. Το πρωί, η ΕΕΕ και η Frigoglass ανακοινώνουν τα μεγέθη τους για το 1^ο τρίμηνο. Η ανοδική κίνηση του τραπεζικού δείκτη μπορεί να συνεχιστεί με τα επίπεδα των 334-336 μονάδων να αποτελούν ισχυρό οχυρό αντίστασης απαιτώντας αισθητά βελτιωμένες συναλλαγές, εξέλιξη που μπορεί να επαναφέρει μια ακόμη προσπάθεια αναρρίχησης προς τις 650 μονάδες για το Γ.Δ.

Στατιστικά	Ανοδικές	Καθοδικές	Σταθερές
Μετοχές	66	34	14

Στατιστικά	04/08/20	03/08/20
Αξία Συναλλαγών (€ σε εκατ.)	31	30
Μεταβολή Αξίας Συναλλαγών		5%
Κεφαλαιοποίηση (€ σε δς.)	43,6	42,9
Κεφαλαιοποίηση/ΑΕΠ 2016		25%

Παράγωγα	ASE	ADEX	% Premium (Discount)
FTSE-20			
Αύγουστος 2020	1.510,87	1.513,00	0,14
Σεπτέμβριος 2020	1.510,87	1.510,00	-0,06
Οκτώβριος 2020	1.510,87	1.510,00	-0,06

Επιχειρηματικά Νέα

Τραπεζική άδεια απέκτησε η Viva Wallet. Το ίδρυμα ηλεκτρονικού χρήματος που ήδη δραστηριοποιείται σε 23 χώρες της ΕΕΑ, έγινε κι από τις λίγες neobanks που κατέχει τραπεζική άδεια.

Για τρίτο συνεχόμενο μήνα καταγράφεται τον Ιούλιο θετικός ρυθμός αύξησης των πωλήσεων για τον Όμιλο Jumbo κατά +8% περίπου, σε σχέση με τον αντίστοιχο περυσινό μήνα. Οι πωλήσεις του Ομίλου για τους πρώτους επτά μήνες του 2020 καταγράφονται μειωμένες κατά -12,5% περίπου σε σχέση με την αντίστοιχη περυσινή περίοδο.

Δuo νέα venture capital από την Αναπτυξιακή Τράπεζα. Στόχος είναι η ενεργοποίηση εγχώριων επενδυτικών κεφαλαίων, αλλά και η ενίσχυση της προσέλκυσης επενδυτικών κεφαλαίων από το εξωτερικό.

Πτωτικά κινήθηκε η παραγωγή ασφαλιστρων το α' εξάμηνο. Η παραγωγή ασφαλιστρων το διάστημα Ιαν. – Ιουνίου έφτασε το 1,93 δισ. ευρώ ή 4,5% χαμηλότερα από το αντίστοιχο διάστημα του 2019.

Πετρόπουλος: Πτώση 20,5% στις πωλήσεις στο εξάμηνο στα €45,5 εκ. Το EBIDTA του Ομίλου μειώθηκε κατά 12,3% και ανήλθε σε € 2,50εκ από € 2,85εκ. Τα κέρδη προ φόρων ανήλθαν σε €1,30εκ σημειώνοντας μείωση 34,9%, έναντι €1,99εκ το αντίστοιχο διάστημα του 2019.

Τράπεζα Πειραιώς: κέρδος π.φ. €125 εκατ. το 2ο 3μηνο 2020 έναντι ζημίας €340 εκατ. το 1ο 3μηνο. Προβλέψεις €324 εκατ. αποτυπώνουν τις επιπτώσεις του Covid-19 (συνολικές €671 εκ.). Στο +1% Καθαρά έσοδα από τόκους €727 εκατ., στο -10% τα λειτουργικά έξοδα. Δείκτης CET-1 στο 14,0%. Σε καθεστώς αναστολής βρίσκονται δάνεια ύψους 1,5 δισ. ευρώ. Νέα δάνεια ύψους 3,2 δισ. ευρώ ως τώρα με στόχο να ανέλθουν το 2020 τα €5 δισ. Προχωρούν με εντατικό ρυθμό τα δύο πακέτα πιλοποιήσεων ύψους 7 δισ. ευρώ (πακέτα Φοίνιξ και Vega).

Μεγαλύτερη Άνοδος Μετοχή	Κλείσιμο	%Δ
ΤΡΑΠΕΖΑ ΠΕΙΡΑΙΩΣ (ΚΟ)	1,25	8,26
ALPHA BANK (ΚΟ)	0,55	7,90
ΕΘΝΙΚΗ (ΚΟ)	1,19	7,01
ΕΛΛΑΚΤΩΡ Α.Ε	1,18	6,31
EUROBANK HOLDINGS (ΚΟ)	0,37	6,29

Μεγαλύτερη Πτώση Μετοχή	Κλείσιμο	%Δ
INTRALOT ΑΕ (ΚΟ)	0,11	-1,74
ΕΛΒΑΛΧΑΛΚΟΡ ΑΕ (ΚΟ)	1,20	-1,64
MOTOR OIL HELLAS (ΚΟ)	11,20	-0,71
ΚΕΚΡΟΨ (ΚΟ)	2,30	-0,65
ΕΥΔΑΠ (ΚΟ)	6,60	-0,45

Υψηλ. Όγκος Συν/γών Μετοχή	Τεμάχια	%Δ
EUROBANK HOLDINGS (ΚΟ)	8.897.558	6,29
ALPHA BANK (ΚΟ)	8.384.842	7,90
ΕΘΝΙΚΗ (ΚΟ)	2.485.327	7,01
MARFIN INVESTMENT GROUP	1.355.560	0,36
ΤΡΑΠΕΖΑ ΠΕΙΡΑΙΩΣ (ΚΟ)	622.523	8,26

Υψηλ. Αξία Συν/γών Μετοχή	Ευρώ	%Δ
ΟΠΑΠ ΑΕ (ΚΟ)	2.995.488	1,02
ΟΤΕ(ΚΟ)	7.685.799	1,63
ΕΘΝΙΚΗ (ΚΟ)	2.861.854	7,01
MOTOR OIL HELLAS (ΚΟ)	1.174.849	-0,71
ALPHA BANK (ΚΟ)	4.418.812	7,90

ΔΙΕΘΝΕΙΣ ΔΕΙΚΤΕΣ	ΤΙΜΗ	ΜΕΤΑΒΟΛΗ	%ΥΤΔ
ΑΜΕΡΙΚΗ			
MSCI WORLD	2336,82	0,55%	-0,92%
MSCI EMERGING	1089,58	1,09%	-2,25%
S&P 500	3306,51	0,36%	2,34%
DOW JONES	26828,47	0,62%	-5,99%
NASDAQ 100	10941,17	0,35%	21,94%
BRAZIL IBOVESPA	101215,90	-1,57%	-12,48%
ΕΥΡΩΠΗ			
EURO STOXX 50	3254,29	0,19%	-13,11%
STOXX 600	363,39	-0,07%	-12,61%
DAX 30	12600,87	-0,36%	-4,89%
FTSE 100	6036,00	0,05%	-19,97%
CAC 40	4889,52	0,28%	-18,21%
IBEX 35	7021,60	0,67%	-26,47%
SWISS MARKET SMI	10162,04	-0,66%	-4,28%
RUSSIAN RTSI \$	1260,16	0,22%	-18,64%
TURKEY BIST 100	1087,16	-3,53%	-4,99%
ΑΣΙΑ			
NIKKEI 225	22466,72	1,70%	-5,03%
HANG SENG	25024,14	2,00%	-11,23%
SHANGHAI COMP.	3377,322	0,11%	10,73%
ΜΕΤΑΒΛΗΤΟΤΗΤΑ			
CBOE VIX	33,67	-6,71%	144,34%
VSTOXX	36,10	-12,83%	158,68%
ΕΜΠΟΡΕΥΜΑΤΑ (ΣΜΕ)			
CRUDE OIL (WTI)	41,58	-0,29%	-28,02%
BRENT OIL	44,36	-0,16%	-28,49%
GOLD	2021,00	1,75%	31,48%
ALUMINIUM	1752,00	2,25%	-2,21%
COPPER	6490,00	1,20%	4,52%
Baltic Dry Index	1385,00	2,59%	34,22%

ΟΜΟΛΟΓΑ	ΑΠΟΔΟΣΗ
ΗΠΑ	
US 10 Year	0,51%
ΗΝ. ΒΑΣΙΛΕΙΟ	
UK 10 Year	0,08%
ΕΥΡΩΠΗ	
EU 10 Year	-0,55%
ΙΑΠΩΝΙΑ	
JP 10 Year	0,02%

ΕΛΛΗΝΙΚΑ ΚΡΑΤΙΚΑ ΟΜΟΛΟΓΑ	
GR 10 Year	1,05%
GR 15 Year	1,20%
GR 20 Year	1,37%

ΕΛΛΗΝΙΚΑ ΕΤΑΙΡΙΚΑ ΟΜΟΛΟΓΑ	ΛΗΞΗ	
TERNIA ENERGY	2,69%	22/10/2026
ΕΛΠΕ	2,25%	04/10/2024
HOUSEMARKET	3,30%	04/10/2021
ΟΤΕ	1,04%	24/09/2026
ΜΥΤΙΛ	2,48%	01/12/2024
TITAN	1,63%	17/06/2021
MOTOR OIL	2,60%	01/04/2022

ΣΥΝΑΛΛΑΓΜΑ	ΤΙΜΗ	%ΥΤΔ
EUR/USD	1,1815	5,37
EUR/GBP	0,9024	-6,26
EUR/CHF	1,0779	0,71
EUR/JPY	124,7400	-2,38
USD/CNH	6,9571	0,07

ΔΙΕΘΝΕΙΣ ΑΓΟΡΕΣ

Αγορά Μετοχών

Στη Wall Street, ο Dow Jones ενισχύθηκε 0,6% ή 164 μονάδες, στις 26.828, ο S&P 500 σημείωσε άνοδο 0,36% στις 3.306 μονάδες και ο Nasdaq έπιασε νέο ιστορικό υψηλό στις 10.941 μονάδες με κέρδη 0,35%.

Στις ευρωπαϊκές, ο δείκτης Stoxx 600 υποχώρησε μόλις 0,07% στις 363 μονάδες, ο FTSE 100 στο Λονδίνο σημείωσε άνοδο 0,05% στις 6.036 μονάδες, ο DAX 30 κινήθηκε χαμηλότερα 0,36% στις 12.600 μονάδες και ο CAC 40 στο Παρίσι κατέγραψε κέρδη 0,28% στις 4.889 μονάδες.

Οικονομικά στοιχεία - Διεθνείς εξελίξεις

Ανοδικά κινήθηκε η Wall Street αλλά με συγκρατημένο αγοραστικό ενδιαφέρον. Στο μεταξύ, οι επενδυτές συνεχίζουν να παρακολουθούν τις διαπραγματεύσεις για το νέο πακέτο στήριξης της αμερικανικής οικονομίας. Η εκπρόσωπος της Βουλής των Αντιπροσώπων και Δημοκρατική Νάνσι Πελόσι χαρακτήρισε τις συζητήσεις παραγωγικές, προσθέτοντας ωστόσο ότι ακόμα υπάρχουν διαφορές που πρέπει να επιλυθούν.

Απώλειες στις ευρωπαϊκές με τους επενδυτές να επικεντρώνονται στα εταιρικά αποτελέσματα τριμήνου.

Ειδικότερα, ο πετρελαϊκός κολοσσός BP ανακοίνωσε ζημιές 16,8 δισ. δολάρια στο β' τρίμηνο από 11,6 δισ. δολάρια που προέβλεπαν οι αναλυτές.

Αντίστοιχα και η φαρμακευτική Bayer γνωστοποίησε ζημιές 9,5 δισ. ευρώ στο τρίμηνο μετά τον διακανονισμό με τις αμερικανικές αρχές ύψους 10,9 δισ. δολαρίων.

Στο μεταξύ, η Ισπανία κατέγραψε τον Ιούλιο την πρώτη πτώση στις αιτήσεις για επιδόματα ανεργίας από τον Φεβρουάριο, καθώς περισσότερες επιχειρήσεις άρχισαν την επαναλειτουργία τους έπειτα από μήνες lockdown λόγω του κορονοϊού, σύμφωνα με σημερινά στοιχεία που δημοσιοποίησε το υπουργείο Εργασίας.

Ο αριθμός των ανθρώπων στην Ισπανία που καταγράφονται ως άνεργοι μειώθηκε κατά 2,33% τον Ιούλιο σε σχέση με τον προηγούμενο μήνα, ή κατά 89.849 σε απόλυτους αριθμούς, καταγράφοντας τη μεγαλύτερη πτώση για Ιούλιο από το 1997, ανέφερε το υπουργείο.

Οικονομικό Ημερολόγιο Ξένων Αγορών

Τετάρτη 5 Αυγούστου 2020				
10:15	EUR	PMI Υπηρεσιών Ισπανίας (Jul)	52,0	50,2
10:45	EUR	Ιταλικός PMI Υπηρεσιών (Jul)	51,1	46,4
10:50	EUR	Γαλλικός Υπηρεσίες Δείκτη Υπεύθυνου Προμηθειών (Jul)	57,8	57,8
10:55	EUR	Γερμανικός Υπηρεσίες Δείκτη Διαχειριστή Προμηθειών (Jul)	56,7	56,7
11:00	EUR	Σύνθετος PMI Markit (Jul)	54,8	54,8
11:00	EUR	Δείκτης Υπεύθυνου Προμηθειών Υπηρεσιών (Jul)	55,1	55,1
11:30	GBP	Σύνθετος PMI (Jul)	57,1	57,1
11:30	GBP	Δείκτης Υπεύθυνου Προμηθειών Υπηρεσιών (Jul)	56,6	56,6
12:00	EUR	Λιανικές Πωλήσεις (μηνιαία) (Jun)	5,9%	17,8%
15:15	USD	Μη Αγροτική Αλλαγή Εργασίας ADP (Jul)	1.500K	2.369K
15:30	USD	Εξαγωγές		144,51B
15:30	USD	Εισαγωγές		199,12B
15:30	USD	Εμπορικό Ισοζύγιο (Jun)	-50,10B	-54,60B
16:30	USD	Εκθεση Seevol για το χώρο αποθήκευσης στο Cushing		0,426M
16:45	USD	Σύνθετος PMI Markit (Jul)	50,0	50,0
16:45	USD	Δείκτης Υπεύθυνου Προμηθειών Υπηρεσιών (Jul)	49,6	49,6
17:00	USD	ISM Απασχόληση Μη- Κατασκευαστικών (Jul)		43,1
17:00	USD	Μη-Βιομηχανικός Δείκτης ISM (Jul)	55,0	57,1
17:30	USD	Απογραφή Αργού Πετρελαίου	-3,001M	-10,612M
17:30	USD	Αποθέματα Αργού Πετρελαίου στο Cushing της Οκλαγόμα		1,309M

Γενικός Δείκτης Χ.Α.

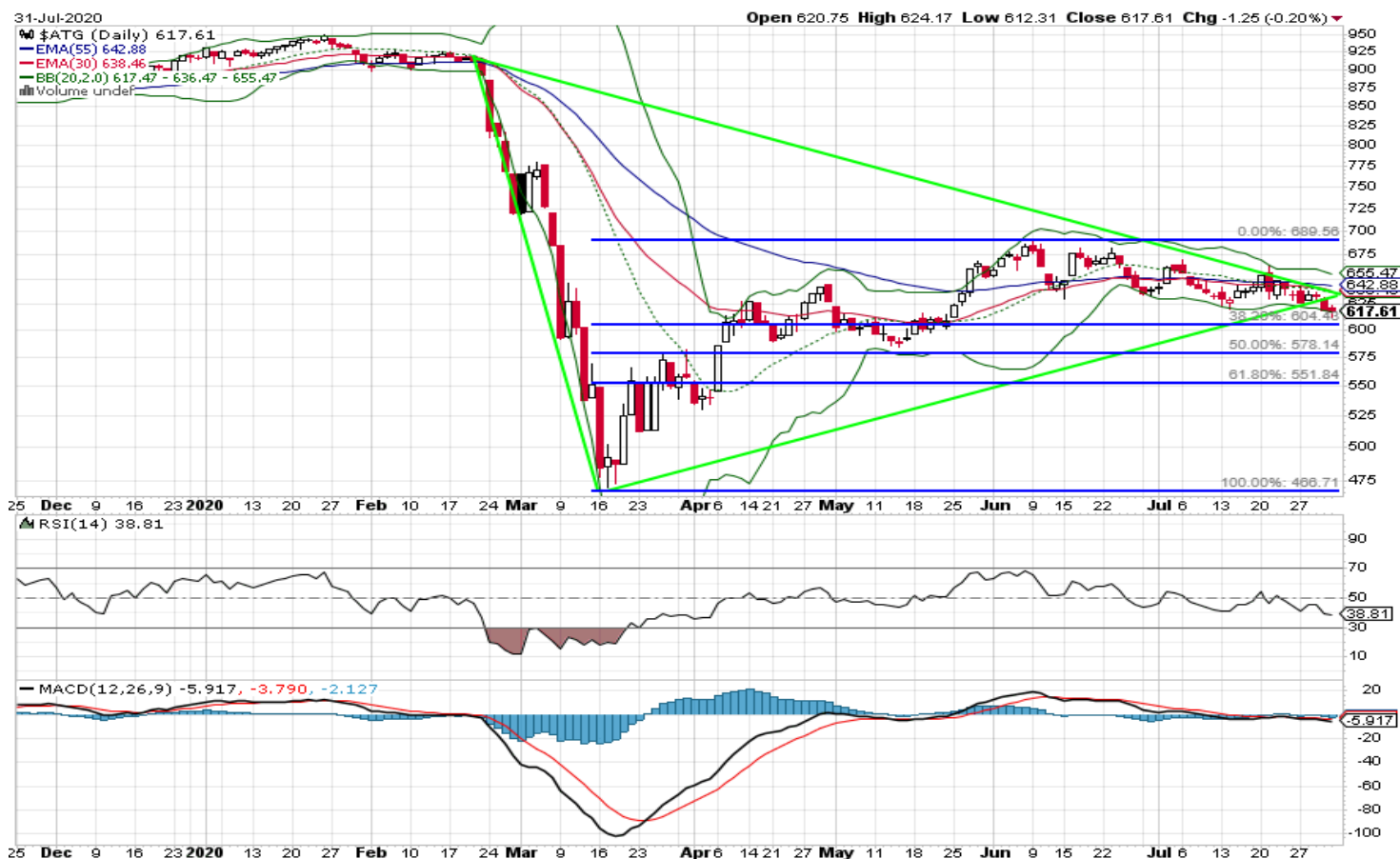

Η συνεχιζόμενη αδυναμία της αγοράς να κινηθεί σε υψηλότερα επίπεδα οδήγησε μοιραία τον ΓΔ χαμηλότερα της μέχρι τώρα σημαντικής στήριξης των 630μ. Επόμενη στήριξη, από όπου θα μπορούσε να υπάρξει βραχυχρόνια αντίδραση, είναι οι 604μ. Εάν η αγορά δεν μπορέσει να διατηρηθεί πάνω από αυτό τα επίπεδα τότε η επόμενη σημαντική στήριξη εντοπίζεται στις 578μ. Η τεχνική εικόνα του ΓΔ θα βελτιωθεί εφόσον διασπαστεί ανοδικά τις 642μ. Ο MACD συνεχίζει να δίνει σήμα πώλησης.

Κρίσιμες ημερομηνίες για το 2020

12 Αύγουστου 2020: Ανακοίνωση δεικτών MSCI

23 Οκτωβρίου 2020: Ανακοίνωση αξιολόγησης αξιόχρεου ελληνικού δημοσίου από Standard and Poor's

23 Οκτωβρίου 2020: Ανακοίνωση αξιολόγησης αξιόχρεου ελληνικού δημοσίου από DBRS

6 Νοεμβρίου 2020: Ανακοίνωση αξιολόγησης αξιόχρεου ελληνικού δημοσίου από Moody's

10 Νοεμβρίου 2020: Ανακοίνωση δεικτών MSCI

Οικονομικό Ημερολόγιο Εβδομάδας

Μερίσματα

Ημερομηνία	Τίτλος	Χρόνος αναφοράς
6/8/2020	Έρευνα Εργατικού Δυναμικού (μηνιαία αποτελέσματα)	Μάιος 2020
7/8/2020	Δείκτης Βιομηχανικής Παραγωγής	Ιούλιος 2020
7/8/2020	Δείκτης Τιμών Καταναλωτή	Ιούλιος 2020
7/8/2020	Εμπορευματικές Συναλλαγές της Ελλάδος	Ιούλιος 2020
7/8/2020	Εναρμονισμένος Δείκτης Τιμών Καταναλωτή	Ιούλιος 2020
11/8/2020	Δείκτης Τιμών Εισαγωγών στη Βιομηχανία	Ιούλιος 2020
11/8/2020	Χορήγηση Αδειών Κυκλοφορίας Οχημάτων	Ιούλιος 2020
12/8/2020	Έρευνα Οικοδομικής Δραστηριότητας	Μάιος 2020
13/8/2020	Δείκτες Τιμών Εισροών και Εκροών στη Γεωργία - Κτηνοτροφία	Ιούλιος 2020
14/8/2020	Κίνηση Μουσείων και Αρχαιολογικών Χώρων	Απρίλιος 2020

Μ Ε Τ Ο Χ Η	Μ Ε Ρ . Α Π Ο Δ Ο Σ Η	Η Μ Ε Ρ . Α Π Ο Κ Ο Π Η Σ	Μ Ε Ρ Ι Σ Μ Α
Α Ρ Α Ι Γ	# Τ Ι Μ Η !	03/06/2019	0,60
Α Δ Μ Η Ε	3,96%	02/08/2019	0,09
Ε Ε Ε Κ	# Τ Ι Μ Η !	02/07/2020	0,62
Ε Λ Λ	5,18%	26/03/2020	0,67
Ε Λ Π Ε	9,38%	29/06/2020	0,25
Ε Ν Τ Ε Ρ	# Τ Ι Μ Η !	28/06/2019	0,04
Ε Υ Δ Α Π	5,76%	30/06/2020	0,38
Ε Υ Α Π Σ	6,80%	09/07/2020	0,27
Ε Λ Τ Ο Ν	3,17%	27/07/2020	0,04
Ε Υ Π Ι Κ	7,17%	06/05/2020	0,24
Ι Ν Τ Ε Ρ Κ Ο	5,63%	02/07/2020	0,36
Κ Α Ρ Ε Λ	3,64%	29/06/2020	9,40
Κ Ρ Ι - Κ Ρ Ι	2,51%	22/08/2019	0,15
Μ Ο Η	1,02%	24/06/2020	0,80
Μ Π Ε Λ Α	# Τ Ι Μ Η !	30/06/2020	0,24
Μ Υ Τ Ι Λ	4,55%	24/06/2020	0,36
Ο Λ Θ	5,37%	06/07/2020	1,17
Ο Π Α Π	7,55%	21/07/2020	0,70
Ο Τ Ε	4,42%	09/07/2020	0,56
Ο Τ Ο Ε Λ	6,69%	20/07/2020	0,23
Ο Λ Π	3,31%	27/07/2020	0,54
Ρ Ο Δ Ε Α	7,47%	20/04/2020	0,30
Τ Ε Ν Ε Ρ Γ Α	5,53%	24/07/2020	0,58
Π Λ Α Θ	2,32%	17/07/2020	0,05
Σ Α Ρ	1,94%	11/05/2020	0,17

Οικονομικό Ημερολόγιο

- 05/08/2020: ΕΕΕ - Αποτελέσματα Α' Εξαμήνου '20
- 05/08/2020: ΟΠΑΠ – Λήξη περιόδου αποδοχής επανεπένδυσης μερίσματος
- 06/08/2020: ΕΤΕ - Αποτελέσματα Α' Εξαμήνου '20
- 06/08/2020: ΟΤΕ - Αποτελέσματα Α' Εξαμήνου '20
- 24/08/2020: ΑΔΜΗΕ – Αποκοπή Μερίσματος
- 27/08/2020: ΑΛΦΑ – Αποτελέσματα α' Εξαμήνου '20
- 27/08/2020: ΕΛΠΕ – Αποτελέσματα α' Εξαμήνου '20

ΓΕΝΙΚΕΣ ΣΥΝΕΛΕΥΣΕΙΣ

Εταιρεία	Ημερομηνία	Εταιρεία	Ημερομηνία
PERFORMANCE TECHNOLOGIES A.E.	03/08/2020	ΑΤΤΙΚΕΣ ΕΚΔΟΣΕΙΣ Α.Ε.	26/08/2020
ΙΝΤΕΡΓΟΥΝΤ-ΞΥΛΕΜΠΟΡΙΑ Α.Τ.Ε.Ν.Ε.	03/08/2020	UNIBIOS Α.Ε. ΣΥΜΜΕΤΟΧΩΝ	28/08/2020
N. ΒΑΡΒΕΡΗΣ-MODA BAGNO A.E.	03/08/2020	ΠΡΟΟΔΕΥΤΙΚΗ Α.Τ.Ε.	31/08/2020
ΜΕΝΑCΟ ΜΕΤΑΛΛΟΥΡΓΙΚΗ Α.Β.Ε.Ε.	04/08/2020	ΥΑΛCΟ - ΚΩΝΣΤΑΝΤΙΝΟΥ Α.Ε.	31/08/2020
ΕΥRΟΧΧ ΧΡΗΜΑΤΙΣΤΗΡΙΑΚΗ Α.Ε.Π.Ε.Υ.	04/08/2020	ΛΙΒΑΝΗΣ ΑΕ	31/08/2020
ΑΛΦΑ ΑΣΤΙΚΑ ΑΚΙΝΗΤΑ Α.Ε.	04/08/2020	ΙΝΤΕΡΤΕΚ Α.Ε. ΔΙΕΘΝΕΙΣ ΤΕΧΝ/ΓΙΕΣ	01/09/2020
ΣΩΛΗΝΟΥΡΓΕΙΑ ΤΖΙΡΑΚΙΑΝ ΠΡΟΦΙΛ Α.Ε.	06/08/2020	ΙΑΤΡΙΚΟ ΑΘΗΝΩΝ Ε.Α.Ε.	01/09/2020
ΒΙΟΚΑΡΠΕΤ Α.Ε.	07/08/2020	ΑΝΩΝΥΜΗ ΝΑΥΤΙΛΙΑΚΗ ΕΤΑΙΡΙΑ ΚΡΗΤΗΣ Α.Ε.	02/09/2020
ΚΤΗΜΑ ΚΩΣΤΑ ΛΑΖΑΡΙΔΗ Α.Ε.	20/08/2020	ΛΑΜΨΑ Α.Ε. ΕΛΛΗΝΙΚΩΝ ΞΕΝΟΔΟΧΕΙΩΝ	02/09/2020
ΤΕΧΝΙΚΗ ΟΛΥΜΠΙΑΚΗ Α.Ε.	21/08/2020	ΑΡΤΟΒΙΟΜΗΧΑΝΙΑ ΚΑΡΑΜΟΛΕΓΚΟΣ Α.Ε.	02/09/2020
ΓΕΚΕ Α.Ε.	21/08/2020	Π.Γ. ΝΙΚΑΣ Α.Β.Ε.Ε.	02/09/2020
MARFIN INVESTMENT GROUP Α.Ε. ΣΥΜ	21/08/2020	ΙΑΣΩ Α.Ε.	02/09/2020
ΑΛΦΑ ΑΣΤΙΚΑ ΑΚΙΝΗΤΑ Α.Ε.	25/08/2020	ΑΒΑΞ Α.Ε.	02/09/2020
ΜΑΘΙΟΣ ΠΥΡΙΜΑΧΑ Α.Ε.	25/08/2020	ΥΙΟΗΑΛCΟ SA/NV	02/09/2020
MEDICON ΕΛΛΑΣ ΑΝΩΝΥΜΗ ΕΤΑΙΡΙΑ	26/08/2020	ΑΓΡΟΤΙΚΟΣ ΟΙΚΟΣ ΣΠΥΡΟΥ Α.Ε.Β.Ε.	02/09/2020

ΕΤΑΙΡΙΚΗ ΔΙΑΦΘΩΡΩΣΗ

Αγορά εσωτερικού

Αναστάσιος Σταματόπουλος,
Ιωάννης Βλαχάκης,
Δημήτριος Τζάνας,
Εμμανουήλ Στάικος,
Νεκτάριος Ιωάννου,
Αλεξάνδρα Βοϊλή

Διεθνείς αγορές

Παναγιώτης Δουκέλης,
Δημήτριος Μούρκας
Ιωάννης Βλαχάκης

Θεσμικοί επενδυτές

Αναστάσιος Σταματόπουλος,
Εμμανουήλ Στάικος,
Γεώργιος Καψουλάκης

Εξυπηρέτηση πελατείας

Ελένη Γιαννακοπούλου

Παράγωγα

Νικόλαος Αλευρομάγειρας,
Νικόλαος Γιαννόπουλος

Σημαντικές Γνωστοποιήσεις

Πιστοποίηση Αναλυτών

Η Κύκλος Χρηματιστηριακή Α.Ε.Π.Ε.Υ. βεβαιώνει ότι οι απόψεις σχετικά με εταιρίες και μετοχές που εμπεριέχονται στο παρόν σημείωμα αντικατοπτρίζουν αποκλειστικά και μόνο προσωπικές απόψεις των αναλυτών και ότι κανένα τμήμα της χρηματικής τους αποζημίωσης δεν συνδέεται και ούτε πρόκειται να συνδεθεί άμεσα ή έμμεσα με τις συγκεκριμένες συστάσεις ή απόψεις τους. Η χρηματική αποζημίωσή τους, επίσης, δεν σχετίζεται με καμία υπηρεσία επενδυτικής τραπεζικής που έχει τυχόν παρασχεθεί από την Κύκλος Χρηματιστηριακή Α.Ε.Π.Ε.Υ.

Γνωστοποιήσεις για την εταιρία

Η Κύκλος Χρηματιστηριακή Α.Ε.Π.Ε.Υ. και οι εργαζόμενοι της ενδέχεται να προβαίνουν σε κάθε είδους νόμιμες συναλλαγές επί μετοχών των αναφερομένων εταιριών για ίδιο λογαριασμό ή για λογαριασμό τρίτων ή και να παρέχουν τις υπηρεσίες τους στους εκδότες των μετοχών αυτών. Συνεπώς, οι επενδυτές θα πρέπει να λαμβάνουν υπόψη τους ότι είναι πιθανόν να υπάρχει σύγκρουση συμφερόντων η οποία θα μπορούσε να επηρεάσει την αντικειμενικότητα της ανάλυσης. Η Κύκλος Χρηματιστηριακή Α.Ε.Π.Ε.Υ. δεν αναλαμβάνει ευθύνη για επενδυτικές αποφάσεις βασισμένες στα κείμενα ή τις αξιολογήσεις του παρόντος.

Σημαντικές Γνωστοποιήσεις

Το περιεχόμενο των παραπάνω αναλύσεων, απόψεων, εκτιμήσεων, κρίσεων δεν έχει αποσταλεί στις αναφερόμενες εταιρίες και εκφράζει την άποψη του αναλυτή κατά την ημερομηνία σύνταξης της ανάλυσης / πρωινής ενημέρωσης / εβδομαδιαίας στρατηγικής και υπόκεινται σε αλλαγές χωρίς προηγούμενη προειδοποίηση. Η ανανέωση των αναλύσεων των επιμέρους αναφερόμενων εταιριών γίνεται σε μη προκαθορισμένες ημερομηνίες αναλόγως με τις εταιρικές ανακοινώσεις και τις εξελίξεις που αφορούν τον κλάδο ή την αγορά και που ενδέχεται να έχουν σημαντική επίδραση στις απόψεις ή συστάσεις που αναφέρονται στο παρόν σημείωμα. Η ανάλυση / πρωινή ενημέρωση / εβδομαδιαία στρατηγική εκπονήθηκε από το τμήμα ανάλυσης με απόλυτη εχεμύθεια και εμπιστευτικότητα χωρίς τη συμμετοχή στελεχών εκτός του τμήματος αυτού και δημοσιοποιήθηκε μετά την ολοκλήρωσή της ταυτοχρόνως στο κοινό και τα στελέχη της εταιρίας.

Δήλωση Αποποίησης

Το παρόν δεν αποτελεί προτροπή για την αγορά, πώληση ή/και διακράτηση αξιών και αποσκοπεί στην ενημέρωση των επενδυτών. Δεν επιτρέπεται να αναπαραχθεί, αποθηκευτεί σε σύστημα από το οποίο μπορεί να ανακτηθεί, ή να διαβιβαστεί περαιτέρω, σε οποιαδήποτε μορφή ή με οποιοδήποτε μέσο, ηλεκτρονικό, μηχανικό, φωτοτυπικό, μαγνητοφωνικό ή άλλο, εν όλω ή εν μέρει, σε κανένα πρόσωπο, για οποιοδήποτε λόγο ή/και σκοπό χωρίς την προηγούμενη έγγραφη άδεια της ΚΥΚΛΟΣ ΑΧΕΠΕΥ. Το παραπάνω έγγραφο δημιουργήθηκε από το Τμήμα Ανάλυσης, τηλ. 210-3364300, fax. 210-3239122, e-mail: analysis@cyclos.gr.

(Πηγή ειδήσεων : "www.euro2day.gr", "www.ase.gr", "www.insider.gr", "www.naftemporiki.gr", "www.liberal.gr", "www.capital.gr" "www.tovima.gr" "www.kathimerini.gr", "www.newmoney.gr", "www.bankingnews.gr", "www.mononews.gr", "www.protothema.gr", "reporter.gr", "amna.gr")