

Δείκτες

	Κλείσιμο	%Ημ.	%ΥΤΔ
Γενικός	637,75	1,47%	-30,4%
FTSE/ASE LARGE CAP	1.529,62	1,24%	-33,4%
FTSE/ASE MID CAP	855,41	1,73%	-28,4%
FTSE/ASE 80	151,12	0,00%	0,0%
Τράπεζες	319,92	-0,10%	-63,9%
Τηλεπικοινωνίες	3.488,61	1,26%	-11,1%
Κατασκευές-Υλικά	2.149,70	0,64%	-30,3%
Πετρέλαιο & Αέριο	2.904,08	2,24%	-42,5%
Κοινής Ωφελείας	3.427,16	1,80%	7,6%
Τροφίμων & Ποτών	8.924,07	5,61%	-20,8%

Σχόλιο Ημέρας

Άνοδο κατά 1,47% κατέγραψε ο Γενικός Δείκτης του Χ.Α. στη χθεσινή συνεδρίαση κλείνοντας στις 637,75 μονάδες. Παράλληλα, η αξία των συναλλαγών διαμορφώθηκε στα 37,4 εκ. ευρώ. Ο θετικός βηματισμός των ευρωπαϊκών αγορών, παρά τη συνέχιση της επιδείνωσης της επιδημικής καμπύλης αλλά και η συντήρηση του ανοδικού momentum στο ελληνικό χρηματιστήριο με την εκδήλωση αγοραστικού ενδιαφέροντος για δεικτοβαρείς τίτλους με επικεφαλής την ΕΕΕ, συνέβαλαν στην ανοδική κίνηση του Γ.Δ. για 2^η ημέρα. Με τις τράπεζες ωστόσο, να μην ακολουθούν. Την ίδια ώρα, οι αποδόσεις των 10ετών τίτλων διαμορφώνονταν στο 1,032%. Έτσι, ο τραπεζικός δείκτης (-0,1%, ενδοσυνεδριακά από -1,09% μέχρι +2,80%) κατέγραψε οριακές απώλειες με την Alpha (-1,38%) να υποαποδίδει αλλά την Eurobank (+1,38%) να διαφοροποιείται. Κέρδη ακόμη κατέγραψαν τα ΕΛΠΕ (+2,83%), η Motor Oil (+1,96%), ο ΟΤΕ (+1,20%), ο ΟΠΑΠ (+1,20%), ο Μυτιληναίος (+1,57%), ο Τιτάν (+1,42%), η ΕΧΑΕ (+2,07%), ο ΑΔΜΗΕ (+1,79%), ο Σαράντης (+3,84%), η Τενέργα (+3,21%), η Aegean (+3,56%) αλλά και οι εταιρείες συμφερόντων Κόκκαλη, Intralot (+14,97%), Intrakom (+6,52%), Κέκροψ (+5,88%). Στον αντίποδα, απώλειες κατέγραψε ο Ελλάκτωρ (-2,97%) και το Jumpo (-1,83%). Απολογιστικά, 60 μετοχές κατέγραψαν απώλειες έναντι 28 εκείνων που υποχώρησαν. Το πρωί, ο ΟΤΕ ανακοινώνει τα εξαμηνιαία αποτελέσματά του, ενώ το απόγευμα τη σκυτάλη των ανακοινώσεων παίρνει η Εθνική Τράπεζα. Οι συναλλαγές δεν αυξήθηκαν και ο τραπεζικός κλάδος δεν συνέχισε ανοδικά, υπονομεύοντας το εγχείρημα της αναρρίχησης του Γ.Δ. ψηλότερα. Παραμένει έτσι ανοικτό το ενδεχόμενο για κίνηση του Γ.Δ. ανοδική ή πτωτική κατά τη σημερινή συνεδρίαση με τη Wall Street να συνεχίζει να ίππεται !

Στατιστικά

Μετοχές	Ανοδικές	Καθοδικές	Σταθερές
	65	35	21

Στατιστικά

	05/08/20	04/08/20
Αξία Συναλλαγών (€ σε εκατ.)	32	31
Μεταβολή Αξίας Συναλλαγών		4%
Κεφαλαιοποίηση (€ σε δics.)	44,4	43,6
Κεφαλαιοποίηση/ΑΕΠ 2016		25%

Παράγωγα

FTSE-20	ASE	ADEX	% Premium (Discount)
Αύγουστος 2020	1.529,62	1.527,25	-0,15
Σεπτέμβριος 2020	1.529,62	1.530,00	0,02
Οκτώβριος 2020	1.529,62	1.530,00	0,02

Μεγαλύτερη Άνοδος

Μετοχή	Κλείσιμο	%Δ
INTRALOT ΑΕ (ΚΟ)	0,14	19,47
ΠΑΠΟΥΤΣΑΝΗΣ ΑΒΕΕ	2,22	8,82
INTRAKOM (ΚΟ)	0,67	6,52
ΚΕΚΡΟΨ (ΚΟ)	2,43	5,88
COCA COLA HBC AG	23,84	5,67

Μεγαλύτερη Πτώση

Μετοχή	Κλείσιμο	%Δ
ΕΛΛΑΚΤΩΡ Α.Ε	1,15	-2,97
PERFORMANCE	4,48	-2,61
ΤΕΧΝΙΚΗ ΟΛΥΜΠΙΑΚΗ (ΚΟ)	1,39	-2,52
JUMBO Α.Ε.Ε. (ΚΟ)	16,10	-1,83
ATTICA BANK (ΚΟ)	0,19	-1,58

Υψηλ. Όγκος Συν/γών

Μετοχή	Τεμάχια	%Δ
EUROBANK HOLDINGS (ΚΟ)	7.868.121	0,75
ALPHA BANK (ΚΟ)	6.304.880	-1,38
ΕΘΝΙΚΗ (ΚΟ)	3.086.684	-0,04
MARFIN INVESTMENT GROUP	2.057.925	-1,09
ΤΡΑΠΕΖΑ ΠΕΙΡΑΙΩΣ (ΚΟ)	873.840	0,40

Υψηλ. Αξία Συν/γών

Μετοχή	Ευρώ	%Δ
ΟΠΑΠ ΑΕ (ΚΟ)	4.060.383	1,01
ΟΤΕ(ΚΟ)	4.786.568	1,20
ΕΘΝΙΚΗ (ΚΟ)	3.737.974	-0,04
MOTOR OIL HELLAS (ΚΟ)	2.066.876	1,96
ALPHA BANK (ΚΟ)	3.477.141	-1,38

Επιχειρηματικά Νέα

Με αρνητικό επιτόκιο το 3μηνο έντοκο. Το επιτόκιο μειώθηκε στο -0,04% από 0,01% που ήταν στην προηγούμενη δημοπρασία, ενώ η έκδοση υπερκαλύφθηκε κατά 2,22 φορές έναντι 3,03 φορές.

Ξεπερνούν τις 11.000 οι αιτήσεις στο πρόγραμμα ΓΕΦΥΡΑ. Από τα στοιχεία του υπουργείου Οικονομικών προκύπτει ότι υπάρχει μεγάλη ανταπόκριση των δανειοληπτών για την ένταξή τους στο πρόγραμμα και εκτιμάται ότι θα αυξηθεί ακόμη περισσότερο τις επόμενες ημέρες.

Πρώτη αίτηση από Alpha Bank για τον Ηρακλή. Αφορά τη λήψη κρατικών εγγυήσεων για το retail χαρτοφυλάκιο ύψους 7,6 δισ. ευρώ το οποίο συμπεριλαμβάνεται στη μεγάλη τιτλοποίηση των 10 δισ. ευρώ του project Galaxy.

Entersoft: Σε επίπεδο Ομίλου τα έσοδα ανήλθαν σε 8,02 εκ. ευρώ έναντι 8,04 εκ. την αντίστοιχη περίοδο πέρυσι, ενώ τα κέρδη προ φόρων αναπτύχθηκαν με ισχυρότερο ρυθμό και ανήλθαν σε 2,62 εκ. ευρώ, έναντι 1,92 εκ. ευρώ την αντίστοιχη περσινή περίοδο σημειώνοντας αύξηση 36%. Τα ρευστά διαθέσιμα του Ομίλου υπερτριπλασιάστηκαν, ξεπερνώντας τα 9,3 εκ ευρώ.

Frigoglass: Πτώση 55% στις πωλήσεις το β' τρίμηνο στα €72,8 εκ. Η Frigoglass κατέγραψε ζημίες 3,859 εκατ. ευρώ στο β' τρίμηνο. Η διοίκηση τηρεί επιφυλακτική στάση για τις επιδόσεις του β' εξαμήνου, δηλώνοντας πως συνεχίζει να λαμβάνει μέτρα περικοπής των δαπανών και διατήρησης της ρευστότητας.

Coca Cola HBC: Μείωση 14,7% στα έσοδα το α' 6μηνο. Τα συγκρίσιμα λειτουργικά κέρδη υποχώρησαν κατά 35,8% στα €208,8 εκατ.

ΔΙΕΘΝΕΙΣ ΔΕΙΚΤΕΣ	ΤΙΜΗ	ΜΕΤΑΒΟΛΗ	% ΥΤΔ
ΑΜΕΡΙΚΗ			
M S C I W O R L D	2355,94	0,82%	-0,11%
M S C I E M E R G I N G	1103,03	1,24%	-1,04%
S & P 500	3327,77	0,64%	3,00%
D O W J O N E S	27201,52	1,39%	-4,68%
N A S D A Q 100	10998,40	0,52%	22,58%
B R A Z I L I B O V E S P A	102801,80	1,57%	-11,11%
ΕΥΡΩ ΠΗ			
E U R O S T O X X 50	3268,38	0,43%	-12,73%
S T O X X 600	365,16	0,49%	-12,19%
D A X 30	12660,25	0,47%	-4,44%
F T S E 100	6104,72	1,14%	-19,06%
C A C 40	4933,34	0,90%	-17,48%
I B E X 35	7039,70	0,26%	-26,28%
S W I S S M A R K E T S M I	10097,97	-0,63%	-4,89%
R U S S I A N R T S I \$	1295,27	2,79%	-16,38%
T U R K E Y B I S T 100	1091,80	0,43%	-4,58%
Α Σ Ι Α			
N I K K E I 225	22417,13	-0,26%	-5,24%
H A N G S E N G	24717,03	0,62%	-12,32%
S H A N G H A I C O M P.	3363,339	0,18%	10,27%
Μ Ε Τ Α Β Λ Η Τ Η Τ Α			
C B O E V I X	33,67	-6,71%	144,34%
V S T O X X	36,10	-12,83%	158,68%
Ε Μ Π Ο Ρ Ε Υ Μ Α Τ Α (Σ Μ Ε)			
C R U D E O I L (W T I)	42,21	0,05%	-26,93%
B R E N T O I L	45,32	0,33%	-26,94%
G O L D	2049,30	1,40%	32,88%
A L U M I N I U M	1770,00	1,03%	-2,38%
C O P P E R	6453,00	-0,57%	5,19%
B a l t i c D r y I n d e x	1463,00	5,63%	35,32%

Ο Μ Ο Λ Ο Γ Α	Α Π Ο Δ Ο Σ Η
Η Π Α	
U S 10 Year	0,55%
Η Ν . Β Α Σ Ι Λ Ε Ι Ο	
U K 10 Year	0,13%
Ε Υ Ρ Ω Π Η	
E U 10 Year	-0,51%
Ι Α Π Ω Ν Ι Α	
J P 10 Year	0,01%

ΕΛΛΗΝΙΚΑ ΚΡΑΤΙΚΑ ΟΜΟΛΟΓΑ	
G R 10 Year	1,05%
G R 15 Year	1,20%
G R 20 Year	1,36%

ΕΛΛΗΝΙΚΑ ΕΤΑΙΡΙΚΑ ΟΜΟΛΟΓΑ	Λ Η Ξ Η
T E R N A E N E R G Y	2,66%
E Λ Π Ε	2,28%
H O U S E M A R K E T	3,30%
O T E	1,03%
M Y T I A	2,47%
T I T A N	1,58%
M O T O R O I L	2,63%
	22/10/2026
	04/10/2024
	04/10/2021
	24/09/2026
	01/12/2024
	17/06/2021
	01/04/2022

Σ Υ Ν Α Λ Λ Α Γ Μ Α	Τ Ι Μ Η	% ΥΤΔ
E U R / U S D	1,1883	5,98
E U R / G B P	0,9048	-6,50
E U R / C H F	1,0792	0,59
E U R / J P Y	125,3900	-2,89
U S D / C N H	6,9399	0,31

ΔΙΕΘΝΕΙΣ ΑΓΟΡΕΣ

Αγορά Μετοχών

Στη Wall Street, ο Dow Jones ενισχύθηκε 1,39% ή 372 μονάδες, στις 27.201, ο S&P 500 σημείωσε άνοδο 0,64% στις 3.327 μονάδες και ο Nasdaq έπιασε για άλλη μια φορά νέο ιστορικό υψηλό στις 10.998 μονάδες με κέρδη 0,52%.

Στις ευρωπαϊκές αγορές, ο δείκτης Stoxx 600 ενισχύθηκε 0,48% στις 365 μονάδες, ο FTSE 100 στο Λονδίνο σημείωσε άνοδο 1,07% στις 6.100 μονάδες, ο DAX 30 κινήθηκε υψηλότερα 0,47% στις 12.660 μονάδες και ο CAC 40 στο Παρίσι κατέγραψε κέρδη 0,9% στις 4.933 μονάδες.

Οικονομικά στοιχεία - Διεθνείς εξελίξεις

Κέρδη στα χρηματιστήρια με τα εταιρικά αποτελέσματα και τα μακροοικονομικά στοιχεία να διαμορφώνουν το κλίμα στις αγορές.

Η επιχειρηματική δραστηριότητα της Ευρωζώνης επέστρεψε σε μέτρια ανάπτυξη τον Ιούλιο. Σύμφωνα με τα τελικά στοιχεία του IHS Markit, ο τελικός σύνθετος PMI διαμορφώθηκε τον Ιούλιο στις 54,9 μονάδες, από 54,8 που ήταν η προκαταρκτική μέτρηση και ο PMI Υπηρεσιών στις 54,7 μονάδες, έναντι των 55,1 της προκαταρκτικής μέτρησης.

Ο όγκος των λιανικών πωλήσεων στην Ευρωζώνη ανέκαμψε τον Ιούνιο, στα επίπεδα που είχαν καταγραφεί τον Φεβρουάριο πριν τα lockdowns. Οι λιανικές πωλήσεις στην Ευρωζώνη αυξήθηκαν κατά 5,7% τον Ιούνιο, από τον Μάιο, σύμφωνα με την Eurostat.

Ο ρυθμός επιστροφής των Αμερικανών στην Αγορά Εργασίας επιβραδύνθηκε σημαντικά τον Ιούλιο, με τον Ιδιωτικό τομέα να δημιουργεί μόνο 167000 θέσεις εργασίας, σύμφωνα με στοιχεία που ανακοίνωσε η ADP. Η μέτρηση ήταν πολύ χαμηλότερη από το 1 εκατομμύριο θέσεις εργασίας που προέβλεπαν Αναλυτές, που συμμετείχαν σε δημοσκόπηση του Dow Jones.

Το εμπορικό έλλειμμα των ΗΠΑ συρρικνώθηκε κατά 7,5% τον Ιούνιο, αλλά τόσο οι εισαγωγές όσο και οι εξαγωγές παρέμειναν σε χαμηλά για την εποχή επίπεδα. Ειδικότερα, το εμπορικό έλλειμμα υποχώρησε στα \$50,7 δισ. τον Ιούνιο, από \$54,8 δισ. τον περασμένο μήνα. Το επίπεδο αυτό ευθυγραμμίστηκε με τις προβλέψεις των Αναλυτών, που συμμετείχαν σε δημοσκόπηση.

Ο τομέας Υπηρεσιών στις ΗΠΑ ανέκαμψε τον Ιούλιο. Το Ινστιτούτο ISM ανακοίνωσε ότι ο δείκτης PMI Υπηρεσιών ενισχύθηκε στις 58,1 μονάδες τον περασμένο μήνα, από 57,1 τον Ιούνιο. Το επίπεδο αυτό είναι το υψηλότερο από τον Μάρτιο του 2019.

Στο εταιρικό μέτωπο, η BMW ανακοίνωσε ζημιές 230 εκατ. ευρώ στο β' τρίμηνο έναντι κερδών 1,45 δισ. ευρώ το αντίστοιχο διάστημα του προηγούμενου έτους. Επιπλέον, τα έσοδα υποχώρησαν στα 19,97 δισ. ευρώ από 25,72 δισ. πέρυσι.

Παράλληλα, η ασφαλιστική Allianz γνωστοποίησε καθαρά κέρδη 1,53 δισ. ευρώ στο β' τρίμηνο από 2,14 δισ. ευρώ πέρυσι, σημειώνοντας πτώση 29%.

Παράλληλα, καλύτερα των αναμενόμενων αποτελέσματα τριμήνου ανακοίνωσε η Walt Disney (+8,5%) καθώς τα κέρδη ανά μετοχή διαμορφώθηκαν στα 8 σεντς από ζημιές 64 σεντς που προέβλεπαν οι αναλυτές. Επιπλέον οι συνδρομητές της πλατφόρμας της Disney έφτασαν τα 100 εκατ.

Οικονομικό Ημερολόγιο Ξένων Αγορών

Πέμπτη 6 Αυγούστου 2020					
00:00	USD	Ομιλία μέλους FOMC Mester			
09:00	GBP	Εκθεση Οικονομικής Σταθερότητας ΤτΑ			
09:00	GBP	Εκθεση Πληθωρισμού Της BOE			
09:00	GBP	Η Επιτροπή Νομισματικής Πολιτικής ψηφίζει περικοπή (Jul)		0	
09:00	GBP	Η Επιτροπή Νομισματικής Πολιτικής ψηφίζει αύξηση (Jul)		0	
09:00	GBP	Η Επιτροπή Νομισματικής Πολιτικής ψηφίζει αμετάβλητο (Jul)	9	9	
09:00	GBP	Σύνολο Ποσοτικής Χαλάρωσης Τράπεζας της Αγγλίας (Jul)	725B	725B	
09:00	GBP	Απόφαση Επιτοκίου (Jul)	0,10%	0,10%	
09:00	GBP	Πρακτικά Συνεδρίας MPC			
09:00	EUR	Γερμανικές Παραγγελίες Εργοστασίου (μηνιαία) (Jun)	10,1%	10,4%	
10:30	EUR	Κατασκευαστικός PMI IHS Markit (Jul)		41,3	
11:30	GBP	Δείκτης Διαχειριστή Προμηθειών Κατασκευών (Jul)	57,0	55,3	
12:00	EUR	Δημοπρασία Ισπανικού δεκαετούς Obligation		0,451%	
14:30	GBP	Ομιλία του Κυβερνήτη της BoE, Bailey			
15:30	USD	Αρχικές Απαιτήσεις Άνευ Εργασίας	1.415K	1.434K	
17:00	USD	Ομιλία μέλους FOMC Kaplan			
19:00	EUR	German Buba Beermann Speaks			

Γενικός Δείκτης Χ.Α.

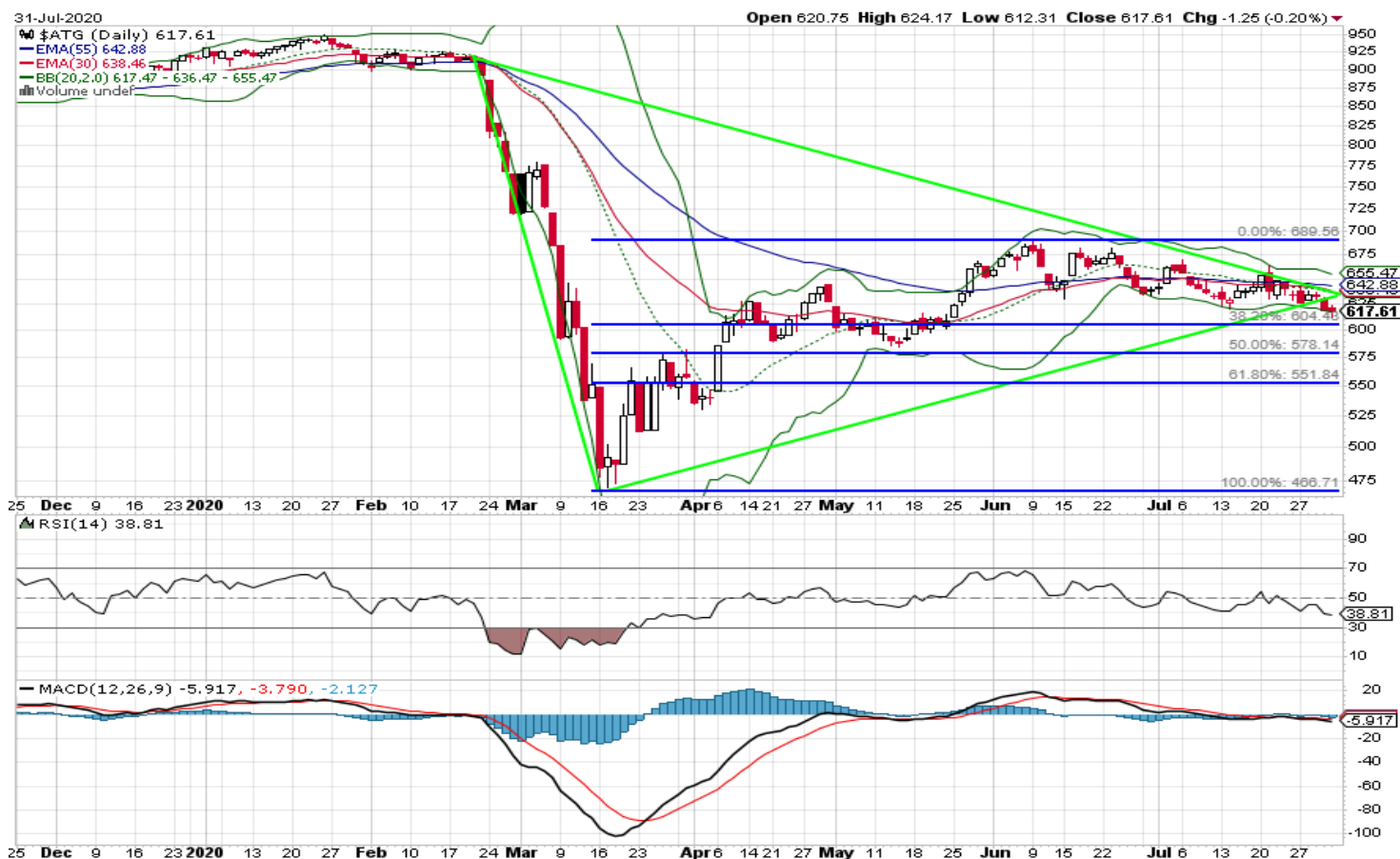

Η συνεχιζόμενη αδυναμία της αγοράς να κινηθεί σε υψηλότερα επίπεδα οδήγησε μοιραία τον ΓΔ χαμηλότερα της μέχρι τώρα σημαντικής στήριξης των 630μ. Επόμενη στήριξη, από όπου θα μπορούσε να υπάρξει βραχυχρόνια αντίδραση, είναι οι 604μ. Εάν η αγορά δεν μπορέσει να διατηρηθεί πάνω από αυτό τα επίπεδα τότε η επόμενη σημαντική στήριξη εντοπίζεται στις 578μ. Η τεχνική εικόνα του ΓΔ θα βελτιωθεί εφόσον διασπαστεί ανοδικά τις 642μ. Ο MACD συνεχίζει να δίνει σήμα πώλησης.

Κρίσιμες ημερομηνίες για το 2020

12 Αύγουστου 2020: Ανακοίνωση δεικτών MSCI

23 Οκτωβρίου 2020: Ανακοίνωση αξιολόγησης αξιόχρεου ελληνικού δημοσίου από Standard and Poor's

23 Οκτωβρίου 2020: Ανακοίνωση αξιολόγησης αξιόχρεου ελληνικού δημοσίου από DBRS

6 Νοεμβρίου 2020: Ανακοίνωση αξιολόγησης αξιόχρεου ελληνικού δημοσίου από Moody's

10 Νοεμβρίου 2020: Ανακοίνωση δεικτών MSCI

Οικονομικό Ημερολόγιο Εβδομάδας

Μερίσματα

Ημερομηνία	Τίτλος	Χρόνος αναφοράς
6/8/2020	Έρευνα Εργατικού Δυναμικού (μηνιαία αποτελέσματα)	Μάιος 2020
7/8/2020	Δείκτης Βιομηχανικής Παραγωγής	Ιούνιος 2020
7/8/2020	Δείκτης Τιμών Καταναλωτή	Ιούλιος 2020
7/8/2020	Εμπορευματικές Συναλλαγές της Ελλάδος	Ιούνιος 2020
7/8/2020	Εναρμονισμένος Δείκτης Τιμών Καταναλωτή	Ιούλιος 2020
11/8/2020	Δείκτης Τιμών Εισαγωγών στη Βιομηχανία	Ιούνιος 2020
11/8/2020	Χορήγηση Αδειών Κυκλοφορίας Οχημάτων	Ιούλιος 2020
12/8/2020	Έρευνα Οικοδομικής Δραστηριότητας	Μάιος 2020
13/8/2020	Δείκτες Τιμών Εισροών και Εκροών στη Γεωργία - Κτηνοτροφία	Ιούνιος 2020
14/8/2020	Κίνηση Μουσείων και Αρχαιολογικών Χώρων	Απρίλιος 2020

Μ.Ε.Τ.Ο.Χ.Η.	Μ.Ε.Ρ. ΑΠΟΔΟΣΗ	Η.Μ.Ε.Ρ. ΑΠΟΚΟΠΗΣ	Μ.Ε.ΡΙ.Σ.Μ.Α.
ΑΡΑΓ	# ΤΙΜΗ!	03/06/2019	0,60
ΑΔΜΗΕ	3,89%	02/08/2019	0,09
ΕΕΕΚ	# ΤΙΜΗ!	02/07/2020	0,62
ΕΛΛ	5,17%	26/03/2020	0,67
ΕΛΠΕ	9,26%	29/06/2020	0,25
ΕΝΤΕΡ	# ΤΙΜΗ!	28/06/2019	0,04
ΕΥΔΑΠ	5,64%	30/06/2020	0,38
ΕΥΑΠΣ	6,70%	09/07/2020	0,27
ΕΛΤΟΝ	3,16%	27/07/2020	0,04
ΕΥΠΙΚ	6,91%	06/05/2020	0,24
ΙΝΤΕΡΚΟ	5,58%	02/07/2020	0,36
ΚΑΡΕΛ	3,64%	29/06/2020	9,40
ΚΡΙ-ΚΡΙ	2,48%	22/08/2019	0,15
ΜΟΗ	10,03%	24/06/2020	0,80
ΜΠΕΛΑ	# ΤΙΜΗ!	30/06/2020	0,24
ΜΥΤΙΛ	4,48%	24/06/2020	0,36
ΟΛΘ	5,44%	06/07/2020	1,17
ΟΠΑΠ	7,47%	21/07/2020	0,70
ΟΤΕ	4,39%	09/07/2020	0,56
ΟΤΟΕΛ	6,57%	20/07/2020	0,23
ΟΛΠ	3,29%	27/07/2020	0,54
ΡΟΔΕΑ	7,37%	20/04/2020	0,30
ΤΕΝΕΡΓΑ	5,60%	24/07/2020	0,58
ΠΛΑΘ	2,23%	17/07/2020	0,05
ΣΑΡ	1,87%	11/05/2020	0,17

Οικονομικό Ημερολόγιο

06/08/2020: ΕΤΕ - Αποτελέσματα Α' Εξαμήνου'20

06/08/2020: ΟΤΕ - Αποτελέσματα Α' Εξαμήνου'20

24/08/2020: ΑΔΜΗΕ - Αποκοπή Μερίσματος

27/08/2020: ΑΛΦΑ - Αποτελέσματα α' Εξαμήνου'20

27/08/2020: ΕΛΠΕ - Αποτελέσματα α' Εξαμήνου'20

ΓΕΝΙΚΕΣ ΣΥΝΕΛΕΥΣΕΙΣ

Εταιρεία	Ημερομηνία	Εταιρεία	Ημερομηνία
PERFORMANCE TECHNOLOGIES A.E.	03/08/2020	ΑΤΤΙΚΕΣ ΕΚΔΟΣΕΙΣ Α.Ε.	26/08/2020
ΙΝΤΕΡΓΟΥΝΤ-ΞΥΛΕΜΠΟΡΙΑ Α.Τ.Ε.Ν.Ε.	03/08/2020	UNIBIOS A.E. ΣΥΜΜΕΤΟΧΩΝ	28/08/2020
N. ΒΑΡΒΕΡΗΣ-MODA BAGNO A.E.	03/08/2020	ΠΡΟΟΔΕΥΤΙΚΗ Α.Τ.Ε	31/08/2020
ΜΕΝΑΚΟ ΜΕΤΑΛΛΟΥΡΓΙΚΗ Α.Β.Ε.Ε.	04/08/2020	ΥΑΛΚΟ - ΚΩΝΣΤΑΝΤΙΝΟΥ Α.Ε.	31/08/2020
EUROXX ΧΡΗΜΑΤΙΣΤΗΡΙΑΚΗ Α.Ε.Π.Ε.Υ.	04/08/2020	ΛΙΒΑΝΗΣ ΑΕ	31/08/2020
ΑΛΦΑ ΑΣΤΙΚΑ ΑΚΙΝΗΤΑ Α.Ε.	04/08/2020	ΙΝΤΕΡΤΕΚ Α.Ε. ΔΙΕΘΝΕΙΣ ΤΕΧΝ/ΓΙΕΣ	01/09/2020
ΣΩΛΗΝΟΥΡΓΕΙΑ ΤΖΙΡΑΚΙΑΝ ΠΡΟΦΙΛ Α.Ε.	06/08/2020	ΙΑΤΡΙΚΟ ΑΘΗΝΩΝ Ε.Α.Ε.	01/09/2020
ΒΙΟΚΑΡΠΕΤ Α.Ε.	07/08/2020	ΑΝΩΝΥΜΗ ΝΑΥΤΙΛΙΑΚΗ ΕΤΑΙΡΙΑ ΚΡΗΤΗΣ Α.Ε.	02/09/2020
ΚΤΗΜΑ ΚΩΣΤΑ ΛΑΖΑΡΙΔΗ Α.Ε	20/08/2020	ΛΑΜΨΑ Α.Ε. ΕΛΛΗΝΙΚΩΝ ΞΕΝΟΔΟΧΕΙΩΝ	02/09/2020
ΤΕΧΝΙΚΗ ΟΛΥΜΠΙΑΚΗ Α.Ε.	21/08/2020	ΑΡΤΟΒΙΟΜΗΧΑΝΙΑ ΚΑΡΑΜΟΛΕΓΚΟΣ Α.Ε	02/09/2020
ΓΕΚΕ Α.Ε	21/08/2020	Π.Γ. ΝΙΚΑΣ Α.Β.Ε.Ε.	02/09/2020
MARFIN INVESTMENT GROUP A.E. ΣΥΜ	21/08/2020	ΙΑΣΩ Α.Ε.	02/09/2020
ΑΛΦΑ ΑΣΤΙΚΑ ΑΚΙΝΗΤΑ Α.Ε.	25/08/2020	ΑΒΑΞ Α.Ε.	02/09/2020
ΜΑΘΙΟΣ ΠΥΡΙΜΑΧΑ Α.Ε.	25/08/2020	ΝΙΟΗΑΛΚΟ SA/NV	02/09/2020
MEDICON ΕΛΛΑΣ ΑΝΩΝΥΜΗ ΕΤΑΙΡΙΑ	26/08/2020	ΑΓΡΟΤΙΚΟΣ ΟΙΚΟΣ ΣΠΥΡΟΥ Α.Ε.Β.Ε.	02/09/2020

ΕΤΑΙΡΙΚΗ ΔΙΑΦΘΩΡΩΣΗ

Αγορά εσωτερικού

Αναστάσιος Σταματόπουλος,
Ιωάννης Βλαχάκης,
Δημήτριος Τζάνας,
Εμμανουήλ Στάικος,
Νεκτάριος Ιωάννου,
Αλεξάνδρα Βοϊλή

Διεθνείς αγορές

Παναγιώτης Δουκέλης,
Δημήτριος Μούρκας
Ιωάννης Βλαχάκης

Θεσμικοί επενδυτές

Αναστάσιος Σταματόπουλος,
Εμμανουήλ Στάικος,
Γεώργιος Καψουλάκης

Εξυπηρέτηση πελατείας

Ελένη Γιαννακοπούλου

Παράγωγα

Νικόλαος Αλευρομάγειρας,
Νικόλαος Γιαννόπουλος

Σημαντικές Γνωστοποιήσεις

Πιστοποίηση Αναλυτών

Η Κύκλος Χρηματοπιστηριακή Α.Ε.Π.Ε.Υ. βεβαιώνει ότι οι απόψεις σχετικά με εταιρίες και μετοχές που εμπεριέχονται στο παρόν σημείωμα αντικατοπτρίζουν αποκλειστικά και μόνο προσωπικές απόψεις των αναλυτών και ότι κανένα τμήμα της χρηματικής τους αποζημίωσης δεν συνδέεται και ούτε πρόκειται να συνδεθεί άμεσα ή έμμεσα με τις συγκεκριμένες συστάσεις ή απόψεις τους. Η χρηματική αποζημίωσή τους, επίσης, δεν σχετίζεται με καμία υπηρεσία επενδυτικής τραπεζικής που έχει τυχόν παρασχεθεί από την Κύκλος Χρηματοπιστηριακή Α.Ε.Π.Ε.Υ.

Γνωστοποιήσεις για την εταιρία

Η Κύκλος Χρηματοπιστηριακή Α.Ε.Π.Ε.Υ. και οι εργαζόμενοι της ενδέχεται να προβαίνουν σε κάθε είδους νόμιμες συναλλαγές επί μετοχών των αναφερομένων εταιριών για ίδιο λογαριασμό ή για λογαριασμό τρίτων ή και να παρέχουν τις υπηρεσίες τους στους εκδότες των μετοχών αυτών. Συνεπώς, οι επενδυτές θα πρέπει να λαμβάνουν υπόψη τους ότι είναι πιθανόν να υπάρχει σύγκρουση συμφερόντων η οποία θα μπορούσε να επηρεάσει την αντικειμενικότητα της ανάλυσης. Η Κύκλος Χρηματοπιστηριακή Α.Ε.Π.Ε.Υ. δεν αναλαμβάνει ευθύνη για επενδυτικές αποφάσεις βασισμένες στα κείμενα ή τις αξιολογήσεις του παρόντος.

Σημαντικές Γνωστοποιήσεις

Το περιεχόμενο των παραπάνω αναλύσεων, απόψεων, εκτιμήσεων, κρίσεων δεν έχει αποσταλεί στις αναφερόμενες εταιρίες και εκφράζει την άποψη του αναλυτή κατά την ημερομηνία σύνταξης της ανάλυσης / πρωινής ενημέρωσης / εβδομαδιαίας στρατηγικής και υπόκεινται σε αλλαγές χωρίς προηγούμενη προειδοποίηση. Η ανανέωση των αναλύσεων των επιμέρους αναφερόμενων εταιριών γίνεται σε μη προκαθορισμένες ημερομηνίες αναλόγως με τις εταιρικές ανακοινώσεις και τις εξελίξεις που αφορούν τον κλάδο ή την αγορά και που ενδέχεται να έχουν σημαντική επίδραση στις απόψεις ή συστάσεις που αναφέρονται στο παρόν σημείωμα. Η ανάλυση / πρωινή ενημέρωση / εβδομαδιαία στρατηγική εκπονήθηκε από το τμήμα ανάλυσης με απόλυτη εχεμύθεια και εμπιστευτικότητα χωρίς τη συμμετοχή στελεχών εκτός του τμήματος αυτού και δημοσιοποιήθηκε μετά την ολοκλήρωσή της ταυτοχρόνως στο κοινό και τα στελέχη της εταιρίας.

Δήλωση Αποποίησης

Το παρόν δεν αποτελεί προτροπή για την αγορά, πώληση ή/και διακράτηση αξιών και αποσκοπεί στην ενημέρωση των επενδυτών. Δεν επιτρέπεται να αναπαραχθεί, αποθηκευτεί σε σύστημα από το οποίο μπορεί να ανακτηθεί, ή να διαβιβαστεί περαιτέρω, σε οποιαδήποτε μορφή ή με οποιοδήποτε μέσο, ηλεκτρονικό, μηχανικό, φωτοτυπικό, μαγνητοφωνικό ή άλλο, εν όλω ή εν μέρει, σε κανένα πρόσωπο, για οποιοδήποτε λόγο ή/και σκοπό χωρίς την προηγούμενη έγγραφη άδεια της ΚΥΚΛΟΣ ΑΧΕΠΕΥ. Το παραπάνω έγγραφο δημιουργήθηκε από το Τμήμα Ανάλυσης, τηλ. 210-3364300, fax. 210-3239122, e-mail: analysis@cyclos.gr.

(Πηγή ειδήσεων : "www.euro2day.gr", "www.ase.gr", "www.insider.gr", "www.naftemporiki.gr", "www.liberal.gr", "www.capital.gr" "www.tovima.gr" "www.kathimerini.gr", "www.newmoney.gr", "www.bankingnews.gr", "www.mononews.gr", "www.protothema.gr", "reporter.gr", "amna.gr")