

Δείκτες

	Κλείσιμο	%Ημ.	%ΥΤΔ
Γενικός	640,60	0,45%	-30,1%
FTSE/ASE LARGE CAP	1.536,93	0,48%	-33,1%
FTSE/ASE MID CAP	858,10	0,31%	-28,2%
FTSE/ASE 80	151,12	0,00%	0,0%
Τράπεζες	319,97	0,02%	-63,9%
Τηλεπικοινωνίες	3.559,33	2,03%	-9,3%
Κατασκευές-Υλικά	2.138,49	-0,52%	-30,6%
Πετρέλαιο & Αέριο	2.893,76	-0,36%	-42,7%
Κοινής Ωφελείας	3.431,17	0,12%	7,7%
Τροφίμων & Ποτών	9.007,76	0,94%	-20,0%

Σχόλιο Ημέρας

Άνοδο κατά 0,45% κατέγραψε ο Γενικός Δείκτης του Χ.Α. στη χθεσινή συνεδρίαση κλείνοντας στις 640,6 μονάδες. Παράλληλα, η αξία των συναλλαγών διαμορφώθηκε στα 31,1 εκ. ευρώ. Ο βηματισμός των ευρωπαϊκών χρηματιστηρίων δεν ευνοούσε πάλι το ελληνικό χρηματιστήριο αλλά οι δεικτοβαρείς τίτλοι καθοδηγήθηκαν από τα θετικά αποτελέσματα του ΟΤΕ. Έγινε έτσι δυνατή η συνέχιση της ανοδικής κίνησης του Γ.Δ. παρά τη συνεχιζόμενη αδυναμία του τραπεζικού κλάδου με τη μεταβλητότητα να οδηγεί και σε ενδοσυνεδριακή καταγραφή αρνητικού προσήμου. Την ίδια ώρα, οι αποδόσεις των 10ετών τίτλων διαμορφώνονταν στο 1,008%. Έτσι, ο τραπεζικός δείκτης (+0,02%, ενδοσυνεδριακά από -1,36% ως +0,64%) κατέγραψε οριακά μόνο κέρδη με την Εθνική (+1,18%) να υπεραποδίδει. Κέρδη ακόμη κατέγραψε ο ΟΤΕ (+1,98%), η Jumbo (+1,37%), η ΔΕΗ (+0,77%), ο Μυτιληναίος (+0,87%), η Τενέργα (+0,87%), η Lamda (+0,71%), η Aegean (+0,55%) και η Intracom (+0,55%). Στον αντίποδα, απώλειες κατέγραψε η Βιοχάλκο (-1,24%), ο Σαράντης (-0,67%), τα ΕΛΠΕ (-0,73%), ο Ελλάκτωρ (-1,31%), η ΕΥΔΑΠ (-1,93%), η ΓΕΚΤΕΡΝΑ (-0,66%) και Motor Oil (-0,18%). Απολογιστικά, 46 μετοχές κατέγραψαν κέρδη έναντι 38 εκείνων που υποχώρησαν. Η συμφωνία Ελλάδος- Αιγύπτου για την ΑΟΖ είναι ενδεχόμενο να συμβάλει στη μείωση του γεωπολιτικού κινδύνου. Τα βλήματα των επενδυτών στρέφονται στις ΗΠΑ καθώς το μεσημέρι ανακοινώνονται τα στοιχεία της αγοράς εργασίας για τον Ιούλιο. Τα ικανοποιητικά αντανάκλαστικά που έδειξε το ελληνικό χρηματιστήριο κατά την υποχώρηση του Γ.Δ., δημιουργούν προϋποθέσεις για μια νέα προσπάθεια προσέγγισης των 650 μονάδων για το Γ.Δ. κατά τη σημερινή συνεδρίαση.

Στατιστικά

Μετοχές	Ανοδικές	Καθοδικές	Σταθερές
	53	39	23

Στατιστικά

	06/08/20	05/08/20
Αξία Συναλλαγών (€ σε εκατ.)	28	32
Μεταβολή Αξίας Συναλλαγών		-12%
Κεφαλαιοποίηση (€ σε δισ.)	44,6	44,4
Κεφαλαιοποίηση/ΑΕΠ 2016		25%

Παράγωγα

FTSE-20	ASE	ADEX	% Premium (Discount)
Αύγουστος 2020	1.536,93	1.536,00	-0,06
Σεπτέμβριος 2020	1.536,93	1.534,00	-0,19
Οκτώβριος 2020	1.536,93	1.534,00	-0,19

Μεγαλύτερη Άνοδος

Μετοχή	Κλείσιμο	%Δ
ΙΛΥΔΑ Α.Ε. (ΚΟ)	0,52	10,99
ΙΝΤΡΑΚΟΜ (ΚΟ)	0,70	4,48
ΙΝΤΡΑΛΟΤ ΑΕ (ΚΟ)	0,14	4,44
ΕΥΡΩΠΑΪΚΗ ΠΙΣΤΗ (ΚΟ)	3,62	2,26
ΠΛΑΣΤ. ΘΡΑΚΗΣ ΣΥΜΜ.(ΚΟ)	2,10	2,19

Μεγαλύτερη Πτώση

Μετοχή	Κλείσιμο	%Δ
ΕΥΔΑΠ (ΚΟ)	6,62	-1,93
ΙΝΤΡΑΚΑΤ	1,28	-1,92
MARFIN INVESTMENT GROUP	0,05	-1,83
ΕΛΛΑΚΤΩΡ Α.Ε	1,13	-1,31
ΒΙΟΧΑΛΚΟ SA/NV (ΚΑ)	2,39	-1,24

Υψηλ. Όγκος Συν/γών

Μετοχή	Τεμάχια	%Δ
ΕΥΡΩBANK HOLDINGS (ΚΟ)	4.737.108	0,05
ALPHA BANK (ΚΟ)	4.258.274	-1,14
ΕΘΝΙΚΗ (ΚΟ)	1.148.622	1,18
MARFIN INVESTMENT GROUP	1.696.272	-1,83
ΤΡΑΠΕΖΑ ΠΕΙΡΑΙΩΣ (ΚΟ)	470.617	0,24

Υψηλ. Αξία Συν/γών

Μετοχή	Ευρώ	%Δ
ΟΠΑΠ ΑΕ (ΚΟ)	4.148.752	0,25
ΟΤΕ(ΚΟ)	6.907.690	1,98
ΕΘΝΙΚΗ (ΚΟ)	1.375.475	1,18
MOTOR OIL HELLAS (ΚΟ)	1.974.794	-0,18
ALPHA BANK (ΚΟ)	2.288.396	-1,14

Επιχειρηματικά Νέα

Prodea: Επένδυση €16,9 εκατ. σε κτήρια γραφείων στην Αθήνα. Η εταιρεία απέκτησε ένα συγκρότημα γραφείων, συνολικής επιφάνειας 7.137,32 τ.μ., επί της οδού Εθνικής Αντιστάσεως 72 & Αγαμέμνονος στο Χαλάνδρι, και ένα κτήριο γραφείων και καταστημάτων, συνολικής επιφάνειας 1.829,12 τ.μ., επί της οδού Αμφιαράου 44-46, κοντά στο κέντρο της Αθήνας.

Εθνική Τράπεζα: Οργανικά κέρδη 65 εκατ. το 2ο τρίμηνο, κέρδη μ.φ. €465 εκ. στο εξάμηνο. Νέες εκταμιεύσεις δανείων 2,8 δισ. ευρώ από την τράπεζα και μέτρα διευκόλυνσης καταβολής οφειλών ύψους 3,5 δισ. ευρώ σε 39.000 πελάτες. Προωθείται η πιλοποίηση ύψους 6 δισ. ευρώ. Αυξημένες καταθέσεις κατά 1 δισ. ευρώ από την αρχή της χρονιάς. Ο δείκτης CET1 αυξήθηκε κατά 40μ.β. σε τριμηνιαία βάση σε 15,9%. Προβλέψεις λόγω πανδημίας €426 εκ.

Έσοδα μειωμένα κατά 3%, στα 918 εκατ. ευρώ, λόγω της επίδρασης της πανδημίας σε ορισμένες γραμμές εσόδων, ανακοίνωσε για το β' τρίμηνο ο ΟΤΕ, με προσαρμοσμένα EBITDA μειωμένα κατά 0,4% στα 343,5 εκατ. ευρώ, ενώ αντίθετως τα προσαρμοσμένα καθαρά της κέρδη αυξήθηκαν κατά 20% στα 118,4 εκατ. ευρώ. Στα €400 εκ. τα μερίσματα.

Αύξηση ανεργίας στο 17% το Μάιο καταγράφει η ΕΛΣΤΑΤ. Πάνω από 48.000 άνθρωποι έχασαν την δουλειά τους έναντι του Απριλίου, σύμφωνα με την στατιστική υπηρεσία. Συνολικά οι άνεργοι υπερβαίνουν τις 764.000. Ο οικονομικά μη ενεργός πληθυσμός φτάνει τα 3,7 εκατ. ευρώ.

Αύξηση στο ποσό των 2,4 δισ. ευρώ παρουσίασαν οι ληξιπρόθεσμες υποχρεώσεις του κράτους προς την αγορά τον Ιούνιο σύμφωνα με στοιχεία του υπουργείου Οικονομικών. Το ποσό είναι αυξημένο κατά 161 εκατ. ευρώ έναντι του αμέσως προηγούμενου μήνα ή κατά 7,12%.

ΔΙΕΘΝΕΙΣ ΔΕΙΚΤΕΣ	ΤΙΜΗ	ΜΕΤΑΒΟΛΗ	%ΥΤΔ
ΑΜΕΡΙΚΗ			
MSCI WORLD	2359,89	0,19%	0,06%
MSCI EMERGING	1106,58	0,33%	-0,72%
S&P 500	3349,16	0,65%	3,66%
DOW JONES	27386,98	0,69%	-4,03%
NASDAQ 100	11108,07	1,01%	23,80%
BRAZIL IBOVESPA	104125,60	1,29%	-9,96%
ΕΥΡΩΠΗ			
EURO STOXX 50	3240,39	-0,83%	-13,48%
STOXX 600	362,49	-0,69%	-12,83%
DAX 30	12591,68	-0,54%	-4,96%
FTSE 100	6026,94	-1,14%	-20,09%
CAC 40	4885,13	-0,98%	-18,28%
IBEX 35	6957,90	-1,16%	-27,14%
SWISS MARKET SMI	10067,13	-0,31%	-5,18%
RUSSIAN RTSI \$	1282,44	-0,99%	-17,20%
TURKEY BIST 100	1034,40	-5,26%	-9,60%
ΑΣΙΑ			
NIKKEI 225	22244,24	-0,43%	-5,97%
HANG SENG	24384,47	-0,69%	-13,50%
SHANGHAI COMP.	3320,913	0,27%	8,88%
ΜΕΤΑΒΛΗΤΟΤΗΤΑ			
CBOE VIX	33,67	-6,71%	144,34%
VSTOXX	36,10	-12,83%	158,68%
ΕΜΠΟΡΕΥΜΑΤΑ (ΣΜΕ)			
CRUDE OIL (WTI)	41,73	-0,52%	-27,77%
BRENT OIL	44,90	-0,42%	-27,62%
GOLD	2069,40	0,98%	33,27%
ALUMINIUM	1767,00	-0,17%	-1,80%
COPPER	6494,50	0,64%	4,93%
Baltic Dry Index	1475,00	0,82%	37,61%

ΟΜΟΛΟΓΑ	ΑΠΟΔΟΣΗ	
ΗΠΑ		
US 10 Year	0,54%	
ΗΝ. ΒΑΣΙΛΕΙΟ		
UK 10 Year	0,11%	
ΕΥΡΩΠΗ		
EU 10 Year	-0,53%	
ΙΑΠΩΝΙΑ		
JP 10 Year	0,02%	

ΕΛΛΗΝΙΚΑ ΚΡΑΤΙΚΑ ΟΜΟΛΟΓΑ		
GR 10 Year	1,02%	
GR 15 Year	1,19%	
GR 20 Year	1,35%	

ΕΛΛΗΝΙΚΑ ΕΤΑΙΡΙΚΑ ΟΜΟΛΟΓΑ		ΛΗΞΗ
TERNA ENERGY	2,65%	22/10/2026
ΕΛΠΕ	2,31%	04/10/2024
HOUSEMARKET	3,29%	04/10/2021
ΟΤΕ	0,97%	24/09/2026
ΜΥΤΙΑ	2,50%	01/12/2024
ΤΙΤΑΝ	1,50%	17/06/2021
MOTOR OIL	2,63%	01/04/2022

ΣΥΝΑΛΛΑΓΜΑ	ΤΙΜΗ	%ΥΤΔ
EUR/USD	1,1839	5,58
EUR/GBP	0,9022	-6,24
EUR/CHF	1,0796	0,56
EUR/JPY	124,9800	-2,57
USD/CNH	6,9650	-0,05

ΔΙΕΘΝΕΙΣ ΑΓΟΡΕΣ

Αγορά Μετοχών

Στη Wall Street, ο Dow Jones ενισχύθηκε 0,68% ή 185 μονάδες, στις 27.387, ο S&P 500 σημείωσε άνοδο 0,64% στις 3.349 μονάδες και ο Nasdaq έπιασε για άλλη μια φορά νέο ιστορικό υψηλό στις 11.108 μονάδες με κέρδη 1%.

Στις ευρωπαϊκές, ο δείκτης Stoxx 600 υποχώρησε 0,73% στις 362 μονάδες, ο FTSE 100 στο Λονδίνο σημείωσε πτώση 1,27% στις 6.026 μονάδες, ο DAX 30 κινήθηκε χαμηλότερα 0,54% στις 12.591 μονάδες και ο CAC 40 στο Παρίσι κατέγραψε απώλειες 0,98% στις 4.885 μονάδες.

Οικονομικά στοιχεία - Διεθνείς εξελίξεις

Άνοδος στη Wall Street με τους επενδυτές για άλλη μια φορά να έχουν στρέψει την προσοχή τους στις διαπραγματεύσεις στο Κογκρέσο για το νέο πακέτο στήριξης.

Απώλειες στις ευρωπαϊκές μετά την απόφαση της Κεντρικής Τράπεζας της Αγγλίας να διατηρήσει αμετάβλητα τα επιτόκια, προειδοποιώντας ωστόσο ότι αναμένει βραδύτερη οικονομική ανάκαμψη και μιας

Ειδικότερα, στο 0,1% αποφάσισε η Τράπεζα της Αγγλίας να διατηρήσει τα επιτόκιά της, ενώ αμετάβλητο αφήνει και το μέγεθος του προγράμματος αγοράς ομολόγων της, στα 745 δις. στερλίνες.

Η απόφαση των μελών της Τράπεζας της Αγγλίας για διατήρηση των επιτοκίων στα τρέχοντα επίπεδα, ήταν ομόφωνη, όπως αναφέρει το Reuters.

Ως προς τις προοπτικές της βρετανικής οικονομίας, η BoE ανέφερε πως η αρμόδια επιτροπή θα συνεχίσει να παρακολουθεί στενά την κατάσταση και είναι έτοιμη να προσαρμόσει τη νομισματική της πολιτική.

Η ανάκαμψη θα εξαρτηθεί από την εξέλιξη της πανδημίας, τονίζει, επισημαίνοντας πως το ΑΕΠ του Ηνωμένου Βασιλείου εκτιμάται πως το β' τρίμηνο του 2020 θα είναι περισσότερο από 20% χαμηλότερο σε σχέση με το δ' τρίμηνο του 2019. Εκτιμά επίσης πως η οικονομία της χώρας θα επιστρέψει στο επίπεδο του δ' τριμήνου του 2019 μέχρι το τέλος του 2021.

Στο μεταξύ, άνοδο για δεύτερο συνεχόμενο μήνα κατέγραψαν τον Ιούνιο οι κατασκευαστικές παραγγελίες στη Γερμανία, σύμφωνα με τα στοιχεία της Ομοσπονδιακής Στατιστικής Υπηρεσίας της Χώρας. Συγκεκριμένα, οι κατασκευαστικές παραγγελίες αυξήθηκαν κατά 27,9% τον Ιούνιο, σε προσαρμοσμένους όρους, μετά από αύξηση 10,4% τον Μάιο, ενώ οι Αναλυτές προέβλεπαν αύξηση 11%.

Ο αριθμός των Αμερικανών που υπέβαλαν αίτηση για επίδομα ανεργίας υποχώρησε κατά 249000 την τελευταία εβδομάδα του Ιουλίου, αλλά διατηρήθηκε πάνω από το επίπεδο του 1 εκατομμυρίου. Ειδικότερα, οι αιτήσεις για επίδομα ανεργίας υποχώρησαν στα 1,18 εκατ. την εβδομάδα που έληξε στις 1 Αυγούστου, από 1,42 εκατ. την προηγούμενη εβδομάδα. Οι Αναλυτές προέβλεπαν μικρή πτώση στα 1,4 εκατ.

Οικονομικό Ημερολόγιο Ξένων Αγορών

Παρασκευή 7 Αυγούστου 2020					
02:30	JPY	<u>Δαπάνες Νοικοκυριού (μηνιαία) (Jun)</u>	13,0%	7,5%	-0,1%
02:30	JPY	<u>Δαπάνες Νοικοκυριού (ετήσια) (Jun)</u>	-1,2%	-7,5%	-16,2%
06:14	CNY	<u>Εξαγωγές Κίνας (ετήσια) (Jul)</u>	7,2%	-0,2%	0,5%
06:14	CNY	<u>Εισαγωγές Κίνας (ετήσια) (Jul)</u>	-1,4%	1,0%	2,7%
06:15	CNY	<u>Εμπορικό Ισοζύγιο Κίνας (USD) (Jul)</u>	62,33B	42,00B	46,42B
09:00	EUR	<u>Γερμανική Βιομηχανική Παραγωγή (μηνιαία) (Jun)</u>		8,1%	7,8%
09:00	EUR	<u>Γερμανικό Εμπορικό Ισοζύγιο (Jun)</u>		10,1B	7,6B
09:45	EUR	<u>Γαλλική Μη Αγροτική Μισθοδοσία (τριμηνιαία) (Q2)</u>			-2,0%
10:30	GBP	<u>Δείκτης Τιμών Ακινήτων Halifax (μηνιαία) (Jul)</u>			-0,1%
10:30	GBP	<u>Δείκτης Τιμών Κατοικίας Halifax (ετήσια)</u>			2,5%
15:30	USD	<u>Δείκτης Μέσων Ωριαίων Απολαβών (μηνιαία) (Jul)</u>		-0,5%	-1,2%
15:30	USD	<u>Μέσες Οριαίες Αποδοχές (Ετήσια) (ετήσια) (Jul)</u>		4,1%	5,0%
15:30	USD	<u>Μη-Αγροτική Μισθοδοσία (Jul)</u>		1.600K	4.800K
15:30	USD	<u>Ρυθμός Συμμετοχής (Jul)</u>			61,5%
15:30	USD	<u>Ιδιωτικές Μη Αγροτικές Πληρωμές (Jul)</u>		1.474K	4.767K
15:30	USD	<u>Ποσοστό Ανεργίας (Jul)</u>		10,5%	11,1%
22:30	GBP	<u>CFTC Καθαρές κερδοσκοπικές θέσεις GBP</u>			-25,4K
22:30	USD	<u>CFTC Καθαρές κερδοσκοπικές θέσεις Αργού Πετρελαίου</u>			532,6K
22:30	USD	<u>CFTC Καθαρές κερδοσκοπικές θέσεις Χρυσού</u>			236,8K
22:30	USD	<u>CFTC Nasdaq 100 - κερδοσκοπικές καθαρές θέσεις</u>			24,1K
22:30	USD	<u>CFTC Καθαρές κερδοσκοπικές θέσεις S&P 500</u>			-39,2K
22:30	JPY	<u>CFTC Καθαρές κερδοσκοπικές θέσεις JPY</u>			28,5K
22:30	EUR	<u>CFTC Καθαρές κερδοσκοπικές θέσεις EUR</u>			157,6K

Γενικός Δείκτης Χ.Α.

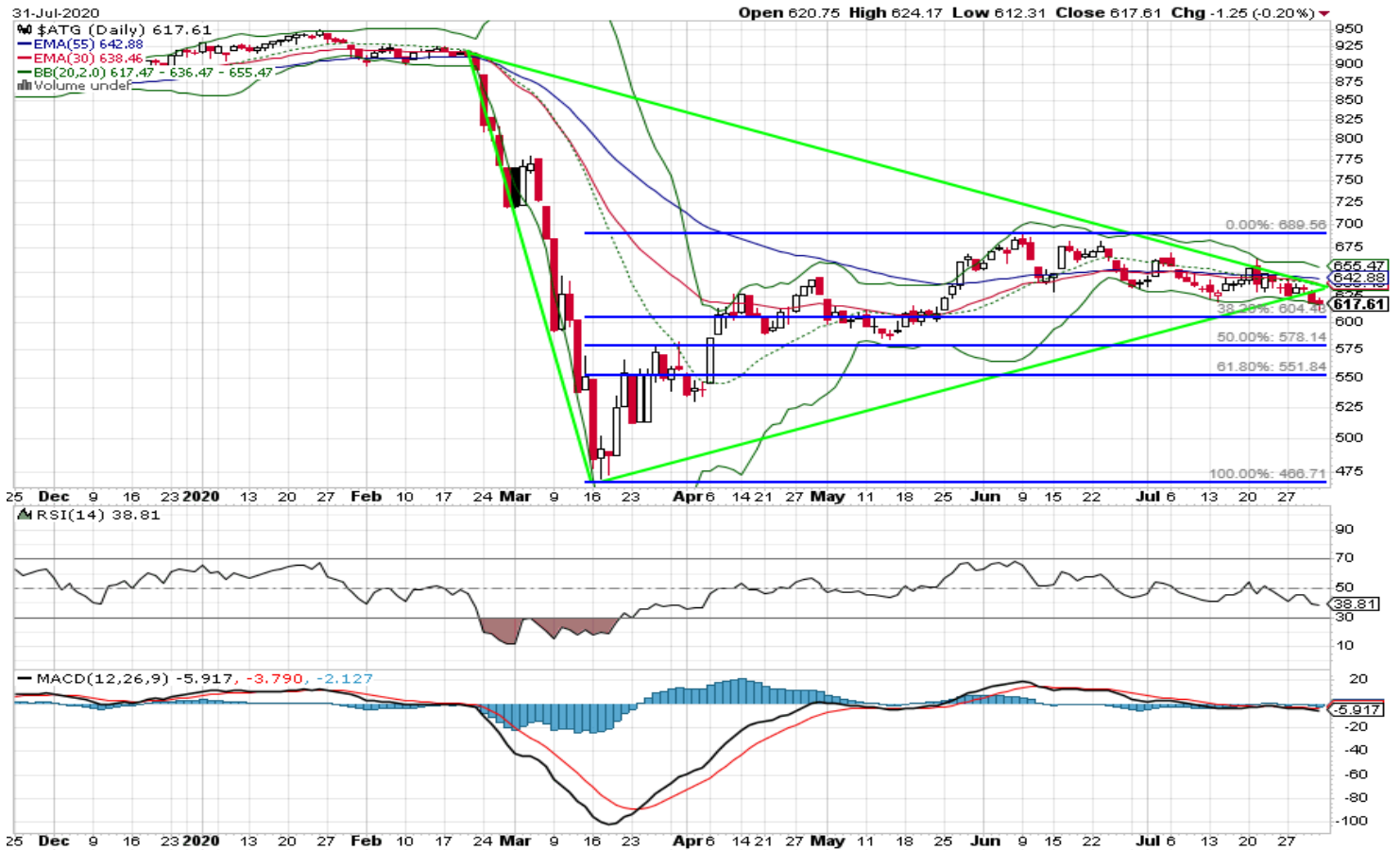

Η συνεχιζόμενη αδυναμία της αγοράς να κινηθεί σε υψηλότερα επίπεδα οδήγησε μοιραία τον ΓΔ χαμηλότερα της μέχρι τώρα σημαντικής στήριξης των 630μ. Επόμενη στήριξη, από όπου θα μπορούσε να υπάρξει βραχυχρόνια αντίδραση, είναι οι 604μ. Εάν η αγορά δεν μπορέσει να διατηρηθεί πάνω από αυτό τα επίπεδα τότε η επόμενη σημαντική στήριξη εντοπίζεται στις 578μ. Η τεχνική εικόνα του ΓΔ θα βελτιωθεί εφόσον διασπαστεί ανοδικά τις 642μ. Ο MACD συνεχίζει να δίνει σήμα πώλησης.

Κρίσιμες ημερομηνίες για το 2020

- 12 Αύγουστου 2020: Ανακοίνωση δεικτών MSCI
- 23 Οκτωβρίου 2020: Ανακοίνωση αξιολόγησης αξιόχρεου ελληνικού δημοσίου από Standard and Poor's
- 23 Οκτωβρίου 2020: Ανακοίνωση αξιολόγησης αξιόχρεου ελληνικού δημοσίου από DBRS
- 6 Νοεμβρίου 2020: Ανακοίνωση αξιολόγησης αξιόχρεου ελληνικού δημοσίου από Moody's
- 10 Νοεμβρίου 2020: Ανακοίνωση δεικτών MSCI

Οικονομικό Ημερολόγιο Εβδομάδας

Μερίσματα

Ημερομηνία	Τίτλος	Χρόνος αναφοράς
6/8/2020	Έρευνα Εργατικού Δυναμικού (μηνιαία αποτελέσματα)	Μάιος 2020
7/8/2020	Δείκτης Βιομηχανικής Παραγωγής	Ιούνιος 2020
7/8/2020	Δείκτης Τιμών Καταναλωτή	Ιούλιος 2020
7/8/2020	Εμπορευματικές Συναλλαγές της Ελλάδος	Ιούνιος 2020
7/8/2020	Εναρμονισμένος Δείκτης Τιμών Καταναλωτή	Ιούλιος 2020
11/8/2020	Δείκτης Τιμών Εισαγωγών στη Βιομηχανία	Ιούνιος 2020
11/8/2020	Χορήγηση Αδειών Κυκλοφορίας Οχημάτων	Ιούλιος 2020
12/8/2020	Έρευνα Οικοδομικής Δραστηριότητας	Μάιος 2020
13/8/2020	Δείκτες Τιμών Εισροών και Εκροών στη Γεωργία - Κτηνοτροφία	Ιούνιος 2020
14/8/2020	Κίνηση Μουσείων και Αρχαιολογικών Χώρων	Απρίλιος 2020

Μ Ε Τ Ο Χ Η	Μ Ε Ρ . Α Π Ο Δ Ο Σ Η	Η Μ Ε Ρ . Α Π Ο Κ Ο Π Η Σ	Μ Ε Ρ Ι Σ Μ Α
Α Ρ Α Ι Γ	# Τ Ι Μ Η !	03/06/2019	0,60
Α Δ Μ Η Ε	3,89%	02/08/2019	0,09
Ε Ε Ε Κ	# Τ Ι Μ Η !	02/07/2020	0,62
Ε Λ Λ	5,13%	26/03/2020	0,67
Ε Λ Π Ε	9,24%	29/06/2020	0,25
Ε Ν Τ Ε Ρ	# Τ Ι Μ Η !	28/06/2019	0,04
Ε Υ Δ Α Π	5,74%	30/06/2020	0,38
Ε Υ Α Π Σ	6,70%	09/07/2020	0,27
Ε Λ Τ Ο Ν	3,19%	27/07/2020	0,04
Ε Υ Π Ι Κ	6,76%	06/05/2020	0,24
Ι Ν Τ Ε Ρ Κ Ο	5,63%	02/07/2020	0,36
Κ Α Ρ Ε Λ	3,64%	29/06/2020	9,40
Κ Ρ Ι - Κ Ρ Ι	2,44%	22/08/2019	0,15
Μ Ο Η	1,09%	24/06/2020	0,80
Μ Π Ε Λ Α	# Τ Ι Μ Η !	30/06/2020	0,24
Μ Υ Τ Ι Λ	4,46%	24/06/2020	0,36
Ο Λ Θ	5,25%	06/07/2020	1,17
Ο Π Α Π	7,47%	21/07/2020	0,70
Ο Τ Ε	4,32%	09/07/2020	0,56
Ο Τ Ο Ε Λ	6,58%	20/07/2020	0,23
Ο Λ Π	3,26%	27/07/2020	0,54
Ρ Ο Δ Ε Α	7,47%	20/04/2020	0,30
Τ Ε Ν Ε Ρ Γ Α	5,61%	24/07/2020	0,58
Π Λ Α Θ	2,18%	17/07/2020	0,05
Σ Α Ρ	1,88%	11/05/2020	0,17

Οικονομικό Ημερολόγιο

24/08/2020: ΑΔΜΗΕ – Αποκοπή Μερίσματος

27/08/2020: ΑΛΦΑ – Αποτελέσματα α' Εξαμήνου'20

27/08/2020: ΕΛΠΕ – Αποτελέσματα α' Εξαμήνου'20

ΓΕΝΙΚΕΣ ΣΥΝΕΛΕΥΣΕΙΣ

Εταιρεία	Ημερομηνία	Εταιρεία	Ημερομηνία
PERFORMANCE TECHNOLOGIES A.E.	03/08/2020	ΑΤΤΙΚΕΣ ΕΚΔΟΣΕΙΣ Α.Ε.	26/08/2020
ΙΝΤΕΡΓΟΥΝΤ-ΞΥΛΕΜΠΟΡΙΑ Α.Τ.Ε.Ν.Ε.	03/08/2020	UNIBIOS A.E. ΣΥΜΜΕΤΟΧΩΝ	28/08/2020
N. ΒΑΡΒΕΡΗΣ-MODA BAGNO A.E.	03/08/2020	ΠΡΟΟΔΕΥΤΙΚΗ Α.Τ.Ε	31/08/2020
ΜΕΝΑCO ΜΕΤΑΛΛΟΥΡΓΙΚΗ Α.Β.Ε.Ε.	04/08/2020	ΥΑΛCO - ΚΩΝΣΤΑΝΤΙΝΟΥ Α.Ε.	31/08/2020
EUROXX ΧΡΗΜΑΤΙΣΤΗΡΙΑΚΗ Α.Ε.Π.Ε.Υ.	04/08/2020	ΛΙΒΑΝΗΣ ΑΕ	31/08/2020
ΑΛΦΑ ΑΣΤΙΚΑ ΑΚΙΝΗΤΑ Α.Ε.	04/08/2020	ΙΝΤΕΡΤΕΚ Α.Ε. ΔΙΕΘΝΕΙΣ ΤΕΧΝ/ΓΙΕΣ	01/09/2020
ΣΩΛΗΝΟΥΡΓΕΙΑ ΤΖΙΡΑΚΙΑΝ ΠΡΟΦΙΛ Α.Ε.	06/08/2020	ΙΑΤΡΙΚΟ ΑΘΗΝΩΝ Ε.Α.Ε.	01/09/2020
ΒΙΟΚΑΡΠΕΤ Α.Ε.	07/08/2020	ΑΝΩΝΥΜΗ ΝΑΥΤΙΛΙΑΚΗ ΕΤΑΙΡΙΑ ΚΡΗΤΗΣ Α.Ε.	02/09/2020
ΚΤΗΜΑ ΚΩΣΤΑ ΛΑΖΑΡΙΔΗ Α.Ε	20/08/2020	ΛΑΜΨΑ Α.Ε. ΕΛΛΗΝΙΚΩΝ ΞΕΝΟΔΟΧΕΙΩΝ	02/09/2020
ΤΕΧΝΙΚΗ ΟΛΥΜΠΙΑΚΗ Α.Ε.	21/08/2020	ΑΡΤΟΒΙΟΜΗΧΑΝΙΑ ΚΑΡΑΜΟΛΕΓΚΟΣ Α.Ε	02/09/2020
ΓΕΚΕ Α.Ε	21/08/2020	Π.Γ. ΝΙΚΑΣ Α.Β.Ε.Ε.	02/09/2020
MARFIN INVESTMENT GROUP A.E. ΣΥΜ	21/08/2020	ΙΑΣΩ Α.Ε.	02/09/2020
ΑΛΦΑ ΑΣΤΙΚΑ ΑΚΙΝΗΤΑ Α.Ε.	25/08/2020	ΑΒΑΕ Α.Ε.	02/09/2020
ΜΑΘΙΟΣ ΠΥΡΙΜΑΧΑ Α.Ε.	25/08/2020	ΝΙΟΗΑΛCO SA/NV	02/09/2020
MEDICON ΕΛΛΑΣ ΑΝΩΝΥΜΗ ΕΤΑΙΡΙΑ	26/08/2020	ΑΓΡΟΤΙΚΟΣ ΟΙΚΟΣ ΣΠΥΡΟΥ Α.Ε.Β.Ε.	02/09/2020

ΕΤΑΙΡΙΚΗ ΔΙΑΦΘΩΡΩΣΗ

Αγορά εσωτερικού

Αναστάσιος Σταματόπουλος,
Ιωάννης Βλαχάκης,
Δημήτριος Τζάνας,
Εμμανουήλ Στάικος,
Νεκτάριος Ιωάννου,
Αλεξάνδρα Βοϊλή

Διεθνείς αγορές

Παναγιώτης Δουκέλης,
Δημήτριος Μούρκας
Ιωάννης Βλαχάκης

Θεσμικοί επενδυτές

Αναστάσιος Σταματόπουλος,
Εμμανουήλ Στάικος,
Γεώργιος Καψουλάκης

Εξυπηρέτηση πελατείας

Ελένη Γιαννακοπούλου

Παράγωγα

Νικόλαος Αλευρομάγειρας,
Νικόλαος Γιαννόπουλος

Σημαντικές Γνωστοποιήσεις

Πιστοποίηση Αναλυτών

Η Κύκλος Χρηματοπιστηριακή Α.Ε.Π.Ε.Υ. βεβαιώνει ότι οι απόψεις σχετικά με εταιρίες και μετοχές που εμπεριέχονται στο παρόν σημείωμα αντικατοπτρίζουν αποκλειστικά και μόνο προσωπικές απόψεις των αναλυτών και ότι κανένα τμήμα της χρηματικής τους αποζημίωσης δεν συνδέεται και ούτε πρόκειται να συνδεθεί άμεσα ή έμμεσα με τις συγκεκριμένες συστάσεις ή απόψεις τους. Η χρηματική αποζημίωσή τους, επίσης, δεν σχετίζεται με καμία υπηρεσία επενδυτικής τραπεζικής που έχει τυχόν παρασχεθεί από την Κύκλος Χρηματοπιστηριακή Α.Ε.Π.Ε.Υ.

Γνωστοποιήσεις για την εταιρία

Η Κύκλος Χρηματοπιστηριακή Α.Ε.Π.Ε.Υ. και οι εργαζόμενοι της ενδέχεται να προβαίνουν σε κάθε είδους νόμιμες συναλλαγές επί μετοχών των αναφερομένων εταιριών για ίδιο λογαριασμό ή για λογαριασμό τρίτων ή και να παρέχουν τις υπηρεσίες τους στους εκδότες των μετοχών αυτών. Συνεπώς, οι επενδυτές θα πρέπει να λαμβάνουν υπόψη τους ότι είναι πιθανόν να υπάρχει σύγκρουση συμφερόντων η οποία θα μπορούσε να επηρεάσει την αντικειμενικότητα της ανάλυσης. Η Κύκλος Χρηματοπιστηριακή Α.Ε.Π.Ε.Υ. δεν αναλαμβάνει ευθύνη για επενδυτικές αποφάσεις βασισμένες στα κείμενα ή τις αξιολογήσεις του παρόντος.

Σημαντικές Γνωστοποιήσεις

Το περιεχόμενο των παραπάνω αναλύσεων, απόψεων, εκτιμήσεων, κρίσεων δεν έχει αποσταλεί στις αναφερόμενες εταιρίες και εκφράζει την άποψη του αναλυτή κατά την ημερομηνία σύνταξης της ανάλυσης / πρωινής ενημέρωσης / εβδομαδιαίας στρατηγικής και υπόκεινται σε αλλαγές χωρίς προηγούμενη προειδοποίηση. Η ανανέωση των αναλύσεων των επιμέρους αναφερόμενων εταιριών γίνεται σε μη προκαθορισμένες ημερομηνίες αναλόγως με τις εταιρικές ανακοινώσεις και τις εξελίξεις που αφορούν τον κλάδο ή την αγορά και που ενδέχεται να έχουν σημαντική επίδραση στις απόψεις ή συστάσεις που αναφέρονται στο παρόν σημείωμα. Η ανάλυση / πρωινή ενημέρωση / εβδομαδιαία στρατηγική εκπονήθηκε από το τμήμα ανάλυσης με απόλυτη εχεμύθεια και εμπιστευτικότητα χωρίς τη συμμετοχή στελεχών εκτός του τμήματος αυτού και δημοσιοποιήθηκε μετά την ολοκλήρωσή της ταυτοχρόνως στο κοινό και τα στελέχη της εταιρίας.

Δήλωση Αποποίησης

Το παρόν δεν αποτελεί προτροπή για την αγορά, πώληση ή/και διακράτηση αξιών και αποσκοπεί στην ενημέρωση των επενδυτών. Δεν επιτρέπεται να αναπαραχθεί, αποθηκευτεί σε σύστημα από το οποίο μπορεί να ανακτηθεί, ή να διαβιβαστεί περαιτέρω, σε οποιαδήποτε μορφή ή με οποιοδήποτε μέσο, ηλεκτρονικό, μηχανικό, φωτοτυπικό, μαγνητοφωνικό ή άλλο, εν όλω ή εν μέρει, σε κανένα πρόσωπο, για οποιοδήποτε λόγο ή/και σκοπό χωρίς την προηγούμενη έγγραφη άδεια της ΚΥΚΛΟΣ ΑΧΕΠΕΥ. Το παραπάνω έγγραφο δημιουργήθηκε από το Τμήμα Ανάλυσης, τηλ. 210-3364300, fax. 210-3239122, e-mail: analysis@cyclos.gr.

(Πηγή ειδήσεων : "www.euro2day.gr", "www.ase.gr", "www.insider.gr", "www.naftemporiki.gr", "www.liberal.gr", "www.capital.gr" "www.tovima.gr" "www.kathimerini.gr", "www.newmoney.gr", "www.bankingnews.gr", "www.mononews.gr", "www.protothema.gr", "reporter.gr", "amna.gr")