

## Δείκτες

	Κλείσιμο	%Ημ.	%ΥΤΔ
Γενικός	624,62	-0,90%	-31,9%
FTSE/ASE LARGE CAP	1.490,21	-0,92%	-35,2%
FTSE/ASE MID CAP	844,78	-0,70%	-29,3%
FTSE/ASE 80	151,12	0,00%	0,0%
Τράπεζες	301,26	-0,68%	-66,0%
Τηλεπικοινωνίες	3.576,36	-1,92%	-8,9%
Κατασκευές-Υλικά	2.139,25	-1,24%	-30,6%
Πετρέλαιο & Αέριο	2.601,26	-4,16%	-48,5%
Κοινής Ωφελείας	3.635,45	-1,09%	14,1%
Τροφίμων & Ποτών	7.936,80	1,03%	-29,5%

## Σχόλιο Ημέρας

Υποχώρηση κατά 0,90% κατέγραψε ο Γενικός Δείκτης κλείνοντας στις 624,62 μονάδες. Παράλληλα, η αξία των συναλλαγών διαμορφώθηκε στα 47,1 εκ. ευρώ. Ο θετικός βηματισμός των ευρωπαϊκών αγορών ενθάρρυνε στο ξεκίνημα του αγοραστή να αποπειραθούν να ανορθώσουν το Γ.Δ. Όμως σύντομα, οι πωλητές ανεπιτέθησαν με τη μεταβλητότητα να οδηγήσει το Γ.Δ. στο χαμηλότερο σημείο της αγοράς στις δημοπρασίες καθώς η απειλή για lockdown για την οικονομία συνεχίζει να υφίσταται επιβαρύνοντας την επενδυτική ψυχολογία. Την ίδια ώρα, οι αποδόσεις των 10ετών τίτλων διαμορφώνονταν στο 1,046%. Έτσι, ο τραπεζικός δείκτης (-0,68%) κατέγραψε απώλειες με την Πειραιώς (-1,73%) να υποαποδίδει. Απώλειες ακόμη κατέγραψαν τα ΕΛΠΕ (-3,85%), η Motor Oil (-4,34%), ο ΟΤΕ (-1,96%), ο Ελλάκτωρ (-2,26%), η Βιοχάλκο (-1,41%), η ΓΕΚΤΕΡΝΑ (-1,41%), ο ΑΔΜΗΕ (-1,11%), ο Φουρλής (-2,47%) και η Aegean (-2,21%). Στον αντίποδα, κέρδη κατέγραψε ο Μυτιληναίος (+0,75%), το Jumbo (+1,45%), η ΕΕΕ (+1,11%), η ΕΧΑΕ (+0,44%) και η ΕΥΔΑΠ (+0,44%). Απολογιστικά, 33 μετοχές κατέγραψαν κέρδη έναντι 58 εκείνων που υποχώρησαν. Η μετάθεση της Συνόδου Κορυφής της Ε.Ε. κατά μια εβδομάδα αλλά και η αναγγελία της έναρξης διαλόγου μεταξύ Ελλάδος και Τουρκίας συνιστούν εξελίξεις που αναμένεται να αξιολογηθούν από την επενδυτική κοινότητα, με τη γεωπολιτική αβεβαιότητα να υποχωρεί. Η επιβαρυσμένη τεχνική εικόνα δεν προϊδεάζει για περαιτέρω υποχώρηση του Γ.Δ. με την περιοχή των 628 μονάδων να εντοπίζεται ως εγγύτερο σημείο αντίστασης, η υπέρβαση του οποίου μπορεί να οδηγήσει αρκετά ψηλότερα, στο βαθμό που κινητοποιηθούν τα ανταντακλαστικά των αγοραστών.

## Στατιστικά

Μετοχές	Ανοδικές	Καθοδικές	Σταθερές
	41	60	24

## Στατιστικά

	22/09/20	21/09/20
Αξία Συναλλαγών (€ σε εκατ.)	42	42
Μεταβολή Αξίας Συναλλαγών		-1%
Κεφαλαιοποίηση (€ σε δισ.)	43,2	43,5
Κεφαλαιοποίηση/ΑΕΠ 2016		25%

## Παράγωγα

FTSE-20	ASE	ADEX	% Premium (Discount)
Οκτώβριος 2020	1.490,21	1.491,00	0,05
Νοέμβριος 2020	1.490,21	1.491,00	0,05
Δεκέμβριος 2020	1.490,21	1.491,00	0,05

## Μεγαλύτερη Άνοδος

Μετοχή	Κλείσιμο	%Δ
FLEXORACK (ΚΟ)	7,80	8,33
ENTERSOFT Α.Ε.	1,86	3,91
AUTOHELLAS Α.Ε. (ΚΟ)	3,95	2,86
PERFORMANCE	5,10	2,00
ΑΤΤΙΓΑ ΒΑΝΚ (ΚΟ)	0,17	1,99

## Μεγαλύτερη Πτώση

Μετοχή	Κλείσιμο	%Δ
MARFIN INVESTMENT GROUP	0,05	-6,61
ΜΥΛΟΙ ΛΟΥΛΗ (ΚΟ)	2,74	-5,52
MOTOR OIL HELLAS (ΚΟ)	10,36	-4,34
ΕΛΛΗΝΙΚΑ ΠΕΤΡΕΛΑΙΑ (ΚΟ)	4,75	-3,85
ΟΠΑΠ ΑΕ (ΚΟ)	7,75	-3,19

## Υψηλ. Όγκος Συν/γών

Μετοχή	Τεμάχια	%Δ
MARFIN INVESTMENT GROUP	2.908.519	-6,61
ALPHA BANK (ΚΟ)	5.768.408	0,00
EUROBANK HOLDINGS (ΚΟ)	7.558.333	-1,10
ΕΘΝΙΚΗ (ΚΟ)	1.794.923	-0,41
ΟΠΑΠ ΑΕ (ΚΟ)	763.343	-3,19

## Υψηλ. Αξία Συν/γών

Μετοχή	Ευρώ	%Δ
ΟΤΕ(ΚΟ)	7.713.736	-1,96
ΟΠΑΠ ΑΕ (ΚΟ)	6.053.310	-3,19
ΕΥΔΑΠ (ΚΟ)	556.229	0,44
JUMBO Α.Ε.Ε.(ΚΟ)	4.471.486	1,45
MOTOR OIL HELLAS (ΚΟ)	1.893.447	-4,34

## Επιχειρηματικά Νέα

**Σε ειδική διαχείριση μπαίνει η Ναυτεμπορική συμφωνά με τραπεζικές πηγές. Η σχετική δικαστική απόφαση βγήκε από το Πρωτοδικείο Αθηνών.** Την ειδική διαχείριση αναλαμβάνουν η Grand Thornton και το Γραφείο Αγγελίδη και πρακτικά αναφέρουν οι ίδιες πηγές ακολουθείται το μοντέλο ΔΟΛ.

**Lamda Development: πτώση 43% στον κύκλο εργασιών των εμπορικών κέντρων κατέγραψε η εταιρεία λόγω πανδημίας.** Τα ενοποιημένα EBITDA διαμορφώθηκαν σε 9,7 εκατ. ευρώ το α' εξάμηνο έναντι 76,7 εκατ. το αντίστοιχο διάστημα του 2019. Εως 70% οι μειώσεις ενοικίων. Εμφανή τα αποτελέσματα της πανδημίας στα οικονομικά αποτελέσματα της εταιρείας τα οποία σε επίπεδο ομίλου καθώς καταγράφεται ζημιά 5,7 εκατ. ευρώ από κέρδη 37,2 εκατ. ευρώ.

**Την ακύρωση της επένδυσης της για τη δημιουργία εργοστασίου στο Λουξεμβούργο αποφάσισε μετά από 4 χρόνια η ΦΑΓΕ,** σύμφωνα και με την επίσημη ανακοίνωση του Υπουργού Οικονομικών της χώρας.

**Ζανιάς: Αναστολή πληρωμών δανείων άνω των €20 δισ.** από τις ελληνικές τράπεζες.

**Στουρνάρας: 8-10 δισ. τα κόκκινα δάνεια της πανδημίας.** Υπάρχει κίνδυνος μακροπρόθεσμης στασιμότητας στην Ευρώπη, προειδοποίησε ο κεντρικός τραπεζίτης. Αναθεωρεί επί τα χείρω την πρόβλεψη για την ύφεση του 2020 στο (-7,5% στο βασικό σενάριο, στο -9,4% στο δυσμενές). Στο +5,6% το 2021. Καταθέτει την πρόταση για bad bank που μπορεί να καλύψει NPEs 40-45 δισ. ευρώ.

**Χάθηκε τζίρος 2,5 δισ. σε καταλύματα και εστίαση** το δεύτερο τρίμηνο.

**Πτώση 10% στην κατανάλωση κρασιού στην Ελλάδα.** Η πτώση της κατανάλωσης που καταγράφεται για το 2019 δεν εμπεριέχει την επίδραση από την πανδημία της covid 19, σύμφωνα με την ΚΕΟΣΟΕ.

ΔΙΕΘΝΕΙΣ ΔΕΙΚΤΕΣ	ΤΙΜΗ	ΜΕΤΑΒΟΛΗ	%ΥΤΔ
<b>ΑΜΕΡΙΚΗ</b>			
MSCI WORLD	2343,39	0,60%	-0,64%
MSCI EMERGING	1082,86	-0,66%	-2,85%
S&P 500	3315,57	1,05%	2,62%
DOW JONES	27288,18	0,52%	-4,38%
NASDAQ 100	10963,64	1,72%	22,19%
BRAZIL IBOVESPA	97293,50	0,31%	-15,87%
<b>ΕΥΡΩΠΗ</b>			
EURO STOXX 50	3164,13	0,10%	-15,51%
STOXX 600	357,55	0,21%	-14,02%
DAX 30	12594,39	0,41%	-4,94%
FTSE 100	5829,46	0,43%	-22,71%
CAC 40	4772,84	-0,40%	-20,16%
IBEX 35	6648,60	-0,65%	-30,38%
SWISS MARKET SMI	10355,57	0,29%	-2,46%
RUSSIAN RTSI \$	1193,06	1,01%	-22,97%
TURKEY BIST 100	1096,16	0,84%	-4,20%
<b>ΑΣΙΑ</b>			
NIKKEI 225	23269,52	0,18%	-1,64%
HANG SENG	23739,89	-0,98%	-15,79%
SHANGHAI COMP.	3279,503	-1,25%	7,52%
<b>ΜΕΤΑΒΛΗΤΟΤΗΤΑ</b>			
CBOE VIX	33,67	-3,31%	94,92%
VSTOXX	36,10	-5,93%	101,43%
<b>ΕΜΠΟΡΕΥΜΑΤΑ (ΣΜΕ)</b>			
CRUDE OIL (WTI)	39,44	-0,90%	-30,62%
BRENT OIL	41,42	-0,72%	-32,78%
GOLD	1907,60	-0,16%	22,00%
ALUMINIUM	1779,50	-0,73%	-1,85%
COPPER	6691,50	-1,78%	9,82%
Baltic Dry Index	1314,00	1,39%	25,14%

ΟΜΟΛΟΓΑ	ΑΠΟΔΟΣΗ
<b>ΗΠΑ</b>	
US 10 Year	0,67%
<b>ΗΝ. ΒΑΣΙΛΕΙΟ</b>	
UK 10 Year	0,20%
<b>ΕΥΡΩΠΗ</b>	
EU 10 Year	-0,51%
<b>ΙΑΠΩΝΙΑ</b>	
JP 10 Year	0,02%

<b>ΕΛΛΗΝΙΚΑ ΚΡΑΤΙΚΑ ΟΜΟΛΟΓΑ</b>	
GR 10 Year	1,06%
GR 15 Year	1,23%
GR 20 Year	1,36%

<b>ΕΛΛΗΝΙΚΑ ΕΤΑΙΡΙΚΑ ΟΜΟΛΟΓΑ</b>		ΛΗΞΗ
TERNA ENERGY	2,65%	10/22/2026
ΕΛΠΕ	2,29%	10/4/2024
HOUSEMARKET	1,82%	10/4/2021
ΟΤΕ	0,53%	9/24/2026
ΜΥΤΙΛ	2,17%	12/1/2024
TITAN	0,91%	6/17/2021
MOTOR OIL	2,85%	4/1/2022

ΣΥΝΑΛΛΑΓΜΑ	ΤΙΜΗ	%ΥΤΔ
EUR/USD	1,1685	4,21
EUR/GBP	0,9183	-7,88
EUR/CHF	1,0763	0,86
EUR/JPY	122,8400	-0,87
USD/CNH	6,7954	2,45

## ΔΙΕΘΝΕΙΣ ΑΓΟΡΕΣ

### Αγορά Μετοχών

Ο Dow Jones ενισχύθηκε 0,52% ή 139 μονάδες στις 27.287, ο S&P 500 σημείωσε άνοδο 1,05% στις 3.315 μονάδες και ο Nasdaq κινήθηκε υψηλότερα 1,71% στις 10.963 μονάδες.

Στις ευρωπαϊκές, ο δείκτης Stoxx 600 ενισχύθηκε 0,2% στις 357 μονάδες, ο FTSE 100 στο Λονδίνο σημείωσε άνοδο 0,43% στις 5.829 μονάδες, ο DAX 30 κινήθηκε υψηλότερα 0,41% στις 12.594 μονάδες ενώ ο CAC 40 στο Παρίσι κατέγραψε απώλειες 0,4% στις 4.772 μονάδες.

### Οικονομικά στοιχεία - Διεθνείς εξελίξεις

Κέρδη στη Wall Street αν και παραμένουν οι ανησυχίες για πιθανά νέα lockdown στις ΗΠΑ καθώς ο αριθμός των θανάτων από κορωνοϊό ξεπέρασε τις 200.000 και ο αριθμός των κρουσμάτων τα 6,9 εκατ.

Ανέκαμψε ο ευρωπαϊκός δείκτης Stoxx 600 μετά τις βαριές απώλειες την Δευτέρα που προκάλεσαν οι ανησυχίες για lockdown στις ευρωπαϊκές οικονομίες εξαιτίας της πανδημίας.

Στο μεταξύ, ο επικεφαλής της Fed, Τζέρομ Πάουελ, στην κατάθεσή του στο Κογκρέσο διαβεβαίωσε για άλλη μια φορά ότι «η Κεντρική Τράπεζα θα στηρίξει την αμερικανική οικονομία για όσο καιρό χρειαστεί».

Επιπλέον, φέρεται να υποστήριξε ότι οι μικρομεσαίες αμερικανικές επιχειρήσεις που έχουν δεχθεί πλήγμα από την πανδημία χρειάζονται «άμεση δημοσιονομική υποστήριξη», αντί για δάνεια από την κεντρική τράπεζα.

Μικρότερη ύφεση της Γερμανικής Οικονομίας για το 2020 -στο 5,2%, έναντι 6,7% που ήταν η προηγούμενη εκτίμησή του, προβλέπει το Ινστιτούτο Ifo. Για το 2021, το Ifo προβλέπει ότι η Γερμανική Οικονομία θα αναπτυχθεί 5,1%, έναντι 6,4% που ήταν η προηγούμενη εκτίμηση, ενώ για το 2022 αναμένει ρυθμό ανάπτυξης 1,7%.

Η Ευρωπαϊκή Κεντρική Τράπεζα ανακοίνωσε ότι θα διευρύνει από την 1η Ιανουαρίου 2021 το φάσμα των ομολόγων που είναι επιλέξιμα ως ενέχυρα, καθώς και για αγορά, στο πλαίσιο της νομισματικής πολιτικής της, με την αποδοχή και ομολόγων που συνδέονται με περιβαλλοντικούς στόχους.

“Τα Κράτη - Μέλη πρέπει να διατηρήσουν τις δημοσιονομικές πολιτικές για τη στήριξη της ανάκαμψης καθ’ όλη τη διάρκεια του 2021”, τονίζει ο αντιπρόεδρος της Κομισιόν Βλάντις Ντομπρόβσκις, σε επιστολή που έστειλε σε όλους τους Υπουργούς Οικονομικών. Ως εκ τούτου, σημειώνει ο κ. Ντομπρόβσκις, η ρήτρα διαφυγής θα παραμείνει σε ισχύ για το σύνολο του 2021.

Η καταναλωτική εμπιστοσύνη αυξήθηκε τον Σεπτέμβριο, σε σχέση με τον Αύγουστο, σύμφωνα με στοιχεία που δημοσίευσε η Ευρωπαϊκή Επιτροπή. Ο δείκτης καταναλωτικής εμπιστοσύνης ανήλθε στις -13,9 μονάδες, από -14,7 μονάδες. Αναλυτές που συμμετείχαν σε δημοσκόπηση ανέμεναν οριακή άνοδο στις -14,6 μονάδες. Στο σύνολο της Ευρωπαϊκής Ένωσης, η καταναλωτική εμπιστοσύνη ανήλθε στις -14,9 μονάδες, από -15,5.

Ο Πρόεδρος των ΗΠΑ, Ντόναλντ Τραμπ, δήλωσε πως Σύμβουλοί του απέρριψαν το αίτημά του να γίνει προσαρμογή της Ισοτιμίας του Δολαρίου, προκειμένου να αντισταθμιστεί αυτό που ο ίδιος περιέγραψε ως “επανελημμένη χειραγώγηση του Κινεζικού Νομίσματος από το Πεκίνο”.

Οι μεταπωλήσεις κατοικιών στις ΗΠΑ αυξήθηκαν τον Αύγουστο. Σύμφωνα με την Εθνική Ένωση Μεσιτών, οι μεταπωλήσεις κατοικιών ενισχύθηκαν 2,2%, στο εποχικά προσαρμοσμένο ετήσιο μέγεθος των 6 εκατομμυρίων. Το επίπεδο αυτό είναι το υψηλότερο από τον Δεκέμβριο του 2006. Οι Αναλυτές που συμμετείχαν σε δημοσκόπηση του Reuters προέβλεπαν πτώση κατά 0,7%. Εν τω μεταξύ, η μέση τιμή πώλησης σημείωσε άλμα 11,4%, σε σύγκριση με έναν χρόνο νωρίτερα, στα \$310600.

Οι Ευρωπαίοι είμαστε έτοιμοι για διάλογο με την Τουρκία αλλά όχι υπό καθεστώς απειλών και μόνο με σεβασμό στο διεθνές δίκαιο, διαμήνυσε ο Γάλλος πρόεδρος Εμανουέλ Μακρόν.

Νέο ιστορικό χαμηλό για την τουρκική λίρα. Η ισοτιμία του τουρκικού νομίσματος έναντι του αμερικανικού υποχώρησε ως κα τις 7,66 λίρες το δολάριο από 7,63 τη Δευτέρα.

Η Deutsche Bank σχεδιάζει να κλείσει ένα στα πέντε καταστήματα στην Εγχώρια Αγορά της, στη Γερμανία, καθώς προσπαθεί να περιορίσει το κόστος και να αξιοποιήσει τις νέες συνθήκες των Πελατών, κατά τη διάρκεια της πανδημίας του κορωνοϊού”, δήλωσε ο Φίλιπ Γκόσοβ, που επιβλέπει τις δραστηριότητες Λιανικής Τραπεζικής στη Γερμανία. Η ανταγωνίστρια της Deutsche, η Commerzbank, αποφάσισε πρόσφατα να κλείσει 200 από τα 1000 καταστήματά της και εξετάζει το κλείσιμο εκατοντάδων ακόμα.

## Οικονομικό Ημερολόγιο Ξένων Αγορών

Τετάρτη 23 Σεπτεμβρίου 2020					
11:00	EUR	Βιομηχανικός Δείκτης Διαχειριστή Προμηθειών (Sep)	51,9	51,7	
11:00	EUR	Σύνθετος PMI Markit (Sep)	51,7	51,9	
11:00	EUR	Δείκτης Υπεύθυνου Προμηθειών Υπηρεσιών (Sep)	50,5	50,5	
11:30	GBP	Σύνθετος PMI	56,3	59,1	
11:30	GBP	Βιομηχανικός Δείκτης Διαχειριστή Προμηθειών	54,1	55,2	
11:30	GBP	Δείκτης Υπεύθυνου Προμηθειών Υπηρεσιών	56,0	58,8	
16:00	USD	Ομιλία μέλους FOMC Mester			
16:30	USD	Έκθεση Seevol για το χώρο αποθήκευσης στο Cushing		2,242M	
16:45	USD	PMI Κατασκευών (Sep)	53,1	53,1	
16:45	USD	Σύνθετος PMI Markit (Sep)		54,6	
16:45	USD	Δείκτης Υπεύθυνου Προμηθειών Υπηρεσιών (Sep)	54,7	55,0	
17:00	USD	Κατάθεση του Προέδρου της Fed, Powell			
17:30	USD	Απογραφή Αργού Πετρελαίου	-2,325M	-4,389M	
17:30	USD	Αποθέματα Αργού Πετρελαίου στο Cushing της Οκλαχόμα		-0,074M	
21:00	USD	Ομιλία του μέλους της FOMC, Quarles			

Γενικός Δείκτης Χ.Α.

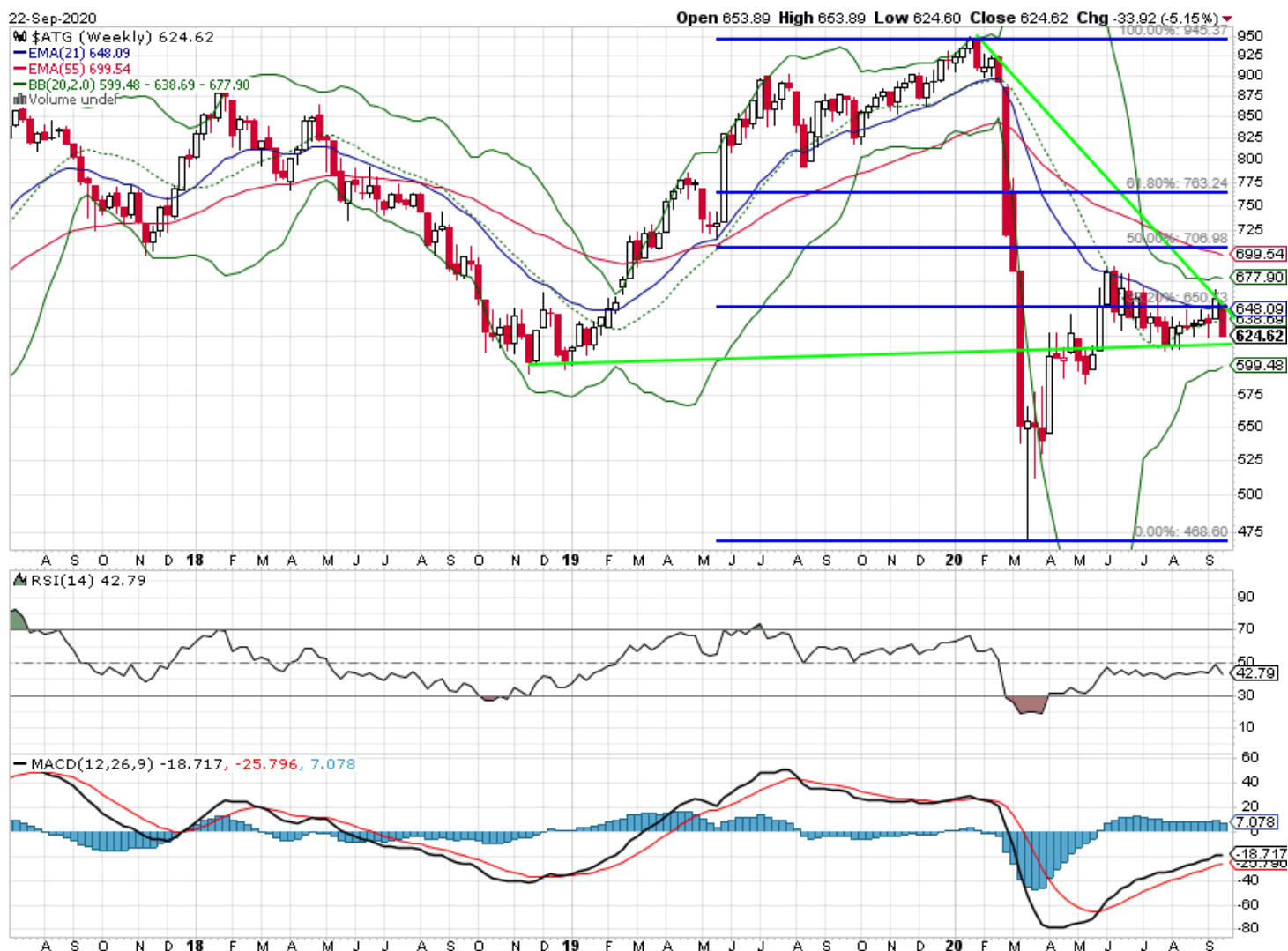

Η αντίδραση της αγοράς, μετά τις προσπάθειες αποκλιμάκωσης της έντασης στην ανατολική Μεσόγειο, έφερε τον ΓΔ δείκτη προς την σημαντική αντίσταση των 670-675μ. Εφόσον οι διεθνείς αγορές δεν παρουσιάσουν αξιόλογες πτωτικές τάσεις τότε η αγορά θα δοκιμάσει να διασπάσει την μέχρι τώρα ισχυρή αντίσταση των 675μ, αν και οι περιορισμένες συναλλαγές δεν βοηθούν προς το σκοπό αυτό. Αντιθέτως η συνεχιζόμενη αδυναμία των αμερικανικών δεικτών είναι πιθανό να πιέσει τον ΓΔ δείκτη προς χαμηλότερα επίπεδα με πρώτο στόχο τις 637μ ενώ δεν μπορεί να αποκλειστεί η επιστροφή του ΓΔ προς τις 618μ.

**Κρίσιμες ημερομηνίες για το 2020**

**23 Οκτωβρίου 2020:** Ανακοίνωση αξιολόγησης αξιόχρεου ελληνικού δημοσίου από Standard and Poor's

**23 Οκτωβρίου 2020:** Ανακοίνωση αξιολόγησης αξιόχρεου ελληνικού δημοσίου από DBRS

**6 Νοεμβρίου 2020:** Ανακοίνωση αξιολόγησης αξιόχρεου ελληνικού δημοσίου από Moody's

Οικονομικό Ημερολόγιο Εβδομάδας

Μερίσματα

Ημερομηνία	Τίτλος	Χρόνος αναφοράς
22/9/2020	Δύναμη του Ελληνικού Εμπορικού Στόλου	Ιούλιος 2020
22/9/2020	Επιχειρήσεις Παροχής Καταλυμάτων και Υπηρεσιών Εστίασης	Ιούλιος 2020
23/9/2020	Έρευνα Διάρθρωσης Επιχειρήσεων	2018
24/9/2020	Έρευνα Θαλάσσιας Αλιείας με Μηχανοκίνητα Σκάφη	2019
25/9/2020	Δείκτης Τιμών Υλικών Κατασκευής Νέων Κτηρίων Κατοικιών	Αύγουστος 2020
25/9/2020	Παρακολούθηση Στοιχείων Φαρμακείων, Φαρμακοποιών και Φαρμακαποθηκών	2019
29/9/2020	Δείκτες Τιμών Παραγωγού στις Υπηρεσίες	Β' τρίμηνο 2020
29/9/2020	Οδικές Εμπορευματικές Μεταφορές	Α' τρίμηνο 2020
30/9/2020	Δείκτης Κύκλου Εργασιών στο Λιανικό Εμπόριο	Ιούλιος 2020
30/9/2020	Δείκτης Τιμών Παραγωγού στη Βιομηχανία	Αύγουστος 2020

Μ.Ε.Τ.Ο.Χ.Η.	Μ.Ε.Ρ. Α.Π.Ο.Δ.Ο.Σ.Η.	Η.Μ.Ε.Ρ. Α.Π.Ο.Κ.Ο.Π.Η.Σ.	Μ.Ε.Ρ.Ι.Σ.Μ.Α.
Α Δ Μ Η Ε	4,00 %	8/24/2020	0,09
Ε Ε Ε Κ	2,93 %	7/2/2020	0,62
Ε Λ Λ	5,01 %	3/26/2020	0,67
Ε Λ Π Ε	10,48 %	6/29/2020	0,25
Ε Ν Τ Ε Ρ	3,59 %	7/21/2020	0,15
Ε Υ Δ Α Π	5,51 %	6/30/2020	0,38
Ε Υ Α Π Σ	6,93 %	7/9/2020	0,27
Ε Λ Τ Ο Ν	3,23 %	7/27/2020	0,04
Ε Υ Π Ι Κ	6,79 %	5/6/2020	0,24
Ι Ν Τ Ε Ρ Κ Ο	6,32 %	7/2/2020	0,36
Κ Α Ρ Ε Λ	3,73 %	6/29/2020	9,40
Κ Ρ Ι - Κ Ρ Ι	3,00 %	8/20/2020	0,18
Μ Ο Η	11,09 %	6/24/2020	0,80
Μ Π Ε Λ Α	5,23 %	6/30/2020	0,24
Μ Υ Τ Ι Λ	4,14 %	6/24/2020	0,36
Ο Λ Θ	5,60 %	7/6/2020	1,17
Ο Π Α Π	16,60 %	7/21/2020	0,70
Ο Τ Ε	4,24 %	7/9/2020	0,56
Ο Τ Ο Ε Λ	5,88 %	7/20/2020	0,23
Ο Λ Π	3,23 %	7/27/2020	0,54
Π Ρ Ο Δ Ε Α	7,81 %	4/20/2020	0,30
Τ Ε Ν Ε Ρ Γ Α	5,20 %	9/18/2020	9,18
Π Λ Α Θ	2,08 %	7/17/2020	0,05
Σ Α Ρ	1,97 %	5/11/2020	0,17
Π Α Π	2,37 %	9/8/2020	0,02

Οικονομικό Ημερολόγιο

25/09/2020: ΕΥΔΑΠ– Αποτελέσματα Α'εξαμήνου'20  
 28/09/2020: ΑΡΑΙΓ– Αποτελέσματα Α'εξαμήνου'20

ΓΕΝΙΚΕΣ ΣΥΝΕΛΕΥΣΕΙΣ

Εταιρεία	Ημερομηνία	Εταιρεία	Ημερομηνία
Η ΝΑΥΤΕΜΠΟΡΙΚΗ - Π. ΑΘΑΝΑΣΙΑΔΗΣ & ΣΙΑ Α.Ε	24/09/2020		
ΕΛΒΕ ΑΝΩΝΥΜΗ ΒΙΟΜΗΧΑΝΙΚΗ ΕΜΠ. ΕΤΑΙΡΙΑ	28/09/2020		

## ΕΤΑΙΡΙΚΗ ΔΙΑΦΘΩΡΩΣΗ

### Αγορά εσωτερικού

Αναστάσιος Σταματόπουλος,  
Ιωάννης Βλαχάκης,  
Δημήτριος Τζάνας,  
Εμμανουήλ Στάικος,  
Νεκτάριος Ιωάννου,  
Αλεξάνδρα Βοϊλή

### Διεθνείς αγορές

Παναγιώτης Δουκέλης,  
Δημήτριος Μούρκας  
Ιωάννης Βλαχάκης

### Θεσμικοί επενδυτές

Αναστάσιος Σταματόπουλος,  
Εμμανουήλ Στάικος,  
Γεώργιος Καψουλάκης

### Εξυπηρέτηση πελατείας

Ελένη Γιαννακοπούλου

### Παράγωγα

Νικόλαος Αλευρομάγειρας,  
Νικόλαος Γιαννόπουλος

## Σημαντικές Γνωστοποιήσεις

### Πιστοποίηση Αναλυτών

Η Κύκλος Χρηματοπιστηριακή Α.Ε.Π.Ε.Υ. βεβαιώνει ότι οι απόψεις σχετικά με εταιρίες και μετοχές που εμπεριέχονται στο παρόν σημείωμα αντικατοπτρίζουν αποκλειστικά και μόνο προσωπικές απόψεις των αναλυτών και ότι κανένα τμήμα της χρηματικής τους αποζημίωσης δεν συνδέεται και ούτε πρόκειται να συνδεθεί άμεσα ή έμμεσα με τις συγκεκριμένες συστάσεις ή απόψεις τους. Η χρηματική αποζημίωσή τους, επίσης, δεν σχετίζεται με καμία υπηρεσία επενδυτικής τραπεζικής που έχει τυχόν παρασχεθεί από την Κύκλος Χρηματοπιστηριακή Α.Ε.Π.Ε.Υ.

### Γνωστοποιήσεις για την εταιρία

Η Κύκλος Χρηματοπιστηριακή Α.Ε.Π.Ε.Υ. και οι εργαζόμενοι της ενδέχεται να προβαίνουν σε κάθε είδους νόμιμες συναλλαγές επί μετοχών των αναφερομένων εταιριών για ίδιο λογαριασμό ή για λογαριασμό τρίτων ή και να παρέχουν τις υπηρεσίες τους στους εκδότες των μετοχών αυτών. Συνεπώς, οι επενδυτές θα πρέπει να λαμβάνουν υπόψη τους ότι είναι πιθανόν να υπάρχει σύγκρουση συμφερόντων η οποία θα μπορούσε να επηρεάσει την αντικειμενικότητα της ανάλυσης. Η Κύκλος Χρηματοπιστηριακή Α.Ε.Π.Ε.Υ. δεν αναλαμβάνει ευθύνη για επενδυτικές αποφάσεις βασισμένες στα κείμενα ή τις αξιολογήσεις του παρόντος.

### Σημαντικές Γνωστοποιήσεις

Το περιεχόμενο των παραπάνω αναλύσεων, απόψεων, εκτιμήσεων, κρίσεων δεν έχει αποσταλεί στις αναφερόμενες εταιρίες και εκφράζει την άποψη του αναλυτή κατά την ημερομηνία σύνταξης της ανάλυσης / πρωινής ενημέρωσης / εβδομαδιαίας στρατηγικής και υπόκεινται σε αλλαγές χωρίς προηγούμενη προειδοποίηση. Η ανανέωση των αναλύσεων των επιμέρους αναφερόμενων εταιριών γίνεται σε μη προκαθορισμένες ημερομηνίες αναλόγως με τις εταιρικές ανακοινώσεις και τις εξελίξεις που αφορούν τον κλάδο ή την αγορά και που ενδέχεται να έχουν σημαντική επίδραση στις απόψεις ή συστάσεις που αναφέρονται στο παρόν σημείωμα. Η ανάλυση / πρωινή ενημέρωση / εβδομαδιαία στρατηγική εκπονήθηκε από το τμήμα ανάλυσης με απόλυτη εχεμύθεια και εμπιστευτικότητα χωρίς τη συμμετοχή στελεχών εκτός του τμήματος αυτού και δημοσιοποιήθηκε μετά την ολοκλήρωσή της ταυτοχρόνως στο κοινό και τα στελέχη της εταιρίας.

### Δήλωση Αποποίησης

Το παρόν δεν αποτελεί προτροπή για την αγορά, πώληση ή/και διακράτηση αξιών και αποσκοπεί στην ενημέρωση των επενδυτών. Δεν επιτρέπεται να αναπαραχθεί, αποθηκευτεί σε σύστημα από το οποίο μπορεί να ανακτηθεί, ή να διαβιβαστεί περαιτέρω, σε οποιαδήποτε μορφή ή με οποιοδήποτε μέσο, ηλεκτρονικό, μηχανικό, φωτοτυπικό, μαγνητοφωνικό ή άλλο, εν όλω ή εν μέρει, σε κανένα πρόσωπο, για οποιοδήποτε λόγο ή/και σκοπό χωρίς την προηγούμενη έγγραφη άδεια της ΚΥΚΛΟΣ ΑΧΕΠΕΥ. Το παραπάνω έγγραφο δημιουργήθηκε από το Τμήμα Ανάλυσης, τηλ. 210-3364300, fax. 210-3239122, e-mail: [analysis@cyclos.gr](mailto:analysis@cyclos.gr).

(Πηγή ειδήσεων : "www.euro2day.gr", "www.ase.gr", "www.insider.gr", "www.naftemporiki.gr", "www.liberal.gr", "www.capital.gr" "www.tovima.gr" "www.kathimerini.gr", "www.newmoney.gr", "www.bankingnews.gr", "www.mononews.gr", "www.protothema.gr", "reporter.gr", "amna.gr" )