

Δείκτες

	Κλείσιμο	%Ημ.	%ΥΤΔ
Γενικός	622,34	-0,37%	-32,1%
FTSE/ASE LARGE CAP	1.484,05	-0,41%	-35,4%
FTSE/ASE MID CAP	840,97	-0,45%	-29,6%
FTSE/ASE 80	151,12	0,00%	0,0%
Τράπεζες	301,41	0,05%	-65,9%
Τηλεπικοινωνίες	3.487,42	-2,49%	-11,2%
Κατασκευές-Υλικά	2.125,21	-0,66%	-31,1%
Πετρέλαιο & Αέριο	2.592,33	-0,34%	-48,7%
Κοινής Ωφελείας	3.589,52	-1,26%	12,7%
Τροφίμων & Ποτών	8.095,15	2,00%	-28,1%

Στατιστικά

Μετοχές	Ανοδικές	Καθοδικές	Σταθερές
	34	64	15

Στατιστικά

	23/09/20	22/09/20
Αξία Συναλλαγών (€ σε εκατ.)	41	42
Μεταβολή Αξίας Συναλλαγών		-2%
Κεφαλαιοποίηση (€ σε δις.)	43,1	43,2
Κεφαλαιοποίηση/ΑΕΠ 2016		25%

Παράγωγα

FTSE-20	ASE	ADEX	% Premium (Discount)
Οκτώβριος 2020	1.484,05	1.480,00	-0,27
Νοέμβριος 2020	1.484,05	1.480,00	-0,27
Δεκέμβριος 2020	1.484,05	1.480,00	-0,27

Μεγαλύτερη Άνοδος

Μετοχή	Κλείσιμο	%Δ
ΠΕΤΡΟΠΟΥΛΟΣ Α.Ε.Β.Ε.(ΚΟ)	5,55	11,45
ΠΛΑΣΤ. ΘΡΑΚΗΣ ΣΥΜΜ.(ΚΟ)	2,40	8,13
ΕΥΡΩΠΑΪΚΗ ΠΙΣΤΗ (ΚΟ)	3,69	2,50
ΟΛΘ Α.Ε.	21,40	2,39
ΙΝΤΡΑΚΟΜ (ΚΟ)	0,61	2,36

Μεγαλύτερη Πτώση

Μετοχή	Κλείσιμο	%Δ
MARFIN INVESTMENT GROUP	0,03	-29,83
ΚΕΚΡΟΨ (ΚΟ)	2,35	-7,66
UNIBIOS (ΚΟ)	0,23	-4,20
ΑΤΤΙΣΑ ΒΑΝΚ (ΚΟ)	0,17	-3,10
ΜΥΛΟΙ ΛΟΥΛΗ (ΚΟ)	2,66	-2,92

Υψηλ. Όγκος Συν/γών

Μετοχή	Τεμάχια	%Δ
MARFIN INVESTMENT GROUP	21.366.289	-29,83
ALPHA BANK (ΚΟ)	4.886.164	-1,34
EUROBANK HOLDINGS (ΚΟ)	8.951.363	-0,58
ΕΘΝΙΚΗ (ΚΟ)	1.718.690	1,85
ΟΠΑΠ ΑΕ (ΚΟ)	1.382.704	-0,45

Υψηλ. Αξία Συν/γών

Μετοχή	Ευρώ	%Δ
ΟΤΕ(ΚΟ)	7.609.227	-2,54
ΟΠΑΠ ΑΕ (ΚΟ)	10.764.351	-0,45
ΕΥΔΑΠ (ΚΟ)	216.310	-2,17
JUMBO Α.Ε.Ε.(ΚΟ)	1.107.214	-0,98
MOTOR OIL HELLAS (ΚΟ)	1.253.510	-1,35

Σχόλιο Ημέρας

Υποχώρηση κατά 0,37% κατέγραψε ο Γενικός Δείκτης του Χ.Α. στη χτεσινή συνεδρίαση (4^η συνεχόμενη) κλείνοντας στις 622,34 μονάδες. Παράλληλα, η αξία των συναλλαγών διαμορφώθηκε στα 44,9 εκ. ευρώ. Το σκηνικό ήταν γνώριμο καθώς στο ξεκίνημα ο θετικός βηματισμός των ευρωπαϊκών αγορών δέλεασε τους αγοραστές που επεδίωξαν να ανορθώσουν το Γ.Δ. με οδηγό τις τράπεζες. Σύντομα ωστόσο τα πυρομαχικά εξαντλήθηκαν με τους πωλητές να ανακτούν την υπεροπλία και μέσω της διακύμανσης που υπήρξε οδήγησαν για άλλη μια ημέρα σε αρνητικό έδαφος το πρόσημο του Γ.Δ. Την ίδια ώρα, οι αποδόσεις των 10ετών τίτλων διαμορφωνόνταν στο 1,007%. Έτσι, ο τραπεζικός τίτλος (+0,05%) είχε μικτή εικόνα (Πειραιώς +1,76% αλλά Alpha -1,34%). Απώλειες ακόμη κατέγραψαν ο ΟΤΕ (-2,54), το Jumbo (-0,98%), η ΓΕΚΤΕΡΝΑ (-1,43%), η Τενργα (-1,96%), η Lamda (-1,40%), ο Φουρλής (-1,27%) και η Βιοχάλκο (-1,03%). Στον αντίποδα, κέρδη κατέγραψε η ΕΕΕ (+2,03%), τα ΕΛΠΕ (+1,68%), ο Σαράντης (+1,53%), η Aegean (+1,35%) αλλά και ο Δρομέας (+4,87%) στη μικρή κεφαλαιοποίηση. Απολογιστικά, 30 μετοχές κατέγραψαν κέρδη έναντι 59 εκείνων που υποχώρησαν. Η Βιοχάλκο και η ASCO ανακοινώνουν τα εξαμηνιαία αποτελέσματά της. Η προοπτική έναρξης διαλόγου ανάμεσα στην Ελλάδα και την Τουρκία δεν μετέβαλλε για την ώρα τη διάθεση φυγής από ελληνικούς τίτλους και την ασύμμετρη συμπεριφορά του Χ.Α. σε σχέση με τις διεθνείς αγορές. Τεχνικά, οι 617 μονάδες του Γ.Δ. αποτελούν το κοντινότερο σημείο στήριξης, ενώ στις 637 μονάδες προσδιορίζεται το πλησιέστερο σημείο αντίστασης.

Επιχειρηματικά Νέα

Cenergy: Στα €8,1 εκατ. τα καθαρά κέρδη στο εξάμηνο. Η λειτουργική κερδοφορία παρέμεινε σταθερή στα επίπεδα του α' εξαμήνου του 2019, παρά τη μείωση κατά 16% των ενοποιημένων πωλήσεων στα 417 εκατ. ευρώ. **Σημαντικό ύψος ανεκτέλεστον παραγγελιών στα 640 εκατ. ευρώ** στις 30 Ιουνίου 2020 (31 Δεκεμβρίου 2019: 530 εκατ. ευρώ).

Κέκροψ: Συζητήθηκε στον Άρειο Πάγο η αίτηση αναίρεσης για την περιοχή «Λατομείο» Συζητήθηκε η Αίτηση του Ελληνικού Δημοσίου για την Αναίρεση της με αριθμό 3039/2019 απόφασης του Εφετείου Αθηνών.

Με όπλο τις παραγγελίες που αναλαμβάνει από φορείς του εξωτερικού και παρά τη βύθιση της εγχώριας ζήτησης λόγω του κορωνοϊού, η βιομηχανία επίπλων Δρομέας κατάφερε κατά το πρώτο φετινό τρίμηνο να βελτιώσει δραστικά τις οικονομικές της επιδόσεις. Ειδικότερα, ο κύκλος εργασιών αυξήθηκε από τα 7,9 εκατ. ευρώ στα **9,9 εκατ. ευρώ** και το καθαρό αποτέλεσμα από ζημίες 140 χιλ. ευρώ μετατράπηκε σε κέρδος ύψους 398 χιλ. ευρώ.

Τράπεζες: Έρχεται αλλαγή στον αναβαλλόμενο φόρο. Νομοθετική παρέμβαση για την αντιμετώπιση της αναβαλλόμενης κερδοφορίας με προσαρμογή του νόμου, προαναγγέλλει η Κομισιόν. Στόχος η κεφαλαιακή προστασία των τραπεζών.

Νέα «κόκκινα» δάνεια, που δεν θα ξεπεράσουν τα 5 δις. ευρώ, θα δημιουργήσει η πανδημία, με βάση τους μέχρι τώρα χειρισμούς για την αντιμετώπισή της, σύμφωνα με τις εκτιμήσεις τριών συστημικών τραπεζών, που διατυπώθηκαν κατά τις τελευταίες ημέρες.

ΔΙΕΘΝΕΙΣ ΔΕΙΚΤΕΣ	ΤΙΜΗ	ΜΕΤΑΒΟΛΗ	%ΥΤΔ
ΑΜΕΡΙΚΗ			
MSCI WORLD	2305,57	-1,61%	-2,24%
MSCI EMERGING	1077,7	-0,48%	-3,32%
S&P 500	3236,92	-2,37%	0,19%
DOW JONES	26763,13	-1,92%	-6,22%
NASDAQ 100	10632,99	-3,02%	18,51%
BRAZIL IBOVESPA	95734,80	-1,60%	-17,22%
ΕΥΡΩΠΗ			
EURO STOXX 50	3180,11	0,51%	-15,09%
STOXX 600	359,53	0,55%	-13,54%
DAX 30	12642,97	0,39%	-4,57%
FTSE 100	5899,26	1,20%	-21,79%
CAC 40	4802,26	0,62%	-19,67%
IBEX 35	6654,20	0,08%	-30,32%
SWISS MARKET SMI	10330,06	-0,25%	-2,70%
RUSSIAN RTSI \$	1195,77	0,23%	-22,80%
TURKEY BIST 100	1102,65	0,59%	-3,64%
ΑΣΙΑ			
NIKKEI 225	23065,24	-0,06%	-2,50%
HANG SENG	23279,66	0,11%	-17,42%
SHANGHAI COMP.	3231,548	0,17%	5,95%
ΜΕΤΑΒΛΗΤΟΤΗΤΑ			
CBOE VIX	28,58	6,40%	107,40%
VSTOXX	27,17	-3,35%	94,68%
ΕΜΠΟΡΕΥΜΑΤΑ (ΣΜΕ)			
CRUDE OIL (WTI)	39,58	-0,88%	-30,38%
BRENT OIL	41,50	-0,65%	-32,65%
GOLD	1868,40	-2,05%	19,77%
ALUMINIUM	1776,50	-0,17%	-3,07%
COPPER	6780,00	1,32%	6,97%
Baltic Dry Index	1364,00	3,81%	30,83%

ΟΜΟΛΟΓΑ	ΑΠΟΔΟΣΗ	
ΗΠΑ		
US 10 Year	0,67%	
ΗΝ. ΒΑΣΙΛΕΙΟ		
UK 10 Year	0,22%	
ΕΥΡΩΠΗ		
EU 10 Year	-0,51%	
ΙΑΠΩΝΙΑ		
JP 10 Year	0,01%	

ΕΛΛΗΝΙΚΑ ΚΡΑΤΙΚΑ ΟΜΟΛΟΓΑ		
GR 10 Year	1,02%	
GR 15 Year	1,17%	
GR 20 Year	1,29%	

ΕΛΛΗΝΙΚΑ ΕΤΑΙΡΙΚΑ ΟΜΟΛΟΓΑ		ΛΗΞΗ
TERNA ENERGY	2,65%	10/22/2026
ΕΛΠΕ	2,27%	10/4/2024
HOUSEMARKET	1,81%	10/4/2021
ΟΤΕ	0,55%	9/24/2026
ΜΥΤΙΛ	2,09%	12/1/2024
TITAN	0,92%	6/17/2021
MOTOR OIL	2,75%	4/1/2022

ΣΥΝΑΛΛΑΓΜΑ	ΤΙΜΗ		%ΥΤΔ
EUR/USD	1,1654		3,93
EUR/GBP	0,9173		-7,78
EUR/CHF	1,0765		0,84
EUR/JPY	122,8400		-0,87
USD/CNH	6,8290		1,94

ΔΙΕΘΝΕΙΣ ΑΓΟΡΕΣ

Αγορά Μετοχών

Ο Dow Jones υποχώρησε 1,92% ή 525 μονάδες στις 26.763, ο S&P 500 σημείωσε πτώση 2,37% στις 3.236 μονάδες και ο Nasdaq κινήθηκε χαμηλότερα 2,99% στις 10.635 μονάδες.

Στις ευρωπαϊκές, ο δείκτης Stoxx 600 ενισχύθηκε 0,55% στις 359 μονάδες, ο FTSE 100 στο Λονδίνο σημείωσε άνοδο 1,2% στις 5.899 μονάδες, ο DAX 30 κινήθηκε υψηλότερα 0,39% στις 12.642 μονάδες και ο CAC 40 στο Παρίσι κατέγραψε κέρδη 0,62% στις 4.802 μονάδες.

Οικονομικά στοιχεία - Διεθνείς εξελίξεις

Κέρδη στις ευρωπαϊκές με τους επενδυτές να επικεντρώνονται στις μακροοικονομικές ανακοινώσεις της Ευρωζώνης. Ισχυρές πιέσεις ασκήθηκαν στη Wall Street με πρωταγωνιστή των απωλειών τον Nasdaq (-3%).

Ειδικότερα, αντιφατικά σήματα έστειλαν υπηρεσίες και μεταποίηση τον Σεπτέμβριο, με τον μιν PMI υπηρεσιών να υποχωρεί σημαντικά χαμηλότερα των 50 μονάδων, αλλά τον PMI μεταποίησης να ξεπερνά τις προσδοκίες.

Σύμφωνα με τα προκαταρκτικά στοιχεία του IHS Markit, ο δείκτης PMI υποχώρησε τον Σεπτέμβριο στις 50,1 μονάδες από 51,9 μονάδες τον Αύγουστο, οριακά υψηλότερα από το όριο των 50 μονάδων που διαχωρίζει την ανάπτυξη από τη συρρίκνωση, και σημαντικά χαμηλότερα των 51,7 μονάδων που προέβλεπαν οι αναλυτές.

Ο προκαταρκτικός PMI υπηρεσιών υποχώρησε στις 47,6 μονάδες αυτόν τον μήνα από 50,5 τον Αύγουστο, σημαντικά χαμηλότερα ακόμα και της πιο απαισιόδοξης πρόβλεψης, που ήταν οι 50,5 μονάδες. Αντιθέτως, πολύ καλύτερα τα πήγε ο τομέας της μεταποίησης, με τον δείκτη να σκαρφαλώνει σε υψηλό διετίας, στις 53,7 μονάδες από 51,7 μονάδες τον προηγούμενο μήνα, έναντι των 51,9 μονάδων που ανέμεναν οι αναλυτές.

Επιπλέον, ελαφρώς βελτιωμένη εμφανίζεται η διάθεση των Γερμανών καταναλωτών καθώς μπαίνουμε στον Οκτώβριο, σύμφωνα με τον ερευνητικό οργανισμό GfK. Ο δείκτης καταναλωτικού κλίματος αυξήθηκε κατά 0,1 μονάδα από τον Σεπτέμβριο και έφτασε στις -1,6. Το αποτέλεσμα δεν ήταν σε ευθυγράμμιση με τις εκτιμήσεις των αναλυτών. Βελτιωμένες και οι προσδοκίες για το εισόδημα, με τον δείκτη να κερδίζει 3,3 μονάδες, στις 16,1 μονάδες.

“Οι προοπτικές της ανάπτυξης και του πληθωρισμού στην Ευρωζώνη δεν έχουν επιδεινωθεί από τις αρχές του μήνα, που η Ευρωπαϊκή Κεντρική Τράπεζα αποφάσισε να διατηρήσει αμετάβλητη την πολιτική της”, δήλωσε στο Bloomberg το μέλος του Συμβουλίου της ΕΚΤ, Yves Mersch.

“Περίπου 200 δισ. ευρώ (\$230 δισ.) μεταφέρει η JP Morgan από το Ηνωμένο Βασίλειο στη Γερμανία, λόγω ‘Brexit’. Σχεδιάζει να ολοκληρώσει τη μεταφορά των assets στη Ουγατρική της με έδρα τη Φρανκφούρτη, έως τα τέλη του 2020”, σύμφωνα με το Bloomberg, που επικαλείται Άτομα με γνώση του θέματος.

Κάποια μορφή επείγουσας έγκρισης ενός, έως τριών εμβολίων κορωνοϊού κατά το τέταρτο τρίμηνο του 2020, αναμένει η UBS, εκτιμώντας ότι “η πλήρης έγκριση για ευρύ εμβολιασμό θα ξεκινήσει μέχρι τα μέσα του επόμενου έτους”.

Η Ελβετική Τράπεζα θεωρεί ότι “η έγκριση του εμβολίου θα τροφοδοτήσει μία μετατόπιση στα Χρηματιστήρια, με τους Επενδυτές να απομακρύνονται από τις μετοχές μεγάλων Τεχνολογικών Εταιρειών”.

Νέο χρέος ύψους 96,2 δισεκατομμυρίων ευρώ προβλέπει το σχέδιο προϋπολογισμού της Γερμανίας για το 2021, συνολικού ύψους 413,4 δισεκατομμυρίων, το οποίο εγκρίθηκε σήμερα από το Υπουργικό Συμβούλιο και παρουσιάστηκε από τον Υπουργό Οικονομικών Όλαφ Σολτς. Ο επιπλέον δανεισμός είναι το δεύτερο μεγαλύτερο ποσό που δανείζεται η Γερμανία μετά τον Β' Παγκόσμιο Πόλεμο. Ο προϋπολογισμός του 2020, εξαιτίας της κρίσης του κορωνοϊού, έχει ήδη ενσωματώσει νέο χρέος ύψους 218 δισεκατομμυρίων.

Οικονομικό Ημερολόγιο Ξένων Αγορών

Πέμπτη 24 Σεπτεμβρίου 2020				
02:50	JPY	Πρακτικά Συνεδρίας Νομισματικής Πολιτικής		
11:00	EUR	Επιχειρηματικές Προσδοκίες Γερμανίας (Sep)	98,0	97,5
11:00	EUR	Τρέχουσα Εκτίμηση Γερμανίας (Sep)	89,5	87,9
11:00	EUR	Δείκτης Επιχειρηματικού Κλίματος Γερμανικού Ηο (Sep)	93,8	92,6
11:00	EUR	Μηνιαία Έκθεση ECB		
12:30	EUR	EKT LTRO		1.308,4B
13:00	GBP	Παραγγελίες Τάσεων Βιομηχανίας CBI (Aug)	-35	-46
15:30	USD	Αρχικές Απαιτήσεις Άνευ Εργασίας	840K	860K
17:00	GBP	Ομιλία του Κυβερνήτη της BoE, Bailey		
17:00	USD	Κατάθεση του Προέδρου της Fed, Powell		
17:00	USD	Πωλήσεις Νέων Κατοικιών (μηνιαία) (Aug)	-0,1%	13,9%
17:00	USD	Πωλήσεις Νέων Κατοικιών (Aug)	895K	901K
17:00	USD	Treasury Secretary Mnuchin Speaks		
18:00	EUR	Ομιλία του Wuermeling της γερμανικής Buba		
21:00	USD	Ομιλία μέλους FOMC Williams		

Γενικός Δείκτης Χ.Α.

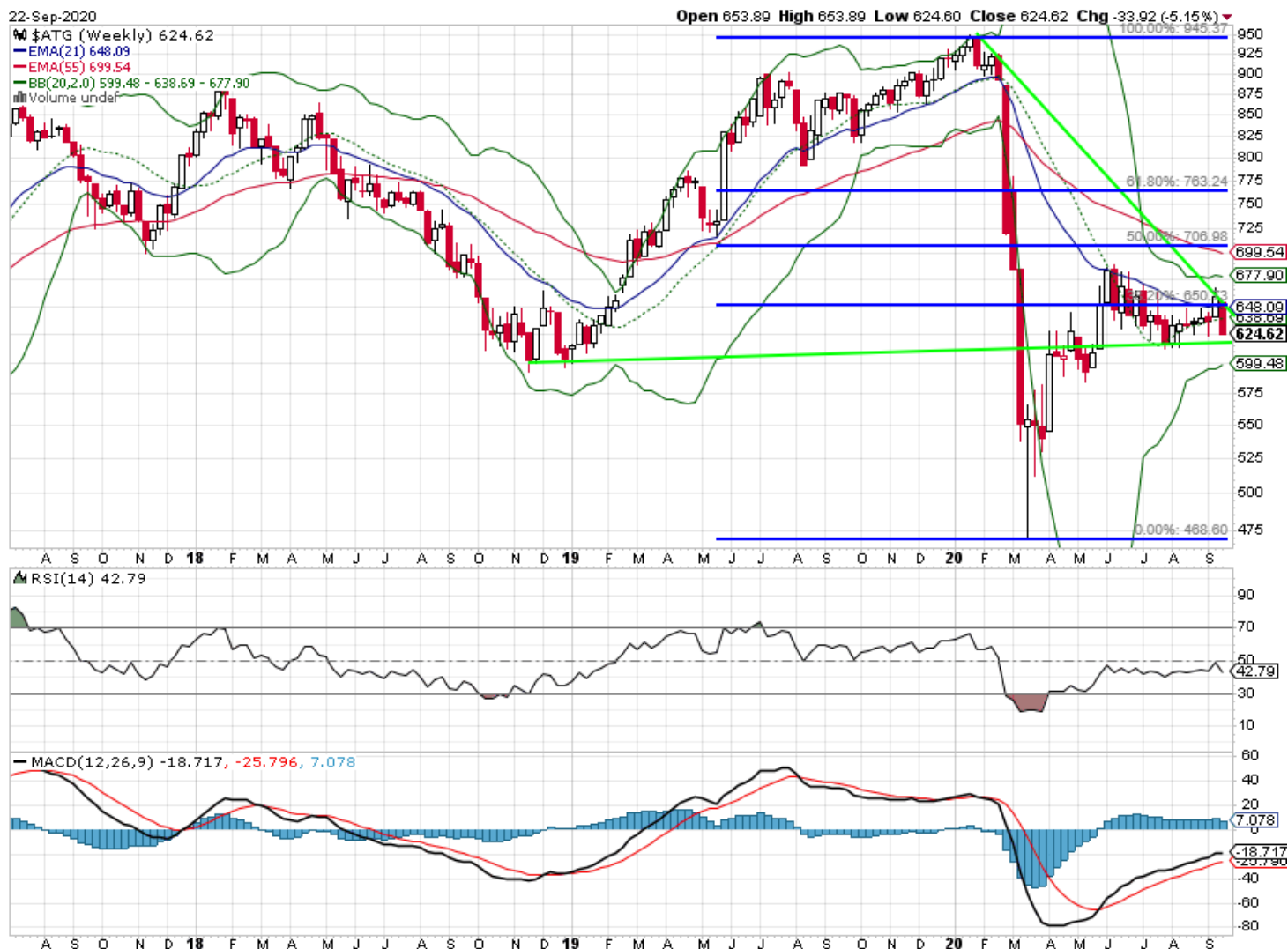

Η αντίδραση της αγοράς, μετά τις προσπάθειες αποκλιμάκωσης της έντασης στην ανατολική Μεσόγειο, έφερε τον ΓΔ δείκτη προς την σημαντική αντίσταση των 670-675μ. Εφόσον οι διεθνείς αγορές δεν παρουσιάσουν αξιόλογες πτωτικές τάσεις τότε η αγορά θα δοκιμάσει να διασπάσει την μέχρι τώρα ισχυρή αντίσταση των 675μ, αν και οι περιορισμένες συναλλαγές δεν βοηθούν προς το σκοπό αυτό. Αντιθέτως η συνεχιζόμενη αδυναμία των αμερικανικών δεικτών είναι πιθανό να πιέσει τον ΓΔ δείκτη προς χαμηλότερα επίπεδα με πρώτο στόχο τις 637μ ενώ δεν μπορεί να αποκλειστεί η επιστροφή του ΓΔ προς τις 618μ.

Κρίσιμες ημερομηνίες για το 2020

23 Οκτωβρίου 2020: Ανακοίνωση αξιολόγησης αξιόχρεου ελληνικού δημοσίου από Standard and Poor's

23 Οκτωβρίου 2020: Ανακοίνωση αξιολόγησης αξιόχρεου ελληνικού δημοσίου από DBRS

6 Νοεμβρίου 2020: Ανακοίνωση αξιολόγησης αξιόχρεου ελληνικού δημοσίου από Moody's

Οικονομικό Ημερολόγιο Εβδομάδας

Μερίσματα

Ημερομηνία	Τίτλος	Χρόνος αναφοράς
22/9/2020	Δύναμη του Ελληνικού Εμπορικού Στόλου	Ιούλιος 2020
22/9/2020	Επιχειρήσεις Παροχής Καταλυμάτων και Υπηρεσιών Εστίασης	Ιούλιος 2020
23/9/2020	Έρευνα Διάρθρωσης Επιχειρήσεων	2018
24/9/2020	Έρευνα Θαλάσσιας Αλιείας με Μηχανοκίνητα Σκάφη	2019
25/9/2020	Δείκτης Τιμών Υλικών Κατασκευής Νέων Κτηρίων Κατοικιών	Αύγουστος 2020
25/9/2020	Παρακολούθηση Στοιχείων Φαρμακείων, Φαρμακοποιών και Φαρμακαποθηκών	2019
29/9/2020	Δείκτες Τιμών Παραγωγού στις Υπηρεσίες	Β' τρίμηνο 2020
29/9/2020	Οδικές Εμπορευματικές Μεταφορές	Α' τρίμηνο 2020
30/9/2020	Δείκτης Κύκλου Εργασιών στο Λιανικό Εμπόριο	Ιούλιος 2020
30/9/2020	Δείκτης Τιμών Παραγωγού στη Βιομηχανία	Αύγουστος 2020

Μ.Ε.Τ.Ο.Χ.Η.	Μ.Ε.Ρ. Α.Π.Ο.Δ.Ο.Σ.Η.	Η.Μ.Ε.Ρ. Α.Π.Ο.Κ.Ο.Π.Η.Σ.	Μ.Ε.Ρ.Ι.Σ.Μ.Α.
ΑΔΜΗΕ	4,04%	8/24/2020	0,09
ΕΕΕΚ	2,87%	7/2/2020	0,62
ΕΛΛ	5,06%	3/26/2020	0,67
ΕΛΠΕ	10,35%	6/29/2020	0,25
ΕΝΤΕΡ	3,56%	7/21/2020	0,15
ΕΥΔΑΠ	5,63%	6/30/2020	0,38
ΕΥΑΠΣ	7,05%	7/9/2020	0,27
ΕΛΤΟΝ	3,23%	7/27/2020	0,04
ΕΥΠΙΚ	6,66%	5/6/2020	0,24
ΙΝΤΕΡΚΟ	6,21%	7/2/2020	0,36
ΚΑΡΕΛ	3,73%	6/29/2020	9,40
ΚΡΙ-ΚΡΙ	3,03%	8/20/2020	0,18
ΜΟΗ	11,20%	6/24/2020	0,80
ΜΠΕΛΑ	5,24%	6/30/2020	0,24
ΜΥΤΙΛ	4,12%	6/24/2020	0,36
ΟΛΘ	5,49%	7/6/2020	1,17
ΟΠΑΠ	16,84%	7/21/2020	0,70
ΟΤΕ	4,36%	7/9/2020	0,56
ΟΤΟΕΛ	5,75%	7/20/2020	0,23
ΟΛΠ	3,26%	7/27/2020	0,54
ΠΡΟΔΕΑ	8,01%	4/20/2020	0,30
ΤΕΝΕΡΓΑ	5,26%	9/18/2020	9,18
ΠΛΑΘ	1,91%	7/17/2020	0,05
ΣΑΡ	1,94%	5/11/2020	0,17
ΠΑΠ	2,34%	9/8/2020	0,02

Οικονομικό Ημερολόγιο

25/09/2020: ΕΥΔΑΠ– Αποτελέσματα Α'εξαμήνου'20
 28/09/2020: ΑΡΑΙΓ– Αποτελέσματα Α'εξαμήνου'20

ΓΕΝΙΚΕΣ ΣΥΝΕΛΕΥΣΕΙΣ

Εταιρεία	Ημερομηνία	Εταιρεία	Ημερομηνία
Η ΝΑΥΤΕΜΠΟΡΙΚΗ - Π. ΑΘΑΝΑΣΙΑΔΗΣ & ΣΙΑ Α.Ε	24/09/2020		
ΕΛΒΕ ΑΝΩΝΥΜΗ ΒΙΟΜΗΧΑΝΙΚΗ ΕΜΠ. ΕΤΑΙΡΙΑ	28/09/2020		

ΕΤΑΙΡΙΚΗ ΔΙΑΦΘΩΡΩΣΗ

Αγορά εσωτερικού

Αναστάσιος Σταματόπουλος,
Ιωάννης Βλαχάκης,
Δημήτριος Τζάνας,
Εμμανουήλ Στάικος,
Νεκτάριος Ιωάννου,
Αλεξάνδρα Βοϊλή

Διεθνείς αγορές

Παναγιώτης Δουκέλης,
Δημήτριος Μούρκας
Ιωάννης Βλαχάκης

Θεσμικοί επενδυτές

Αναστάσιος Σταματόπουλος,
Εμμανουήλ Στάικος,
Γεώργιος Καψουλάκης

Εξυπηρέτηση πελατείας

Ελένη Γιαννακοπούλου

Παράγωγα

Νικόλαος Αλευρομάγειρας,
Νικόλαος Γιαννόπουλος

Σημαντικές Γνωστοποιήσεις

Πιστοποίηση Αναλυτών

Η Κύκλος Χρηματοπιστηριακή Α.Ε.Π.Ε.Υ. βεβαιώνει ότι οι απόψεις σχετικά με εταιρίες και μετοχές που εμπεριέχονται στο παρόν σημείωμα αντικατοπτρίζουν αποκλειστικά και μόνο προσωπικές απόψεις των αναλυτών και ότι κανένα τμήμα της χρηματικής τους αποζημίωσης δεν συνδέεται και ούτε πρόκειται να συνδεθεί άμεσα ή έμμεσα με τις συγκεκριμένες συστάσεις ή απόψεις τους. Η χρηματική αποζημίωσή τους, επίσης, δεν σχετίζεται με καμία υπηρεσία επενδυτικής τραπεζικής που έχει τυχόν παρασχεθεί από την Κύκλος Χρηματοπιστηριακή Α.Ε.Π.Ε.Υ.

Γνωστοποιήσεις για την εταιρία

Η Κύκλος Χρηματοπιστηριακή Α.Ε.Π.Ε.Υ. και οι εργαζόμενοι της ενδέχεται να προβαίνουν σε κάθε είδους νόμιμες συναλλαγές επί μετοχών των αναφερομένων εταιριών για ίδιο λογαριασμό ή για λογαριασμό τρίτων ή και να παρέχουν τις υπηρεσίες τους στους εκδότες των μετοχών αυτών. Συνεπώς, οι επενδυτές θα πρέπει να λαμβάνουν υπόψη τους ότι είναι πιθανόν να υπάρχει σύγκρουση συμφερόντων η οποία θα μπορούσε να επηρεάσει την αντικειμενικότητα της ανάλυσης. Η Κύκλος Χρηματοπιστηριακή Α.Ε.Π.Ε.Υ. δεν αναλαμβάνει ευθύνη για επενδυτικές αποφάσεις βασισμένες στα κείμενα ή τις αξιολογήσεις του παρόντος.

Σημαντικές Γνωστοποιήσεις

Το περιεχόμενο των παραπάνω αναλύσεων, απόψεων, εκτιμήσεων, κρίσεων δεν έχει αποσταλεί στις αναφερόμενες εταιρίες και εκφράζει την άποψη του αναλυτή κατά την ημερομηνία σύνταξης της ανάλυσης / πρωινής ενημέρωσης / εβδομαδιαίας στρατηγικής και υπόκεινται σε αλλαγές χωρίς προηγούμενη προειδοποίηση. Η ανανέωση των αναλύσεων των επιμέρους αναφερόμενων εταιριών γίνεται σε μη προκαθορισμένες ημερομηνίες αναλόγως με τις εταιρικές ανακοινώσεις και τις εξελίξεις που αφορούν τον κλάδο ή την αγορά και που ενδέχεται να έχουν σημαντική επίδραση στις απόψεις ή συστάσεις που αναφέρονται στο παρόν σημείωμα. Η ανάλυση / πρωινή ενημέρωση / εβδομαδιαία στρατηγική εκπονήθηκε από το τμήμα ανάλυσης με απόλυτη εχεμύθεια και εμπιστευτικότητα χωρίς τη συμμετοχή στελεχών εκτός του τμήματος αυτού και δημοσιοποιήθηκε μετά την ολοκλήρωσή της ταυτοχρόνως στο κοινό και τα στελέχη της εταιρίας.

Δήλωση Αποποίησης

Το παρόν δεν αποτελεί προτροπή για την αγορά, πώληση ή/και διακράτηση αξιών και αποσκοπεί στην ενημέρωση των επενδυτών. Δεν επιτρέπεται να αναπαραχθεί, αποθηκευτεί σε σύστημα από το οποίο μπορεί να ανακτηθεί, ή να διαβιβαστεί περαιτέρω, σε οποιαδήποτε μορφή ή με οποιοδήποτε μέσο, ηλεκτρονικό, μηχανικό, φωτοτυπικό, μαγνητοφωνικό ή άλλο, εν όλω ή εν μέρει, σε κανένα πρόσωπο, για οποιοδήποτε λόγο ή/και σκοπό χωρίς την προηγούμενη έγγραφη άδεια της ΚΥΚΛΟΣ ΑΧΕΠΕΥ. Το παραπάνω έγγραφο δημιουργήθηκε από το Τμήμα Ανάλυσης, τηλ. 210-3364300, fax. 210-3239122, e-mail: analysis@cyclos.gr.

(Πηγή ειδήσεων : "www.euro2day.gr", "www.ase.gr", "www.insider.gr", "www.naftemporiki.gr", "www.liberal.gr", "www.capital.gr" "www.tovima.gr" "www.kathimerini.gr", "www.newmoney.gr", "www.bankingnews.gr", "www.mononews.gr", "www.protothema.gr", "reporter.gr", "amna.gr")