

Δείκτες

	Κλείσιμο	%Ημ.	%ΥΤΔ
Γενικός	619,96	-0,38%	-32,4%
FTSE/ASE LARGE CAP	1.477,63	-0,43%	-35,7%
FTSE/ASE MID CAP	834,04	-0,82%	-30,2%
FTSE/ASE 80	151,12	0,00%	0,0%
Τράπεζες	301,49	0,03%	-65,9%
Τηλεπικοινωνίες	3.541,70	1,56%	-9,8%
Κατασκευές-Υλικά	2.115,15	-0,47%	-31,4%
Πετρέλαιο & Αέριο	2.529,09	-2,44%	-49,9%
Κοινής Ωφελείας	3.586,35	-0,09%	12,6%
Τροφίμων & Ποτών	8.150,65	0,69%	-27,6%

Σχόλιο Ημέρας

Υποχώρηση για 5η συνεχόμενη ημέρα κατέγραψε ο Γενικός Δείκτης του Χ.Α. στη χθεσινή συνεδρίαση κλείνοντας στις 619,96 μονάδες. Παράλληλα, η αξία των συναλλαγών διαμορφώθηκε στα 44,6 εκ. ευρώ. Άλλη μια συνεδρίαση-επανάληψη του γνώριμου σκηνικού των τελευταίων ημερών: συναλλακτική υποτονικότητα με τους αγοραστές να αποπειρώνται να ανορθώσουν ενδοσυνεδριακά το Γ.Δ. με δεικτοβαρείς τίτλους (ΟΤΕ-ΕΕΕ) αλλά τους πωλητές να ανακτούν σύντομα την υπεροπλία και να επαναφέρουν σε αρνητικό έδαφος το πρόσημο του Γ.Δ. Με την επενδυτική ψυχολογία να υποχωρεί καθώς εδραιώνεται η πεποίθηση για συνέχιση του υφεσιακού σκηνικού στους επόμενους μήνες. Την ίδια ώρα, οι αποδόσεις των 10ετών τίτλων διαμορφώνονταν στο 1,015%. Έτσι, ο τραπεζικός κλάδος (+0,03%) κατέγραψε οριακά στις δημοπρασίες με τη Eurobank (+0,87%) να υπεραποδίδει αλλά την Πειραιώς (-1,09%) να υποχωρεί. Απώλειες ακόμη κατέγραψαν τα ΕΛΠΕ (-3,42%), η Motor Oil (-1,96%), ο Ελλάκτωρ (-1,46%), η Jumbo (-3,09%), η ΕΥΔΑΠ (-1,48%), η ΕΧΑΕ (-1,76%), η ΓΕΚΤΕΡΝΑ (-1,61%), ο Φουρλής (-2,44%) και η Lamda (-1,25%). Στον αντίποδα, κέρδη κατέγραψε ο ΟΤΕ (+1,58%), η ΕΕΕ (+0,69%), ο ΑΔΜΗΕ (+0,91%), ο Τιτάν (+0,94%) αλλά και η Frigoglass (+5%). Απολογιστικά, 26 μετοχές κατέγραψαν κέρδη έναντι 58 εκείνων που υποχώρησαν. Η ΕΥΔΑΠ και η ΕΥΑΘ ανακοινώνουν σήμερα τα εξαμηνιαία μεγέθη τους. Η αγορά θα αξιολογήσει το μήνυμα του Πρωθυπουργού σε σχέση με την πανδημία με το lockdown να αποκλείεται επί του παρόντος. Ανοικτά όλα τα ενδεχόμενα για το πρόσημο του Γ.Δ. σε συνέχεια του πενήθημερου πτωτικού κρεσέντο.

Στατιστικά

Μετοχές	Ανοδικές	Καθοδικές	Σταθερές
	30	66	19

Στατιστικά

	24/09/20	23/09/20
Αξία Συναλλαγών (€ σε εκατ.)	41	41
Μεταβολή Αξίας Συναλλαγών		0%
Κεφαλαιοποίηση (€ σε δics.)	43,0	43,1
Κεφαλαιοποίηση/ΑΕΠ 2016		24%

Παράγωγα

FTSE-20	ASE	ADEX	% Premium (Discount)
Οκτώβριος 2020	1.477,63	1.476,00	-0,11
Νοέμβριος 2020	1.477,63	1.476,00	-0,11
Δεκέμβριος 2020	1.477,63	1.476,00	-0,11

Μεγαλύτερη Άνοδος

Μετοχή	Κλείσιμο	%Δ
PERFORMANCE	5,25	5,42
ΟΤΕ(ΚΟ)	12,86	1,58
MARFIN INVESTMENT GROUP	0,03	0,92
EUROBANK HOLDINGS (ΚΟ)	0,36	0,87
COCA COLA HBC AG	21,75	0,69

Μεγαλύτερη Πτώση

Μετοχή	Κλείσιμο	%Δ
ΚΕΚΡΟΨ (ΚΟ)	2,17	-7,66
INTRALOT ΑΕ (ΚΟ)	0,12	-5,74
ΙΚΤΙΝΟΣ ΕΛΛΑΣ (ΚΟ)	0,51	-3,76
ΕΛΛΗΝΙΚΑ ΠΕΤΡΕΛΑΙΑ (ΚΟ)	4,67	-3,42
AUTOHELLAS Α.Ε. (ΚΟ)	3,87	-3,25

Υψηλ. Όγκος Συν/γών

Μετοχή	Τεμάχια	%Δ
MARFIN INVESTMENT GROUP	13.036.813	0,92
ALPHA BANK (ΚΟ)	3.802.339	-0,04
EUROBANK HOLDINGS (ΚΟ)	3.026.613	0,87
ΕΘΝΙΚΗ (ΚΟ)	1.368.739	-0,53
ΟΠΑΠ ΑΕ (ΚΟ)	1.805.527	-0,26

Υψηλ. Αξία Συν/γών

Μετοχή	Ευρώ	%Δ
ΟΤΕ(ΚΟ)	8.171.376	1,58
ΟΠΑΠ ΑΕ (ΚΟ)	13.875.475	-0,26
ΕΥΔΑΠ (ΚΟ)	837.185	-1,48
JUMBO Α.Ε.Ε.(ΚΟ)	1.680.275	-3,09
MOTOR OIL HELLAS (ΚΟ)	1.578.771	-1,96

Επιχειρηματικά Νέα

Citigroup: στις νέες της προβλέψεις εκτιμά πως το εγχώριο ΑΕΠ θα συρρικνωθεί κατά **9% φέτος**, ενώ το 2021 θα ενισχυθεί κατά 3,9%.

Βιοχάλκο: Ο ενοποιημένος κύκλος εργασιών ανήλθε σε **1.875 εκατ. ευρώ (1^ο εξάμηνο 2019: 2.216 εκατ. ευρώ)**. Το ενοποιημένο αναπροσαρμοσμένο EBITDA (α-EBITDA) ανήλθε σε 126 εκατ. ευρώ (1^ο εξάμηνο 2019: €156 εκατ.). Οι ενοποιημένες ζημιές προ π.φ. για την περίοδο ανήλθαν σε €7 εκατ. έναντι κερδών €17 εκατ. πέρσι καθώς επηρεάστηκαν από την πώση στις τιμές μετάλλων και την παγκόσμια επιβράδυνση λόγω της πανδημίας.

ASCO: ο κύκλος εργασιών του Ομίλου διαμορφώθηκε στα **€8,0 εκατομμύρια (-26,33%** σε σχέση με πέρσι) λόγω της πανδημίας. Τα ενοποιημένα κέρδη μετά από φόρους διαμορφώθηκαν σε €0,35 εκατ. έναντι €1,75 εκατ. (-79,81%).

Στο + 16% τα κέρδη π.φ. της REVOIL το 1^ο εξάμηνο του 2020 στα € 1,67 εκατ. έναντι € 1,44 εκατ. το 2019. Λόγω της σημαντικής ανόδου κατά 42% των πωλούμενων όγκων στο πετρέλαιο θέρμανσης και την προώθηση προϊόντων με υψηλότερα περιθώρια.

Prodea Investments: Κέρδη 16,5 εκατ. ευρώ το α' εξάμηνο. Την 30ή Ιουνίου 2020 το χαρτοφυλάκιο του Ομίλου αποτελούνταν από 374 εμπορικά ακίνητα, με εύλογη αξία 2.218,4 εκατ. ευρώ.

Σιδηροδρομικό έργο €573 εκατ. στη Ρουμανία αναλαμβάνει η Ακτωρ.

ΔΕΔΔΗΕ: Τον Νοέμβριο αναμένεται η πρόσκληση εκδήλωσης ενδιαφέροντος για το 49% της θυγατρικής της ΔΕΗ.

ΔΙΕΘΝΕΙΣ ΔΕΙΚΤΕΣ	ΤΙΜΗ	ΜΕΤΑΒΟΛΗ	%ΥΤΔ
ΑΜΕΡΙΚΗ			
MSCI WORLD	2300,3	-0,22%	-2,47%
MSCI EMERGING	1057,74	-1,85%	-5,11%
S&P 500	3246,59	0,30%	0,49%
DOW JONES	26815,44	0,20%	-6,04%
NASDAQ 100	10672,27	0,37%	18,94%
BRAZIL IBOVESPA	97012,10	1,33%	-16,11%
ΕΥΡΩΠΗ			
EURO STOXX 50	3159,64	-0,64%	-15,63%
STOXX 600	355,85	-1,02%	-14,43%
DAX 30	12606,57	-0,29%	-4,85%
FTSE 100	5822,78	-1,29%	-22,80%
CAC 40	4762,62	-0,83%	-20,33%
IBEX 35	6643,40	-0,16%	-30,43%
SWISS MARKET SMI	10211,53	-1,15%	-3,82%
RUSSIAN RTSI \$	1188,98	-0,57%	-23,24%
TURKEY BIST 100	1119,56	1,56%	-2,16%
ΑΣΙΑ			
NIKKEI 225	23213,2	-1,11%	-1,87%
HANG SENG	23280,98	-1,81%	-17,41%
SHANGHAI COMP.	3215,543	-1,72%	5,42%
ΜΕΤΑΒΛΗΤΟΤΗΤΑ			
CBOE VIX	28,51	-0,24%	106,89%
VSTOXX	28,34	4,33%	103,11%
ΕΜΠΟΡΕΥΜΑΤΑ (ΣΜΕ)			
CRUDE OIL (WTI)	40,49	0,45%	-28,78%
BRENT OIL	42,13	0,45%	-31,63%
GOLD	1876,90	0,45%	20,99%
ALUMINIUM	1754,50	-1,24%	-3,87%
COPPER	6604,50	-2,59%	5,66%
Baltic Dry Index	1426,00	4,55%	47,25%

ΟΜΟΛΟΓΑ	ΑΠΟΔΟΣΗ	
ΗΠΑ		
US 10 Year	0,67%	
ΗΝ. ΒΑΣΙΛΕΙΟ		
UK 10 Year	0,22%	
ΕΥΡΩΠΗ		
EU 10 Year	-0,50%	
ΙΑΠΩΝΙΑ		
JP 10 Year	0,01%	

ΕΛΛΗΝΙΚΑ ΚΡΑΤΙΚΑ ΟΜΟΛΟΓΑ		
GR 10 Year	1,03%	
GR 15 Year	1,17%	
GR 20 Year	1,29%	

ΕΛΛΗΝΙΚΑ ΕΤΑΙΡΙΚΑ ΟΜΟΛΟΓΑ		ΛΗΞΗ
TERNA ENERGY	2,65%	10/22/2026
ΕΛΠΕ	2,26%	10/4/2024
HOUSEMARKET	2,43%	10/4/2021
ΟΤΕ	0,53%	9/24/2026
ΜΥΤΙΛ	2,19%	12/1/2024
ΤΙΤΑΝ	0,92%	6/17/2021
MOTOR OIL	2,65%	4/1/2022

ΣΥΝΑΛΛΑΓΜΑ	ΤΙΜΗ	%ΥΤΔ
EUR/USD	1,1672	4,09
EUR/GBP	0,9147	-7,52
EUR/CHF	1,0811	0,41
EUR/JPY	122,9900	-0,99
USD/CNH	6,8286	1,95

ΔΙΕΘΝΕΙΣ ΑΓΟΡΕΣ

Αγορά Μετοχών

Ο Dow Jones ενισχύθηκε 0,2% ή 52 μονάδες στις 26.815, ο S&P 500 σημείωσε άνοδο 0,3% στις 3.246 μονάδες και ο Nasdaq κινήθηκε υψηλότερα 0,37% στις 10.672 μονάδες.

Στις ευρωπαϊκές, ο δείκτης Stoxx 600 υποχώρησε 1,02% στις 355 μονάδες, ο FTSE 100 στο Λονδίνο σημείωσε πτώση 1,3% στις 5.822 μονάδες, ο DAX 30 κινήθηκε χαμηλότερα 0,29% στις 12.606 μονάδες και ο CAC 40 στο Παρίσι κατέγραψε απώλειες 0,83% στις 4.762 μονάδες.

Οικονομικά στοιχεία - Διεθνείς εξελίξεις

Πιέσεις ασκήθηκαν στις ευρωπαϊκές καθώς η Ευρώπη βρίσκεται αντιμέτωπη με ένα δεύτερο κύμα της πανδημίας. Κέρδη στη Wall Street σε μια συνεδρίαση με έντονες διακυμάνσεις.

Ο κίνδυνος ενός νέου lockdown λόγω του δεύτερου κύματος της πανδημίας, οι επερχόμενες αμερικανικές εκλογές και η αδυναμία του Κογκρέσου να συμφωνήσει σε ένα νέο πακέτο οικονομικής στήριξης, προκαλεί αβεβαιότητα στην αγορά

Στις 93,5 μονάδες έφτασε ο δείκτης για το επιχειρηματικό κλίμα στη Γερμανία τον Σεπτέμβριο, κινούμενος ανοδικά από τις 92,6 μονάδες του Αυγούστου, σύμφωνα με έρευνα του Ινστιτούτου Οικονομικών Ερευνών (Ifo) με έδρα το Μόναχο.

Οι Τράπεζες της Ευρωζώνης δανείστηκαν 174,5 δισ. ευρώ από την Ευρωπαϊκή Κεντρική Τράπεζα, στο πλαίσιο του τελευταίου γύρου των πολύ φθηνών, τριετών δανείων της ΕΚΤ (TLTRO). Τα ποσά θεωρούνται μικρά από τους Αναλυτές, σε σχέση με τα 1,3 τρισ. ευρώ, πριν από τρεις μήνες.

Ο αριθμός των Αμερικανών που υπέβαλαν αίτηση για επίδομα ανεργίας κατέγραψε αύξηση. Οι αιτήσεις για επίδομα ανεργίας αυξήθηκαν στις 870.000 την εβδομάδα που έληξε στις 19 Σεπτεμβρίου, από 866.000 προηγούμενως. Οι Αναλυτές προέβλεπαν πτώση στις 840.000 αιτήσεις.

Οι πωλήσεις νεόδμητων κατοικιών στις ΗΠΑ αυξήθηκαν τον Αύγουστο κατά 4,8%, στο εποχιακά προσαρμοσμένο μέγεθος του 1,011 εκατ. Το επίπεδο αυτό είναι το υψηλότερο από τον Σεπτέμβριο του 2006. Οι Αναλυτές προέβλεπαν πτώση των πωλήσεων κατά 1%.

Μεγάλο αρνητικό αντίκτυπο στις Οικονομίες της Ευρωζώνης, από τη μεγάλη αύξηση των κρουσμάτων κορωνοϊού, ανεξάρτητα από το αν θα υπάρξουν νέα lockdowns, προβλέπει η Capital Economics.

Οικονομικό Ημερολόγιο Ξένων Αγορών

Παρασκευή 25 Σεπτεμβρίου 2020					
13:00	EUR	Σύνολο Ανέργων Γαλλίας			3.792,5K
15:30	USD	Παραγγελίες Βασικών Αγαθών Διαρκείας (μηνιαία) (Aug)	1,2%	2,6%	
15:30	USD	Παραγγελίες Αγαθών Διαρκείας (μηνιαία) (Aug)	1,5%	11,4%	
16:00	USD	Ομιλία μέλους FOMC Williams			
16:00	USD	Ομιλία μέλους FOMC Williams			
20:00	USD	Baker Hughes Μετρητής Εξεδρών			179
20:00	USD	Η.Π.Α. - Συνολικός αριθμός εξεδρών γεώτρησης πετρελαίου και φυσικού αερίου Baker Hughes			255
22:10	USD	Ομιλία μέλους FOMC Williams			
22:30	JPY	CFTC Καθαρές κερδοσκοπικές θέσεις JPY			22,9K

Γενικός Δείκτης Χ.Α.

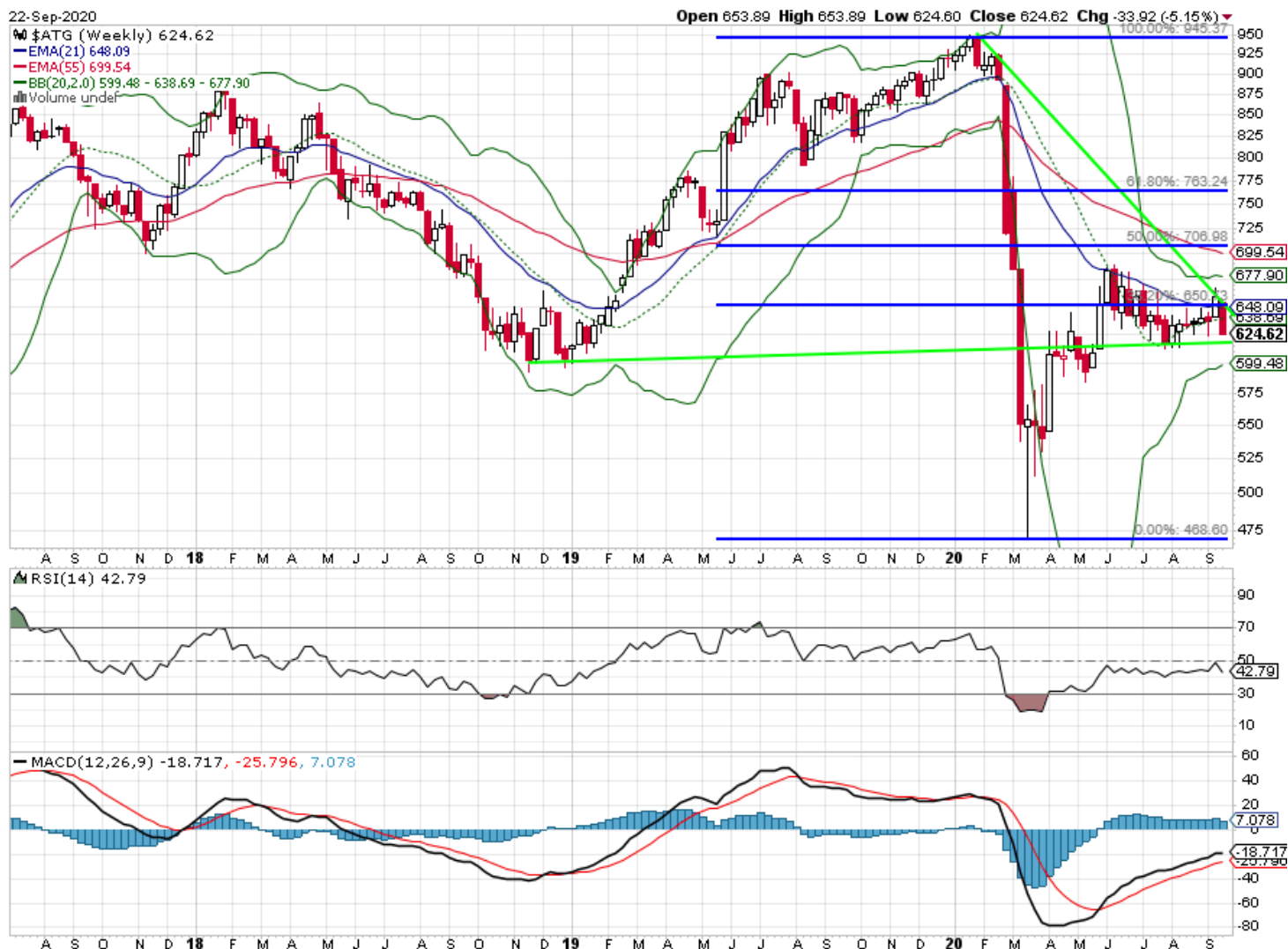

Η αντίδραση της αγοράς, μετά τις προσπάθειες αποκλιμάκωσης της έντασης στην ανατολική Μεσόγειο, έφερε τον ΓΔ δείκτη προς την σημαντική αντίσταση των 670-675μ. Εφόσον οι διεθνείς αγορές δεν παρουσιάσουν αξιόλογες πτωτικές τάσεις τότε η αγορά θα δοκιμάσει να διασπάσει την μέχρι τώρα ισχυρή αντίσταση των 675μ, αν και οι περιορισμένες συναλλαγές δεν βοηθούν προς το σκοπό αυτό. Αντιθέτως η συνεχιζόμενη αδυναμία των αμερικανικών δεικτών είναι πιθανό να πιέσει τον ΓΔ δείκτη προς χαμηλότερα επίπεδα με πρώτο στόχο τις 637μ ενώ δεν μπορεί να αποκλειστεί η επιστροφή του ΓΔ προς τις 618μ.

Κρίσιμες ημερομηνίες για το 2020

23 Οκτωβρίου 2020: Ανακοίνωση αξιολόγησης αξιόχρεου ελληνικού δημοσίου από Standard and Poor's

23 Οκτωβρίου 2020: Ανακοίνωση αξιολόγησης αξιόχρεου ελληνικού δημοσίου από DBRS

6 Νοεμβρίου 2020: Ανακοίνωση αξιολόγησης αξιόχρεου ελληνικού δημοσίου από Moody's

Οικονομικό Ημερολόγιο Εβδομάδας

Μερίσματα

Ημερομηνία	Τίτλος	Χρόνος αναφοράς
22/9/2020	Δύναμη του Ελληνικού Εμπορικού Στόλου	Ιούλιος 2020
22/9/2020	Επιχειρήσεις Παροχής Καταλυμάτων και Υπηρεσιών Εστίασης	Ιούλιος 2020
23/9/2020	Έρευνα Διάρθρωσης Επιχειρήσεων	2018
24/9/2020	Έρευνα Θαλάσσιας Αλιείας με Μηχανοκίνητα Σκάφη	2019
25/9/2020	Δείκτης Τιμών Υλικών Κατασκευής Νέων Κτηρίων Κατοικιών	Αύγουστος 2020
25/9/2020	Παρακολούθηση Στοιχείων Φαρμακείων, Φαρμακοποιών και Φαρμακαποθηκών	2019
29/9/2020	Δείκτες Τιμών Παραγωγού στις Υπηρεσίες	Β' τρίμηνο 2020
29/9/2020	Οδικές Εμπορευματικές Μεταφορές	Α' τρίμηνο 2020
30/9/2020	Δείκτης Κύκλου Εργασιών στο Λιανικό Εμπόριο	Ιούλιος 2020
30/9/2020	Δείκτης Τιμών Παραγωγού στη Βιομηχανία	Αύγουστος 2020

Μ Ε Τ Ο Χ Η	Μ Ε Ρ . Α Π Ο Δ Ο Σ Η	Η Μ Ε Ρ . Α Π Ο Κ Ο Π Η Σ	Μ Ε Ρ Ι Σ Μ Α
Α Δ Μ Η Ε	4,01 %	8/24/2020	0,09
Ε Ε Ε Κ	2,88 %	7/2/2020	0,62
Ε Λ Λ	5,06 %	3/26/2020	0,67
Ε Λ Π Ε	10,71 %	6/29/2020	0,25
Ε Ν Τ Ε Ρ	3,58 %	7/21/2020	0,15
Ε Υ Δ Α Π	5,71 %	6/30/2020	0,38
Ε Υ Α Π Σ	7,05 %	7/9/2020	0,27
Ε Λ Τ Ο Ν	3,23 %	7/27/2020	0,04
Ε Υ Π Ι Κ	6,65 %	5/6/2020	0,24
Ι Ν Τ Ε Ρ Κ Ο	6,26 %	7/2/2020	0,36
Κ Α Ρ Ε Λ	3,67 %	6/29/2020	9,40
Κ Ρ Ι - Κ Ρ Ι	3,03 %	8/20/2020	0,18
Μ Ο Η	11,46 %	6/24/2020	0,80
Μ Π Ε Λ Α	5,41 %	6/30/2020	0,24
Μ Υ Τ Ι Λ	4,14 %	6/24/2020	0,36
Ο Λ Θ	5,52 %	7/6/2020	1,17
Ο Π Α Π	16,82 %	7/21/2020	0,70
Ο Τ Ε	4,32 %	7/9/2020	0,56
Ο Τ Ο Ε Λ	5,93 %	7/20/2020	0,23
Ο Λ Π	3,29 %	7/27/2020	0,54
Π Ρ Ο Δ Ε Α	7,86 %	4/20/2020	0,30
Τ Ε Ν Ε Ρ Γ Α	5,26 %	9/18/2020	9,18
Π Λ Α Θ	1,92 %	7/17/2020	0,05
Σ Α Ρ	1,95 %	5/11/2020	0,17
Π Α Π	2,35 %	9/8/2020	0,02

Οικονομικό Ημερολόγιο

25/09/2020: ΕΥΔΑΠ– Αποτελέσματα Α'εξαμήνου'20
 28/09/2020: ΑΡΑΙΓ– Αποτελέσματα Α'εξαμήνου'20

ΓΕΝΙΚΕΣ ΣΥΝΕΛΕΥΣΕΙΣ

Εταιρεία	Ημερομηνία	Εταιρεία	Ημερομηνία
Η ΝΑΥΤΕΜΠΟΡΙΚΗ - Π. ΑΘΑΝΑΣΙΑΔΗΣ & ΣΙΑ Α.Ε	24/09/2020		
ΕΛΒΕ ΑΝΩΝΥΜΗ ΒΙΟΜΗΧΑΝΙΚΗ ΕΜΠ. ΕΤΑΙΡΙΑ	28/09/2020		

ΕΤΑΙΡΙΚΗ ΔΙΑΦΘΩΡΩΣΗ

Αγορά εσωτερικού

Αναστάσιος Σταματόπουλος,
Ιωάννης Βλαχάκης,
Δημήτριος Τζάνας,
Εμμανουήλ Στάικος,
Νεκτάριος Ιωάννου,
Αλεξάνδρα Βοϊλή

Διεθνείς αγορές

Παναγιώτης Δουκέλης,
Δημήτριος Μούρκας
Ιωάννης Βλαχάκης

Θεσμικοί επενδυτές

Αναστάσιος Σταματόπουλος,
Εμμανουήλ Στάικος,
Γεώργιος Καψουλάκης

Εξυπηρέτηση πελατείας

Ελένη Γιαννακοπούλου

Παράγωγα

Νικόλαος Αλευρομάγειρας,
Νικόλαος Γιαννόπουλος

Σημαντικές Γνωστοποιήσεις

Πιστοποίηση Αναλυτών

Η Κύκλος Χρηματιστηριακή Α.Ε.Π.Ε.Υ. βεβαιώνει ότι οι απόψεις σχετικά με εταιρίες και μετοχές που εμπεριέχονται στο παρόν σημείωμα αντικατοπτρίζουν αποκλειστικά και μόνο προσωπικές απόψεις των αναλυτών και ότι κανένα τμήμα της χρηματικής τους αποζημίωσης δεν συνδέεται και ούτε πρόκειται να συνδεθεί άμεσα ή έμμεσα με τις συγκεκριμένες συστάσεις ή απόψεις τους. Η χρηματική αποζημίωσή τους, επίσης, δεν σχετίζεται με καμία υπηρεσία επενδυτικής τραπεζικής που έχει τυχόν παρασχεθεί από την Κύκλος Χρηματιστηριακή Α.Ε.Π.Ε.Υ.

Γνωστοποιήσεις για την εταιρία

Η Κύκλος Χρηματιστηριακή Α.Ε.Π.Ε.Υ. και οι εργαζόμενοι της ενδέχεται να προβαίνουν σε κάθε είδους νόμιμες συναλλαγές επί μετοχών των αναφερομένων εταιριών για ίδιο λογαριασμό ή για λογαριασμό τρίτων ή και να παρέχουν τις υπηρεσίες τους στους εκδότες των μετοχών αυτών. Συνεπώς, οι επενδυτές θα πρέπει να λαμβάνουν υπόψη τους ότι είναι πιθανόν να υπάρχει σύγκρουση συμφερόντων η οποία θα μπορούσε να επηρεάσει την αντικειμενικότητα της ανάλυσης. Η Κύκλος Χρηματιστηριακή Α.Ε.Π.Ε.Υ. δεν αναλαμβάνει ευθύνη για επενδυτικές αποφάσεις βασισμένες στα κείμενα ή τις αξιολογήσεις του παρόντος.

Σημαντικές Γνωστοποιήσεις

Το περιεχόμενο των παραπάνω αναλύσεων, απόψεων, εκτιμήσεων, κρίσεων δεν έχει αποσταλεί στις αναφερόμενες εταιρίες και εκφράζει την άποψη του αναλυτή κατά την ημερομηνία σύνταξης της ανάλυσης / πρωινής ενημέρωσης / εβδομαδιαίας στρατηγικής και υπόκεινται σε αλλαγές χωρίς προηγούμενη προειδοποίηση. Η ανανέωση των αναλύσεων των επιμέρους αναφερόμενων εταιριών γίνεται σε μη προκαθορισμένες ημερομηνίες αναλόγως με τις εταιρικές ανακοινώσεις και τις εξελίξεις που αφορούν τον κλάδο ή την αγορά και που ενδέχεται να έχουν σημαντική επίδραση στις απόψεις ή συστάσεις που αναφέρονται στο παρόν σημείωμα. Η ανάλυση / πρωινή ενημέρωση / εβδομαδιαία στρατηγική εκπονήθηκε από το τμήμα ανάλυσης με απόλυτη εχεμύθεια και εμπιστευτικότητα χωρίς τη συμμετοχή στελεχών εκτός του τμήματος αυτού και δημοσιοποιήθηκε μετά την ολοκλήρωσή της ταυτοχρόνως στο κοινό και τα στελέχη της εταιρίας.

Δήλωση Αποποίησης

Το παρόν δεν αποτελεί προτροπή για την αγορά, πώληση ή/και διακράτηση αξιών και αποσκοπεί στην ενημέρωση των επενδυτών. Δεν επιτρέπεται να αναπαραχθεί, αποθηκευτεί σε σύστημα από το οποίο μπορεί να ανακτηθεί, ή να διαβιβαστεί περαιτέρω, σε οποιαδήποτε μορφή ή με οποιοδήποτε μέσο, ηλεκτρονικό, μηχανικό, φωτοτυπικό, μαγνητοφωνικό ή άλλο, εν όλω ή εν μέρει, σε κανένα πρόσωπο, για οποιοδήποτε λόγο ή/και σκοπό χωρίς την προηγούμενη έγγραφη άδεια της ΚΥΚΛΟΣ ΑΧΕΠΕΥ. Το παραπάνω έγγραφο δημιουργήθηκε από το Τμήμα Ανάλυσης, τηλ. 210-3364300, fax. 210-3239122, e-mail: analysis@cyclos.gr.

(Πηγή ειδήσεων : "www.euro2day.gr", "www.ase.gr", "www.insider.gr", "www.naftemporiki.gr", "www.liberal.gr", "www.capital.gr" "www.tovima.gr" "www.kathimerini.gr", "www.newmoney.gr", "www.bankingnews.gr", "www.mononews.gr", "www.protothema.gr", "reporter.gr", "amna.gr")