

Δείκτες	Κλείσιμο	%Ημ.	%ΥΤΔ
Γενικός	702,85	0,35%	-23,3%
FTSE/ASE LARGE CAP	1.667,52	0,61%	-27,4%
FTSE/ASE MID CAP	1.007,26	-0,54%	-15,7%
FTSE/ASE 80	151,12	0,00%	0,0%
Τράπεζες	378,59	-1,18%	-57,2%
Τηλεπικοινωνίες	3.651,02	1,00%	-7,0%
Κατασκευές-Υλικά	2.423,72	0,03%	-21,4%
Πετρέλαιο & Αέριο	2.624,57	0,31%	-48,0%
Κοινής Ωφελείας	4.072,95	1,12%	27,9%
Τροφίμων & Ποτών	9.324,44	0,73%	-17,2%

## Σχόλιο Ημέρας

Άνοδο κατά 0,35% κατέγραψε ο Γενικός Δείκτης του Χ.Α. στη χθεσινή συνεδρίαση κλείνοντας στις 702,85 μονάδες. Παράλληλα, η αξία των συναλλαγών διαμορφώθηκε στα 64,3 εκ. ευρώ. Το έλλειμμα θετικών καταλυτών καθόρισε το σκηνικό στο ελληνικό χρηματιστήριο που αγνόησε το θετικό βηματισμό των ευρωπαϊκών αγορών με τις μάχες ανάμεσα σε αγοραστές και πωλητές να συνεχίζονται γύρω από τις 700 μονάδες του Γ.Δ. Η κόπωση στον τραπεζικό κλάδο ήταν εμφανής μετά από το ανοδικό ξεκίνημα στη σημερινή συνεδρίαση, όμως το rotation σε άλλους δεικτοβαρείς τίτλους επέτρεψε την επάνοδο του Γ.Δ. σε θετικό πρόσημο μετά από διαδοχικές εναλλαγές του προσήμου του επιτρέποντας την παραμονή του λίγο πάνω από τις 700 μονάδες. Την ίδια ώρα, οι αποδόσεις των 10ετών τίτλων διαμορφώνονταν στο 0,67%. Έτσι, ο τραπεζικός κλάδος (-1,18%, ενδοσυνεδριακά μέχρι +2,57%) κατέγραψε απώλειες με την Εθνική -4,15% να υποπαοιδίδει. Απώλειες ακόμη κατέγραψε η Βιοχάλκο (-1,15%), ο Φουρλής (-1,90%), η Lamda (-1,01%), η ΕΧΑΕ (-1,24%) και ο Τιτάν (-0,92%). Στον αντίποδα, κέρδη κατέγραψε η Jumbo (+3,58%), η Τενέργα (+4,7%), η Aegean (+1,66%), τα ΕΛΠΕ (+2,54%), ο Σαράντης (+2,83%), ο ΑΔΜΗΕ (+1,48%), η ΓΕΚΤΕΡΝΑ (+1,39%) και η ΕΕΕ (+0,73%). Απολογιστικά, 49 μετοχές κατέγραψαν κέρδη έναντι 59 εκείνων που υποχώρησαν. ΟΠΑΠ, Quest και Alpha Bank ανακοινώνουν τα αποτελέσματα 9μηνου. Τα τεχνικά δεδομένα δεν διαφοροποιήθηκαν με τις απόπειρες υπέρβασης των 709 μονάδων να συνεχίζονται. Παραμένει έτσι ανοικτό το ενδεχόμενο κίνησης του Γ.Δ. ανοδικά ή το αντίθετο, με την ανοδική κίνηση των δεικτών στη Wall Street να προιδέαζει για τι αισιόδοξο σενάριο!

Στατιστικά	Ανοδικές	Καθοδικές	Σταθερές
Μετοχές	58	66	15

Στατιστικά	24/11/20	23/11/20
Αξία Συναλλαγών (€ σε εκατ.)	59	71
Μεταβολή Αξίας Συναλλαγών		-18%
Κεφαλαιοποίηση (€ σε δις.)	47,9	47,7
Κεφαλαιοποίηση/ΑΕΠ 2016		27%

Παράγωγα	ASE	ADEX	% Premium (Discount)
FTSE-20			
Δεκέμβριος 2020	1.667,52	1.665,00	-0,15
Ιανουάριος 2021	1.667,52	1.671,00	0,21
Φεβρουάριος 2021	1.667,52	1.665,50	-0,12

## Επιχειρηματικά Νέα

**Ζημίες 187,1 εκατ. για την Aegean στο 9μηνο. Στο εννεάμηνο του 2020 ο κύκλος εργασιών ανήλθε σε €342,5 εκ. έναντι €1,031 δισ.** Το τρίτο τρίμηνο του έτους πραγματοποίησε 49% λιγότερες πτήσεις σε σχέση με το 2019, ενώ η επιβατική κίνηση μειώθηκε κατά 62%.

**Motor Oil αποτελέσματα 9μηνου: στα €4,472 εκ. οι πωλήσεις (-36,6% από πέρσι), ζημίες €106,2 εκ. από κέρδη €208εκ.πέρσι.** EBIDTA €7εκ. από €414 εκ. πέρσι και αρνητική επίπτωση στα αποθέματα λόγω της υποχώρησης των τιμών του πετρελαίου.

**Φουρλής: πωλήσεις 9μηνου € 279,3 εκατ. έναντι € 339,4 εκατ. το 9μηνο του 2019,** μειωμένες κατά 17,7%, λόγω της σημαντικής επίδρασης των μέτρων κατά της εξάπλωσης της νόσου COVID-19. Το EBIDTA ανήλθε σε € 33,4 εκατ. έναντι € 44,4 εκατ. πέρσι. Ζημίες προ φόρων σε € 3,0 εκατ. έναντι κερδών προ φόρων € 7,9 εκατ. πέρσι.

**Jumbo: Έκτακτη χρηματική διανομή €0,3610 / μετοχή** Ημερομηνία αποκοπής του δικαιώματος είναι η Πέμπτη 03.12.2020.

**Τριπλή πρόκληση Τουρκίας: Με Navtex ζητά αποστρατιωτικοποίηση νησιών** Οι ναυτικές οδηγίες αφορούν την Ικαρία, την Πάτμο, τη Χίο, τη Σάμο, τη Λήμνο και τη Σαμοθράκη. Η Άγκυρα κατηγορεί την Αθήνα ότι παραβιάζει τη Συνθήκη της Λωζάνης.

**Στουρνάρας: χρειάζεται ένα δίκτυο bad banks** για να καθαρίσουμε από τα κόκκινα δάνεια στην Ευρώπη.

**Έκθεση Πισσαρίδη: με οδικό χάρτη 20 δράσεων.** Ενίσχυση εισοδήματος και κοινωνικής συνοχής καθώς και η βελτίωση των περιβαλλοντικών επιδόσεων πρέπει να είναι οι στόχοι της χώρας. «Κλειδί» η ισχυρή αύξηση της παραγωγικότητας της εργασίας.

Μεγαλύτερη Άνοδος Μετοχή	Κλείσιμο	%Δ
ΠΑΠΟΥΤΣΑΝΗΣ ΑΒΕΕ	2,51	5,02
PERFORMAN CE	6,15	4,24
ΤΕΡΝΑ ΕΝΕΡΓΕΙΑΚΗ ΑΒΕΤΕ	12,50	4,17
JUMBO Α.Ε.Ε.(ΚΟ)	14,46	3,58
AS COMPANY ΑΕ (ΚΟ)	2,00	3,09

Μεγαλύτερη Πτώση Μετοχή	Κλείσιμο	%Δ
ΑΒΕ Α.Ε.	0,25	-8,24
MARFIN INVESTMENT GROUP	0,04	-6,32
ΕΘΝΙΚΗ (ΚΟ)	1,39	-4,15
ΙΝΤΡΑΚΟΜ (ΚΟ)	0,73	-3,83
ΠΕΤΡΟΠΟΥΛΟΣ Α.Ε.Β.Ε.(ΚΟ)	5,60	-3,45

Υψηλ. Όγκος Συν/γών Μετοχή	Τεμάχια	%Δ
EUROBANK HOLDINGS (ΚΟ)	14.483.294	-0,36
ALPHA BANK (ΚΟ)	9.451.379	0,21
MARFIN INVESTMENT GROUP	4.913.973	-6,32
ΤΡΑΠΕΖΑ ΠΕΙΡΑΙΩΣ (ΚΟ)	5.408.553	-0,93
ΕΘΝΙΚΗ (ΚΟ)	3.920.915	-4,15

Υψηλ. Αξία Συν/γών Μετοχή	Ευρώ	%Δ
ΟΤΕ(ΚΟ)	7.843.778	1,07
ΟΠΑΠ ΑΕ (ΚΟ)	4.248.894	2,38
ALPHA BANK (ΚΟ)	6.425.993	0,21
ΤΡΑΠΕΖΑ ΠΕΙΡΑΙΩΣ (ΚΟ)	5.903.436	-0,93
ΕΘΝΙΚΗ (ΚΟ)	5.564.759	-4,15

ΔΙΕΘΝΕΙΣ ΔΕΙΚΤΕΣ	ΤΙΜΗ	ΜΕΤΑΒΟΛΗ	% ΥΤΔ
<b>ΑΜΕΡΙΚΗ</b>			
M S C I W O R L D	2587,19	1,59%	9,70%
M S C I E M E R G I N G	1225,99	0,45%	9,99%
S & P 500	3635,41	1,62%	12,52%
D O W J O N E S	30046,24	1,54%	5,28%
N A S D A Q 100	12036,79	1,32%	34,15%
B R A Z I L I B O V E S P A	109786,30	2,24%	-5,07%
<b>ΕΥΡΩΠΗ</b>			
E U R O S T O X X 50	3507,98	1,30%	-6,33%
S T O X X 600	392,39	0,93%	-5,64%
D A X 30	13292,44	1,26%	0,33%
F T S E 100	6432,17	1,55%	-14,72%
C A C 40	5558,42	1,21%	-7,02%
I B E X 35	8143,20	2,03%	-14,72%
S W I S S M A R K E T S M I	10491,59	0,38%	-1,18%
R U S S I A N R T S I \$	1287,12	2,41%	-16,90%
T U R K E Y B I S T 100	1320,98	0,51%	15,45%
<b>ΑΣΙΑ</b>			
N I K K E I 225	26296,86	2,50%	11,16%
H A N G S E N G	26678,98	0,39%	-5,36%
S H A N G H A I C O M P.	3377,96	-0,34%	10,75%
<b>ΜΕΤΑΒΛΗΤΟΤΗΤΑ</b>			
C B O E V I X	21,64	-4,50%	57,04%
V S T O X X	21,37	-4,99%	53,12%
<b>ΕΜΠΟΡΕΥΜΑΤΑ (ΣΜΕ)</b>			
C R U D E O I L (W T I)	45,14	-0,51%	-26,07%
B R E N T O I L	48,21	-0,73%	-26,95%
G O L D	1801,80	2,34%	18,30%
A L U M I N I U M	1986,50	0,33%	9,75%
C O P P E R	329,25	1,39%	17,72%
B a l t i c D r y I n d e x	1178,00	0,77%	8,07%

ΟΜΟΛΟΓΑ	ΑΠΟΔΟΣΗ	
<b>ΗΠΑ</b>		
U S 10 Year	0,88%	
<b>ΗΝ. ΒΑΣΙΛΕΙΟ</b>		
U K 10 Year	0,33%	
<b>ΕΥΡΩΠΗ</b>		
E U 10 Year	-0,56%	
<b>ΙΑΠΩΝΙΑ</b>		
J P 10 Year	0,03%	

ΕΛΛΗΝΙΚΑ ΚΡΑΤΙΚΑ ΟΜΟΛΟΓΑ		
G R 10 Year	0,67%	
G R 15 Year	0,87%	
G R 20 Year	0,97%	

ΕΛΛΗΝΙΚΑ ΕΤΑΙΡΙΚΑ ΟΜΟΛΟΓΑ	ΛΗΞΗ
T E R N A E N E R G Y	10/22/2026
E Λ Π Ε	10/4/2024
H O U S E M A R K E T	10/4/2021
Ο Τ Ε	9/24/2026
Μ Υ Τ Ι Α	12/1/2024
T I T A N	6/17/2021
M O T O R O I L	4/1/2022

ΣΥΝΑΛΛΑΓΜΑ	ΤΙΜΗ	% ΥΤΔ
E U R / U S D	1,1893	6,06
E U R / G B P	0,8914	-5,10
E U R / C H F	1,0842	0,13
E U R / J P Y	124,2800	-2,02
U S D / C N H	6,5791	5,82

## ΔΙΕΘΝΕΙΣ ΑΓΟΡΕΣ

### Αγορά Μετοχών

Ο Dow Jones ενισχύθηκε 1,54% ή 454 μονάδες, στις 30.046, ο S&P 500 σημείωσε άνοδο 1,62% στις 3.635 μονάδες και ο Nasdaq κινήθηκε υψηλότερα 1,31% στις 12.036 μονάδες. Οι Dow Jones και S&P 500 έπιασαν νέα ιστορικά υψηλά.

Στις ευρωπαϊκές αγορές, ο δείκτης Stoxx 600 ενισχύθηκε 0,91% στις 392 μονάδες, ο FTSE 100 στο Λονδίνο σημείωσε άνοδο 1,55% στις 6.432 μονάδες, ο DAX 30 στη Φρανκφούρτη κινήθηκε υψηλότερα 1,26% στις 13.292 μονάδες και ο CAC 40 στο Παρίσι κατέγραψε κέρδη 1,21% στις 5.558 μονάδες.

### Οικονομικά στοιχεία - Διεθνείς εξελίξεις

Κέρδη στις αγορές στον απόηχο των αποτελεσματικών εμβολίων κατά του κορωνοϊού και της έναρξης μετάβασης της εξουσίας από τον Τραμπ στον Μπάιντεν. Έσπασε το φράγμα των 30.000 μονάδων ο Dow Jones.

Στο μεταξύ, θετικός ήταν ο αντίκτυπος από την απόφαση του Τζο Μπάιντεν να αναθέσει το υπουργείο Οικονομικών στην πρώην επικεφαλής της Fed, Τζάνετ Γέλεν.

Νωρίτερα, η Ούρσουλα φον ντερ Λάιεν ανακοίνωσε ότι έκτο συμβόλαιο για αγορά εμβολίων υπογράφει η Κομισιόν την Τετάρτη, αυτή τη φορά με τη Moderna.

Στο μεταξύ, με ρυθμό-ρεκόρ 8,5% αναπτύχθηκε η γερμανική οικονομία το τρίτο τρίμηνο σε σύγκριση με το δεύτερο, σύμφωνα με τα τελικά στοιχεία της αρμόδιας στατιστικής αρχής.

Η οικονομία ευνοήθηκε από τη χαλάρωση των περιοριστικών μέτρων, σύμφωνα με τα στοιχεία της Ομοσπονδιακής Στατιστικής Υπηρεσίας. Ωστόσο, σε σύγκριση με την αντίστοιχη τρίμηνη περίοδο του 2019, η μεγαλύτερη ευρωπαϊκή οικονομία είναι 4% χαμηλότερα.

Στον αντίποδα, επιδεινώθηκε ελαφρώς το κλίμα στις γερμανικές επιχειρήσεις τον Νοέμβριο, όπως και αναμενόταν, σύμφωνα με το Ινστιτούτο Οικονομικών Ερευνών (Ifo). Ο δείκτης επιχειρηματικού κλίματος του Ifo διολίσθησε στις 90,7 μονάδες τον Νοέμβριο, από 92,7 τον Οκτώβριο, λόγω της νέας έξαρσης κρουσμάτων κορωνοϊού. Η μέτρηση που αφορά την αποτίμηση της τρέχουσας οικονομικής κατάστασης διαμορφώθηκε στις 90,0 μονάδες, ενώ ο δείκτης για τις προσδοκίες στις 91,5.

“Οι Αεροπορικές Εταιρείες οδεύουν προς συνολικές απώλειες \$157 δισ. φέτος και την επόμενη χρονιά”, όπως προειδοποίησε σήμερα η Διεθνής Ένωση Αερομεταφορών (IATA), αναθεωρώντας επί τα χείρω τις προβλέψεις της για τη Βιομηχανία, ως απάντηση σε ένα δεύτερο κύμα κρουσμάτων πανδημίας και περιοριστικών μέτρων που επηρεάζουν Βασικές Αγορές.

## Οικονομικό Ημερολόγιο Ξένων Αγορών

Τετάρτη 25 Νοεμβρίου 2020					
11:00	EUR	Επισκόπηση Χρηματοοικονομικής Σταθερότητας ΕΚΤ			
15:30	USD	Παραγγελίες Βασικών Αγαθών Διαρκείας (μηνιαία) (Oct)	0,5%	0,8%	
15:30	USD	Βασικός Δείκτης Τιμών Προσωπικών Εξόδων Κατανάλωσης (μηνιαία)		0,2%	
15:30	USD	Παραγγελίες Αγαθών Διαρκείας (μηνιαία)	1,0%	1,9%	
15:30	USD	Δείκτης Κόστους Εργασίας (τριμηνιαία)		0,5%	
15:30	USD	ΑΕΠ (τριμηνιαία) (Q3)	33,2%	33,1%	
15:30	USD	Δείκτης Τιμών ΑΕΠ (τριμηνιαία) (Q3)	3,7%	3,7%	
15:30	USD	Ισοζύγιο Εμπορευμάτων (Oct)		-79,36B	
15:30	USD	Αργικές Απατήσεις Άνευ Εργασίας	730K	742K	
15:30	USD	Αποθέματα Λιανικής εκτός Αυτοκινήτων (Oct)		1,1%	
16:30	USD	Εκθεση Seevon για το χώρο αποθήκευσης στο Cushing		2,154M	
17:00	USD	Βασικός Δείκτης Τιμών Προσωπικών Εξόδων Κατανάλωσης (μηνιαία) (Oct)	0,1%	0,2%	
17:00	USD	Βασικός Δείκτης Δαπανών Ατομικής Κατανάλωσης (ετήσια) (Oct)	1,4%	1,5%	
17:00	USD	Προσοκία Αισθήματος Καταναλωτών Μίσγκαν, τελικό (Nov)	71,3	79,2	
17:00	USD	Δείκτης Συνισθημάτων Καταναλωτή Michigan (Nov)	77,0	81,8	
17:00	USD	Πωλήσεις Νέων Κατοικιών (Oct)	970K	959K	
17:00	USD	Πωλήσεις Νέων Κατοικιών (μηνιαία) (Oct)	1,5%	-3,5%	
17:00	USD	Δείκτης Δαπανών Ατομικής Κατανάλωσης (ετήσια) (Oct)		1,4	
17:00	USD	Δείκτης Δαπάνης Ατομικής Κατανάλωσης (μηνιαία) (Oct)		0,2%	
17:00	USD	Προσωπικές Δαπάνες (μηνιαία) (Oct)	0,4%	1,4%	
Αβέβαιος	GBP	Autumn Forecast Statement			
17:30	USD	Απογραφή Αργού Πετρελαίου	0,127M	0,768M	
17:30	USD	Αποθέματα Αργού Πετρελαίου στο Cushing της Οκλαγόμα		1,200M	
20:00	USD	Baker Hughes Μετρητής Εξεδρών		231	
20:00	USD	Η.Π.Α. - Συνολικός αριθμός εξεδρών γεώτρησης πετρελαίου και φυσικού αερίου Baker Hughes		310	
21:00	USD	Πρακτικά Συνεδρίας FOMC			

Γενικός Δείκτης Χ.Α.

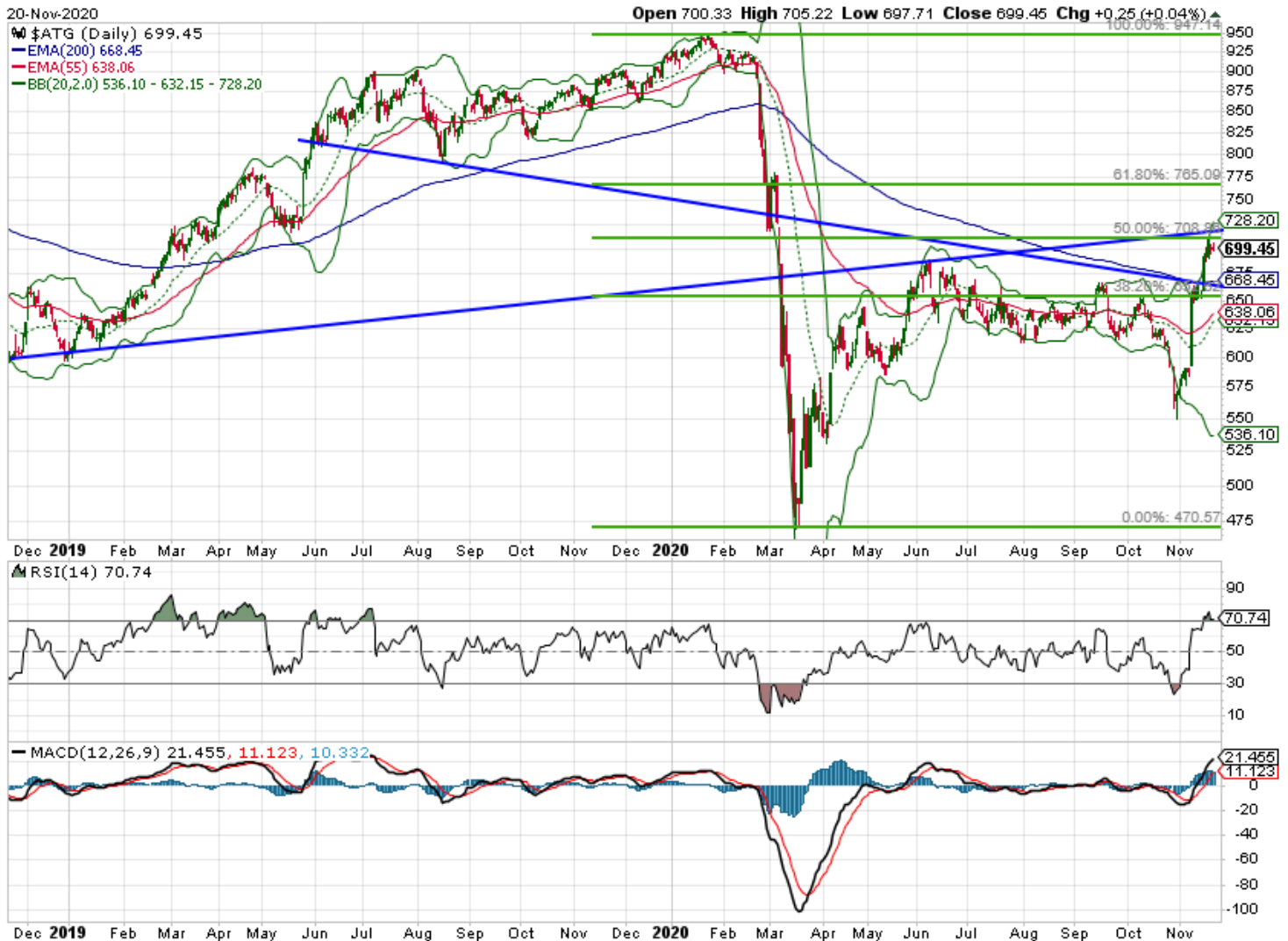

Με την βοήθεια από την ξαφνική ανακοίνωση των επιτυχημένων δοκιμών του εμβολίου κατά του κορονοϊού της Pfizer ο ΓΔ άγγιξε ακριβώς τον στόχο που είχαμε εκ των προτέρων θέσει, δηλαδή τις 708μ. Πλέον με την αγορά να κινείται βραχυχρόνια σε υπεραγορασμένα επίπεδα είναι πιθανό αυτό να οδηγήσει σε μια τεχνική διόρθωση με στόχο όχι χαμηλότερα των 668μ. Εφόσον τελικά ο ΓΔ διασπάσει ανοδικά τις 708-715μ τότε επόμενη σημαντική αντίσταση αποτελούν οι 765μ.

**Κρίσιμες ημερομηνίες για το 2020**

**01 Δεκεμβρίου 2020:** MSCI – Εφαρμογή αλλαγών δείκτη

**04 Δεκεμβρίου 2020:** ELSTAT – Προκαταρκτικά στοιχεία ΑΕΠ Γ' Τριμήνου '20

**04 Δεκεμβρίου 2020:** ScopeRatings – Πιστοληπτική αξιολόγηση

Οικονομικό Ημερολόγιο Εβδομάδας

Μερίσματα

Ημερομηνία	Τίτλος	Χρόνος αναφοράς
24/11/2020	Ανώτατη Εκπαίδευση (Πανεπιστημιακός Τομέας): Ατομικό Στατιστικό Δελτίο Φοιτητή (έναρξη ακαδημαϊκού έτους)	2019/2020
25/11/2020	Δείκτης Κύκλου Εργασιών στον Τομέα των Αυτοκινήτων	Γ' τρίμηνο 2020
25/11/2020	Δείκτης Κύκλου Εργασιών στο Χονδρικό Εμπόριο	Γ' τρίμηνο 2020
25/11/2020	Δείκτης Τιμών Υλικών Κατασκευής Νέων Κτηρίων Κατοικιών	Οκτώβριος 2020
26/11/2020	Εξέλιξη Κύκλου Εργασιών Επιχειρήσεων του Λιανικού Εμπορίου	Σεπτέμβριος και 3ο τρίμηνο 2020
26/11/2020	Ad hoc Έρευνα για την οργάνωση της εργασίας και τις ρυθμίσεις του χρόνου εργασίας	2019
27/11/2020	Ανώτατη Εκπαίδευση (Τεχνολογικός Τομέας), Επαγγελματικές και Εκκλησιαστικές Σχολές: Ατομικό Στατιστικό Δελτίο Φοιτητή - Σπουδαστή (έναρξη ακαδημαϊκού έτους)	2019/2020
27/11/2020	Εργασίες Υποθηκοφυλακείων	2018
27/11/2020	Έρευνα Διάρθρωσης και Κατανομής των Αμοιβών	2018
30/11/2020	Δείκτης Κύκλου Εργασιών στο Λιανικό Εμπόριο	Σεπτέμβριος 2020

Μ.ΕΤΟΧΗ	Μ.ΕΡ. ΑΠΟΔΟΣΗ	Η.Μ.ΕΡ. ΑΠΟΚΟΠΗΣ	Μ.ΕΡΙΣΜ.Α
ΑΔΜΗΕ	3,71%	8/24/2020	0,09
ΕΕΕΚ	2,49%	7/2/2020	0,62
ΕΛΛ	4,49%	3/26/2020	0,67
ΕΛΠΕ	9,58%	6/29/2020	0,25
ΕΝΤΕΡ	1,69%	7/21/2020	0,15
ΕΥΔΑΠ	5,66%	6/30/2020	0,38
ΕΥΑΠΣ	6,62%	7/9/2020	0,27
ΕΛΤΟΝ	3,04%	7/27/2020	0,04
ΕΥΠΙΚ	5,28%	5/6/2020	0,24
ΙΝΤΕΡΚΟ	5,81%	7/2/2020	0,36
ΚΑΡΕΛ	3,64%	6/29/2020	9,40
ΚΡΙ-ΚΡΙ	2,78%	8/20/2020	0,18
ΜΟΗ	11,48%	6/24/2020	0,80
ΜΠΕΛΑ	5,51%	12/3/2020	0,38
ΜΥΤΙΛ	3,48%	6/24/2020	0,36
ΟΛΘ	4,96%	7/6/2020	1,17
ΟΠΑΠ	15,06%	7/21/2020	0,70
ΟΤΕ	4,23%	7/9/2020	0,56
ΟΤΟΕΛ	4,56%	7/20/2020	0,23
ΟΛΠ	2,92%	7/27/2020	0,54
ΡΟΔΕΑ	7,57%	4/20/2020	0,30
ΤΕΝΕΡΓΑ	4,99%	11/11/2020	0,10
ΠΛΑΘ	1,35%	7/17/2020	0,05
ΣΑΡ	1,85%	5/11/2020	0,17
ΠΑΠ	1,99%	9/8/2020	0,02

Οικονομικό Ημερολόγιο

- 25/11/2020: ΟΠΑΠ – Αποτελέσματα 9μήνου'20
- 26/11/2020: ΑΤΤ – Αποτελέσματα 9μήνου'20
- 26/11/2020: ΑΛΦΑ – Αποτελέσματα 9μήνου'20
- 26/11/2020: ΛΑΜΔΑ – Αποτελέσματα 9μήνου'20
- 30/11/2020: ΕΤΕ – Αποτελέσματα 9μήνου'20

ΓΕΝΙΚΕΣ ΣΥΝΕΛΕΥΣΕΙΣ

Εταιρεία	Ημερομηνία	Εταιρεία	Ημερομηνία
ΝΑΚΑΣ ΜΟΥΣΙΚΗ	25/11/2020		
ΝΕΩΡΙΟΝ Α.Ε. ΣΥΜΜΕΤΟΧΩΝ	27/11/2020		
QUEST ΣΥΜΜΕΤΟΧΩΝ Α.Ε.	01/12/2020		
Γ.Ε. ΔΗΜΗΤΡΙΟΥ Α.Ε.Ε.	01/12/2020		
ΣΙΔΗΡΕΜΠΟΡΙΚΗ ΜΑΚΕΔΟΝΙΑΣ ΣΙΔΜΑ Α.Ε	03/12/2020		
ΟΤΕ Α.Ε.	04/12/2020		
ΒΑΡΑΓΚΗΣ Α.Β.Ε.Π.Ε	04/12/2020		
Ι. ΚΛΟΥΚΙΝΑΣ - Ι. ΛΑΠΠΑΣ ΤΕΧΝ. ΚΑΙ ΕΜΠ. Α.Ε.	07/12/2020		
ΤΡΑΠΕΖΑ ΠΕΙΡΑΙΩΣ Α.Ε.	10/12/2020		
ΕΛΓΕΚΑ Α.Ε.	11/12/2020		
Forthnet Α.Ε	11/12/2020		
FRIGOGLOSS Α.Β.Ε.Ε.	14/12/2020		
ΜΥΤΙΛΗΝΑΙΟΣ Α.Ε.	18/12/2020		
ΕΠΙΛΕΚΤΟΣ ΚΛΩΣ/ΡΓΙΑ Α.Ε.Β.Ε	29/12/2020		

## ΕΤΑΙΡΙΚΗ ΔΙΑΦΘΩΡΩΣΗ

### Αγορά εσωτερικού

Αναστάσιος Σταματόπουλος,  
Ιωάννης Βλαχάκης,  
Δημήτριος Τζάνας,  
Εμμανουήλ Στάικος,  
Νεκτάριος Ιωάννου,  
Αλεξάνδρα Βοϊλή

### Διεθνείς αγορές

Παναγιώτης Δουκέλης,  
Δημήτριος Μούρκας  
Ιωάννης Βλαχάκης

### Θεσμικοί επενδυτές

Αναστάσιος Σταματόπουλος,  
Εμμανουήλ Στάικος,  
Γεώργιος Καψουλάκης

### Εξυπηρέτηση πελατείας

Ελένη Γιαννακοπούλου

### Παράγωγα

Νικόλαος Αλευρομάγειρας,  
Νικόλαος Γιαννόπουλος

## Σημαντικές Γνωστοποιήσεις

### Πιστοποίηση Αναλυτών

Η Κύκλος Χρηματοπιστηριακή Α.Ε.Π.Ε.Υ. βεβαιώνει ότι οι απόψεις σχετικά με εταιρίες και μετοχές που εμπεριέχονται στο παρόν σημείωμα αντικατοπτρίζουν αποκλειστικά και μόνο προσωπικές απόψεις των αναλυτών και ότι κανένα τμήμα της χρηματικής τους αποζημίωσης δεν συνδέεται και ούτε πρόκειται να συνδεθεί άμεσα ή έμμεσα με τις συγκεκριμένες συστάσεις ή απόψεις τους. Η χρηματική αποζημίωσή τους, επίσης, δεν σχετίζεται με καμία υπηρεσία επενδυτικής τραπεζικής που έχει τυχόν παρασχεθεί από την Κύκλος Χρηματοπιστηριακή Α.Ε.Π.Ε.Υ.

### Γνωστοποιήσεις για την εταιρία

Η Κύκλος Χρηματοπιστηριακή Α.Ε.Π.Ε.Υ. και οι εργαζόμενοι της ενδέχεται να προβαίνουν σε κάθε είδους νόμιμες συναλλαγές επί μετοχών των αναφερομένων εταιριών για ίδιο λογαριασμό ή για λογαριασμό τρίτων ή και να παρέχουν τις υπηρεσίες τους στους εκδότες των μετοχών αυτών. Συνεπώς, οι επενδυτές θα πρέπει να λαμβάνουν υπόψη τους ότι είναι πιθανόν να υπάρχει σύγκρουση συμφερόντων η οποία θα μπορούσε να επηρεάσει την αντικειμενικότητα της ανάλυσης. Η Κύκλος Χρηματοπιστηριακή Α.Ε.Π.Ε.Υ. δεν αναλαμβάνει ευθύνη για επενδυτικές αποφάσεις βασισμένες στα κείμενα ή τις αξιολογήσεις του παρόντος.

### Σημαντικές Γνωστοποιήσεις

Το περιεχόμενο των παραπάνω αναλύσεων, απόψεων, εκτιμήσεων, κρίσεων δεν έχει αποσταλεί στις αναφερόμενες εταιρίες και εκφράζει την άποψη του αναλυτή κατά την ημερομηνία σύνταξης της ανάλυσης / πρωινής ενημέρωσης / εβδομαδιαίας στρατηγικής και υπόκεινται σε αλλαγές χωρίς προηγούμενη προειδοποίηση. Η ανανέωση των αναλύσεων των επιμέρους αναφερόμενων εταιριών γίνεται σε μη προκαθορισμένες ημερομηνίες αναλόγως με τις εταιρικές ανακοινώσεις και τις εξελίξεις που αφορούν τον κλάδο ή την αγορά και που ενδέχεται να έχουν σημαντική επίδραση στις απόψεις ή συστάσεις που αναφέρονται στο παρόν σημείωμα. Η ανάλυση / πρωινή ενημέρωση / εβδομαδιαία στρατηγική εκπονήθηκε από το τμήμα ανάλυσης με απόλυτη εχεμύθεια και εμπιστευτικότητα χωρίς τη συμμετοχή στελεχών εκτός του τμήματος αυτού και δημοσιοποιήθηκε μετά την ολοκλήρωσή της ταυτοχρόνως στο κοινό και τα στελέχη της εταιρίας.

### Δήλωση Αποποίησης

Το παρόν δεν αποτελεί προτροπή για την αγορά, πώληση ή/και διακράτηση αξιών και αποσκοπεί στην ενημέρωση των επενδυτών. Δεν επιτρέπεται να αναπαραχθεί, αποθηκευτεί σε σύστημα από το οποίο μπορεί να ανακτηθεί, ή να διαβιβαστεί περαιτέρω, σε οποιαδήποτε μορφή ή με οποιοδήποτε μέσο, ηλεκτρονικό, μηχανικό, φωτοτυπικό, μαγνητοφωνικό ή άλλο, εν όλω ή εν μέρει, σε κανένα πρόσωπο, για οποιοδήποτε λόγο ή/και σκοπό χωρίς την προηγούμενη έγγραφη άδεια της ΚΥΚΛΟΣ ΑΧΕΠΕΥ. Το παραπάνω έγγραφο δημιουργήθηκε από το Τμήμα Ανάλυσης, τηλ. 210-3364300, fax. 210-3239122, e-mail: [analysis@cyclos.gr](mailto:analysis@cyclos.gr).

(Πηγή ειδήσεων : "www.euro2day.gr", "www.ase.gr", "www.insider.gr", "www.naftemporiki.gr", "www.liberal.gr", "www.capital.gr" "www.tovima.gr" "www.kathimerini.gr", "www.newmoney.gr", "www.bankingnews.gr", "www.mononews.gr", "www.protothema.gr", "reporter.gr", "amna.gr" )