

Δείκτες	Κλείσιμο	%Ημ.	%ΥΤD
Γενικός	774,80	0,17%	-4,2%
FTSE/ASE LARGE CAP	1.839,89	0,18%	-4,9%
FTSE/ASE MID CAP	1.124,58	0,45%	1,6%
FTSE/ASE 80	151,12	0,00%	0,0%
Τράπεζες	455,44	-0,05%	-12,2%
Τηλεπικοινωνίες	3.350,17	-0,14%	-8,1%
Κατασκευές-Υλικά	2.711,44	-0,24%	-1,8%
Πετρέλαιο & Αέριο	2.887,06	0,01%	-2,6%
Κοινής Ωφελείας	4.718,76	-0,59%	2,5%
Τροφίμων & Ποτών	9.843,05	-0,13%	-0,4%

Σχόλιο Ημέρας

Άνοδο κατά 0,17% κατέγραψε ο Γενικός Δείκτης του Χ.Α. στη χθεσινή συνεδρίαση κλείνοντας στις 774,80 μονάδες. Παράλληλα, η αξία των συναλλαγών διαμορφώθηκε στα 55,2 εκ. ευρώ. Τα εύσημα της έκθεσης Fitch για το τραπεζικό κλάδο συνέβαλλαν ώστε με οδηγό τον τραπεζικό κλάδο να αποκτήσουν υπεροπλία οι αγοραστές ωθώντας το Γ.Δ. στις 785 μονάδες περί τις 12μμ. Όμως, η συναλλακτική υποτονικότητα δεν επέτρεψε να διατηρηθεί η αγοραστική υπεροχή, με αποτέλεσμα οι πωλητές να αναλάβουν πρωτοβουλίες οδηγώντας σε δραστική μείωση των κερδών του Γ.Δ. Την ίδια ώρα, οι αποδόσεις των ομολόγων διατηρούνταν υψηλά και στην Αθήνα οι αποδόσεις των 10ετών τίτλων διαμορφώνονταν στο 1%. Έτσι, ο τραπεζικός δείκτης κατέγραψε οριακές απώλειες (-0,05%) με την Alpha (-1,58%) να υποαποδίδει αλλά την Πειραιώς (+1,53%) και την Eurobank (+1,44%) να διαφοροποιούνται. Κέρδη ακόμη κατέγραψε η Aegean (+14,73%) λόγω προσδοκιών επανένταξης των ταξιδιών από τη Βρετανία, ο ΟΠΑΠ (+1,84%), η Τενέργα (+1,64%), η Βιοχάλκο (+1,72%), η EXAE(+1,41%) και ο Μυτιληναίος (+0,24%). Στον αντίποδα, απώλειες κατέγραψε η ΔΕΗ (-1,94%), η Jumbo (-0,77%), ο ΑΔΜΗΕ (-0,63%), ο Ελλάκτωρ (-0,86%) και ο Τιτάν (-0,42%). Απολογιστικά, 53 μετοχές κατέγραψαν κέρδη έναντι 45 εκείνων που υποχώρησαν. Τα ΕΛΠΕ ανακοινώνουν το απόγευμα τα ετήσια αποτελέσματά τους. Η συντήρηση των χαμηλών συναλλακτικών δεδομένων δεν αφήνει περιθώρια για ουσιαστικές διακυμάνσεις του Γ.Δ. που αδυνατεί να διασπάσει τα προς πάνω όρια αντίστασης. Την ίδια ώρα, παρά τις επιβαρύνσεις του διεθνούς περιβάλλοντος ο Γ.Δ. δεν υποχωρεί. Πάνω δεν μπορεί και κάτω δεν θέλει δηλαδή!

Στατιστικά	Ανοδικές	Καθοδικές	Σταθερές
Μετοχές	59	52	26

Στατιστικά	24/02/21	23/02/21
Αξία Συναλλαγών (€ σε εκατ.)	48	57
Μεταβολή Αξίας Συναλλαγών		-16%
Κεφαλαιοποίηση (€ σε δις.)	51,7	51,6
Κεφαλαιοποίηση/ΑΕΠ 2016		29%

Παράγωγα	ASE	ADEX	% Premium (Discount)
Μάρτιος 2021	1.839,89	1.838,00	-0,10
Απρίλιος 2021	1.839,89	1.843,25	0,18
Μάιος 2021	1.839,89	1.845,50	0,30

Μεγαλύτερη Άνοδος Μετοχή	Κλείσιμο	%Δ
ΑΕΡΟΠΟΡΙΑ ΑΙΓΑΙΟΥ	4,95	14,73
ΠΛΑΣΤ. ΘΡΑΚΗΣ ΣΥΜΜ.(ΚΟ)	3,97	3,26
ΤΕΧΝΙΚΗ ΟΛΥΜΠΙΑΚΗ (ΚΟ)	1,40	2,49
INTRAKAT	1,34	1,91
ΟΠΑΠ ΑΕ (ΚΟ)	10,53	1,84

Μεγαλύτερη Πτώση Μετοχή	Κλείσιμο	%Δ
ΔΡΟΜΕΑΣ Α.Ε.	0,42	-5,02
ΙΝΤΕΑΛ ΟΜΙΛΟΣ (ΚΟ)	2,46	-3,15
INTRALOT ΑΕ (ΚΟ)	0,17	-2,84
ΔΕΗ Α.Ε.	8,59	-1,94
ΕΚΤΕΡ (ΚΟ)	0,81	-1,83

Υψηλ. Όγκος Συν/γών Μετοχή	Τεμάχια	%Δ
ALPHA BANK (ΚΟ)	6.680.267	-1,58
EUROBANK HOLDINGS (ΚΟ)	6.081.339	1,44
ΠΕΙΡΑΙΩΣ FIN.HOLD.(ΚΟ)	1.117.751	1,53
MARFIN INVESTMENT GROUP	634.434	-0,61
ΤΕΡΝΑ ΕΝΕΡΓΕΙΑΚΗ ΑΒΕΤΕ	183.626	1,64

Υψηλ. Αξία Συν/γών Μετοχή	Ευρώ	%Δ
ΤΕΡΝΑ ΕΝΕΡΓΕΙΑΚΗ ΑΒΕΤΕ	2.273.290	1,64
ΟΠΑΠ ΑΕ (ΚΟ)	12.997.562	1,84
ΔΕΗ Α.Ε.	5.446.472	-1,94
ΓΕΚ ΤΕΡΝΑ Α.Ε.	638.822	0,25
ΟΤΕ(ΚΟ)	4.916.747	-0,17

Επιχειρηματικά Νέα

Έκθεση μεταμνημονιακής αξιολόγησης: μείωση ΕΝΦΙΑ και αύξηση του πακέτου στήριξης στα 11,6 δισ. ευρώ

Intralot: Πούλησε τη συμμετοχή της στην Intralot de Peru έναντι 16,2 εκατ. δολ. στον όμιλο Nexus.

Η ελληνική εταιρεία Callista Crafts, γνωστή από τις αυθεντικές δερμάτινες τσάντες Tote, επεκτείνεται στην αγορά του ρούχου ενώ παρά τις δυσμενείς συνθήκες της πανδημίας έκλεισε το 2020 με πωλήσεις αντίστοιχες του 2019. Προ πανδημίας πραγματοποιούσε κύκλο εργασιών 1,79 εκατ. ευρώ και εμφάνιζε ετήσιο ρυθμό ανάπτυξης πάνω από 16%. Με υψηλούς ρυθμούς τρέχει το e-shop. Η εταιρεία σχεδιάζει την εισαγωγή της στην ΕΝ.Α. του Χ.Α.

Έκλεισε η εθελούσια έξοδος στα ΕΛΤΑ με σχεδόν 2.000 συμμετοχές.

Αμετάβλητο στο -0,28% το επιτόκιο για τα 6μηνα ένοκτα. Η έκδοση υπερκαλύφθηκε κατά 2,43 φορές, έναντι 2 στην προηγούμενη δημοπρασία

Πτώση 9,1% στον δείκτη κύκλου εργασιών στο χονδρεμπόριο το 4ο τρίμηνο. Ωστόσο ο Εποχικά Διορθωμένος Δείκτης Κύκλου Εργασιών στο Χονδρικό Εμπόριο του Δ' τριμήνου 2020, σε σύγκριση με τον αντίστοιχο δείκτη του Γ' τριμήνου 2020, παρουσίασε αύξηση 3,4%.

ΔΙΕΘΝΕΙΣ ΔΕΙΚΤΕΣ	ΤΙΜΗ	ΜΕΤΑΒΟΛΗ	%ΥΤΔ
ΑΜΕΡΙΚΗ			
MSCI WORLD	2802,4	0,48%	4,18%
MSCI EMERGING	1376,76	-1,53%	6,62%
S&P 500	3925,43	1,14%	4,51%
DOW JONES	31961,86	1,35%	4,43%
NASDAQ 100	13597,97	0,99%	5,51%
BRAZIL IBOVESPA	115667,80	0,38%	-2,81%
ΕΥΡΩΠΗ			
EURO STOXX 50	3705,99	0,46%	4,32%
STOXX 600	413,21	0,47%	3,55%
DAX 30	13976,00	0,80%	1,87%
FTSE 100	6658,97	0,50%	3,07%
CAC 40	5797,98	0,31%	4,44%
IBEX 35	8269,60	0,21%	2,43%
SWISS MARKET SMI	10727,70	1,12%	0,23%
RUSSIAN RTSI \$	1445,91	-0,65%	4,21%
TURKEY BIST 100	1483,02	-2,30%	0,43%
ΑΣΙΑ			
NIKKEI 225	30168,27	-1,61%	9,93%
HANG SENG	30203,36	-2,99%	10,91%
SHANGHAI COMP.	3579,991	-1,99%	3,08%
ΜΕΤΑΒΛΗΤΟΤΗΤΑ			
CBOE VIX	21,34	-7,66%	-6,20%
VSTOXX	21,43	-7,38%	-8,32%
ΕΜΠΟΡΕΥΜΑΤΑ (ΣΜΕ)			
CRUDE OIL (WTI)	63,33	-0,17%	30,52%
BRENT OIL	67,18	-0,21%	29,69%
GOLD	1794,00	0,66%	-5,33%
ALUMINIUM	2184,50	-0,84%	10,36%
COPPER	433,60	-1,19%	23,22%
Baltic Dry Index	1709,00	-1,04%	25,11%

ΟΜΟΛΟΓΑ	ΑΠΟΔΟΣΗ	
ΗΠΑ		
US 10 Year	1,38%	
ΗΝ. ΒΑΣΙΛΕΙΟ		
UK 10 Year	0,73%	
ΕΥΡΩΠΗ		
EU 10 Year	-0,30%	
ΙΑΠΩΝΙΑ		
JP 10 Year	0,13%	

ΕΛΛΗΝΙΚΑ ΚΡΑΤΙΚΑ ΟΜΟΛΟΓΑ		
GR 10 Year	1,02%	
GR 15 Year	1,31%	
GR 20 Year	1,52%	

ΕΛΛΗΝΙΚΑ ΕΤΑΙΡΙΚΑ ΟΜΟΛΟΓΑ		ΛΗΞΗ
TERNA ENERGY	2,61%	10/22/2026
ΕΛΠΕ	2,04%	10/4/2024
HOUSEMARKET	0,84%	10/4/2021
ΟΤΕ	0,35%	9/24/2026
ΜΥΤΙΑ	1,53%	12/1/2024
ΤΙΤΑΝ	0,09%	6/17/2021
MOTOR OIL	2,81%	4/1/2022

ΣΥΝΑΛΛΑΓΜΑ	ΤΙΜΗ	% ΥΤΔ
EUR/USD	1,2177	-0,32
EUR/GBP	0,8600	3,92
EUR/CHF	1,1030	-1,98
EUR/JPY	128,9900	-2,18
USD/CNH	6,4507	0,81

ΔΙΕΘΝΕΙΣ ΑΓΟΡΕΣ

Αγορά Μετοχών

Ο Dow Jones επέστρεψε στα ρεκόρ καθώς ενισχύθηκε 1,35% στις 31.961 μονάδες, ο S&P 500 σημείωσε άνοδο 1,14% στις 3.925 μονάδες και ο Nasdaq κινήθηκε υψηλότερα 0,99% στις 13.597 μονάδες.

Ο ευρωπαϊκός δείκτης Stoxx 600 ενισχύθηκε 0,46% στις 413 μονάδες, ο FTSE 100 στο Λονδίνο κινήθηκε υψηλότερα 0,5% στις 6.658 μονάδες, ο DAX 30 στη Φρανκφούρτη σημείωσε άνοδο 0,8% στις 13.976 μονάδες και ο CAC 40 στο Παρίσι κατέγραψε κέρδη 0,3% στις 5.797 μονάδες.

Οικονομικά στοιχεία - Διεθνείς εξελίξεις

Άνοδος στη Wall Street μετά τις καθυστερημένες δηλώσεις του επικεφαλής της Fed, Τζέρομ Πάουελ για τα επιτόκια και τον πληθωρισμό, παρά το νέο υψηλό έτους στην απόδοση του αμερικανικού 10ετούς ομολόγου.

Στο μεταξύ, σε ανοδική τροχιά παρέμειναν οι αποδόσεις των αμερικανικών ομολόγων με τους αναλυτές να επισημαίνουν ότι οι πρώτες μετοχές στη Wall Street που απειλούνται από την στροφή των επενδυτών στα ομόλογα είναι αυτές των τεχνολογικών εταιρειών που είχαν περισσότερο απ' όλες ευνοηθεί από το χαμηλό κόστος δανεισμού. Σήμερα η απόδοση του 10ετούς αμερικανικού ομολόγου ανήλθε στο 1,38% αφού πρώτα είχε πιάσει νέο υψηλό έτους στο 1,40%.

Παράλληλα, στη στεγαστική αγορά, οι πωλήσεις νεόδμητων κατοικιών στις ΗΠΑ κατέγραψαν άνοδο τον Ιανουάριο, σύμφωνα με στοιχεία που ανακοίνωσε το υπουργείο Εμπορίου.

Ειδικότερα, οι πωλήσεις νεόδμητων κατοικιών ενισχύθηκαν 4,3% στο εποχικά προσαρμοσμένο μέγεθος των 923.000 μονάδων τον περασμένο μήνα από 885.000 τον Δεκέμβριο.

Αναλυτές που συμμετείχαν σε δημοσκόπηση του Reuters προέβλεπαν οριακή άνοδο.

Στο μεταξύ, κατά 0,3% αυξήθηκε το γερμανικό ΑΕΠ το τέταρτο τρίμηνο του 2020 σε σύγκριση με το τρίτο τρίμηνο, όπως ενημέρωσε η αρμόδια στατιστική υπηρεσία Destatis.

Μετά την ιστορική βουτιά κατά 9,7% το δεύτερο τρίμηνο της περασμένης χρονιάς, η γερμανική οικονομία είχε ανακάμψει κατά 8,5% το τρίτο τρίμηνο.

Τους τελευταίους τρεις μήνες του 2020 ωστόσο η ανάκαμψη επιβραδύνθηκε λόγω του δεύτερου κύματος κορωνοϊού και του νέου lockdown. Σε σύγκριση με το αντίστοιχο τρίμηνο του 2019 το ΑΕΠ κινήθηκε 2,7% αρνητικά σε προσαρμοσμένη βάση ως προς τις τιμές.

Οικονομικό Ημερολόγιο Ξένων Αγορών

Πέμπτη 25 Φεβρουαρίου 2021						
09:00	EUR	Γερμανικό Κλίμα Καταναλωτή GfK (Mar)	-14,3	-15,6		
12:45	EUR	Δημοπρασία Ιταλικού δεκαετούς ΒΤΡ		0,65%		
12:45	EUR	Ομιλία του Lane της ΕΚΤ				
15:30	USD	Παραγγελίες Βασικών Αγαθών Διαρκείας (μηνιαία) (Jan)	0,7%	1,1%		
15:30	USD	Παραγγελίες Αγαθών Διαρκείας (μηνιαία) (Jan)	1,1%	0,5%		
15:30	USD	Ομιλία του μέλους της FOMC, Bostic				
15:30	USD	ΑΕΠ (τριμηνιαία) (Q4)	4,2%	4,0%		
15:30	USD	Δείκτης Τιμών ΑΕΠ (τριμηνιαία) (Q4)	2,0%	1,9%		
15:30	USD	Αρχικές Απαιτήσεις Άνευ Εργασίας	838K	861K		
17:00	USD	Εκκρεμείς Πωλήσεις Κατοικιών (μηνιαία) (Jan)	-0,2%	-0,3%		
17:00	EUR	Ομιλία του De Guindos της ΕΚΤ				
18:10	USD	Ομιλία του μέλους της FOMC, Quarles				
19:00	USD	Ομιλία του μέλους της FOMC, Bostic				
22:00	USD	Ομιλία μέλους FOMC Williams				

Γενικός Δείκτης Χ.Α.

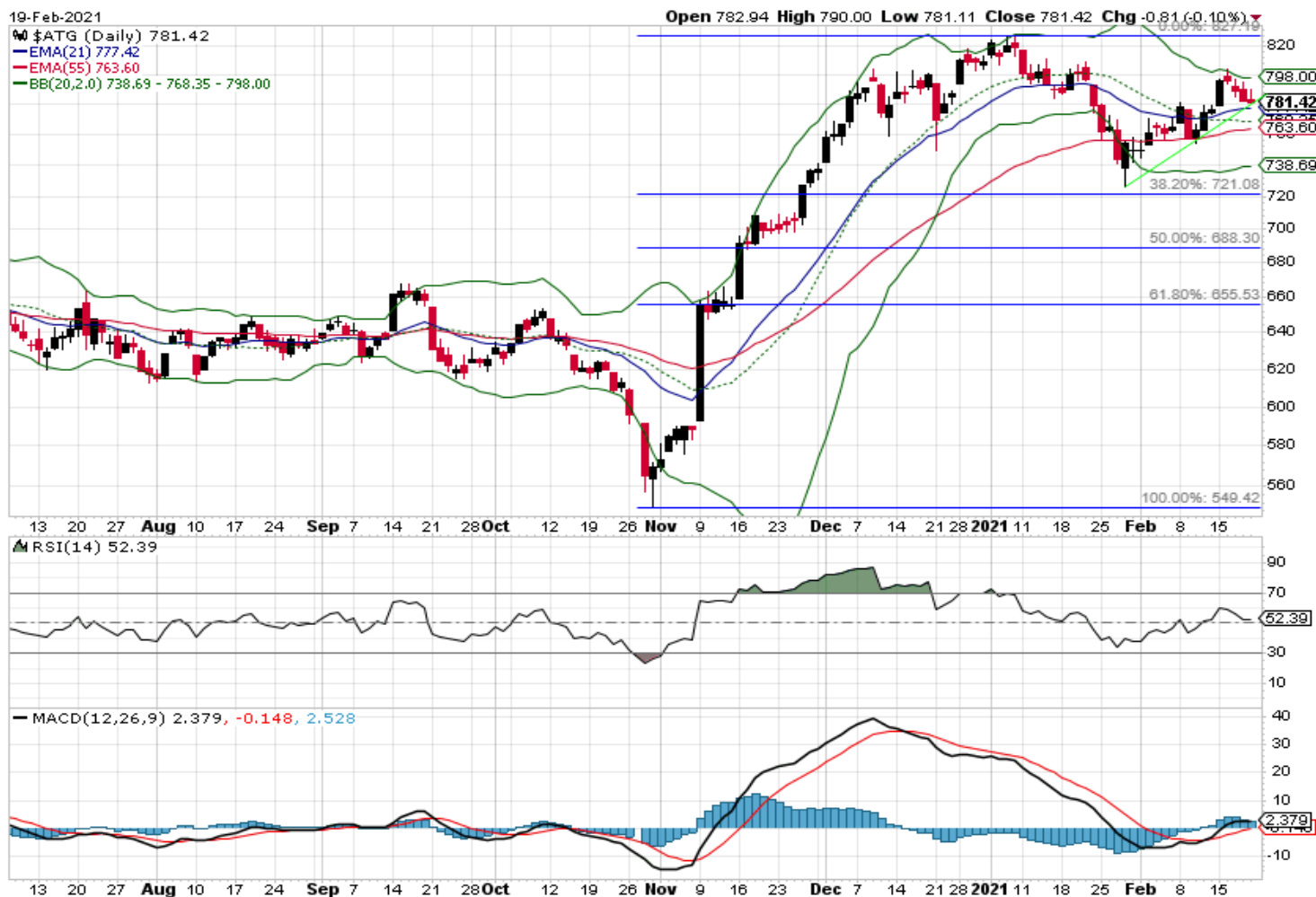

Ο ΓΔ έκλεισε τη τελευταία εβδομάδα ανοδικά επιτυγχάνοντας παράλληλα να διατηρηθεί πάνω από τις 780μ. Εφόσον οι διεθνείς αγορές συνεχίσουν να παρουσιάζουν θετική εικόνα τότε επόμενος στόχος για το ΓΔ αποτελούν οι 805μ., με τις 827μ να ακολουθούν. Η πιο σημαντική βραχυχρόνια στήριξη εντοπίζεται στις 768μ. Ο MACD διατηρεί το σήμα αγοράς.

Κρίσιμες ημερομηνίες για το 2021

- 19 Μαρτίου 2021 Αξιολόγηση της πιστοληπτικής ικανότητας της Ελλάδος από την DBRS
- 23 Απριλίου 2021 Αξιολόγηση της πιστοληπτικής ικανότητας της Ελλάδος από την S&P
- 21 Μαΐου 2021 Αξιολόγηση της πιστοληπτικής ικανότητας της Ελλάδος από την Moody's
- 16 Ιουλίου 2021 Αξιολόγηση της πιστοληπτικής ικανότητας της Ελλάδος από την Fitch
- 17 Σεπτεμβρίου 2021 Αξιολόγηση της πιστοληπτικής ικανότητας της Ελλάδος από την DBRS
- 22 Οκτωβρίου 2021 Αξιολόγηση της πιστοληπτικής ικανότητας της Ελλάδος από την S&P
- 19 Νοεμβρίου 2021 Αξιολόγηση της πιστοληπτικής ικανότητας της Ελλάδος από την Moody's

Οικονομικό Ημερολόγιο Εβδομάδας

Ημερομηνία	Τίτλος	Χρόνος αναφοράς
23/2/2021	Εξέλιξη Κύκλου Εργασιών Επιχειρήσεων Λιανικού Εμπορίου	Δεκέμβριος 2020 και Δ' τρίμηνο 2020
23/2/2021	Πίνακες Προσφοράς και Χρήσεων	2017
24/2/2021	Δείκτης Κύκλου Εργασιών στον Τομέα των Αυτοκινήτων	Δ' τρίμηνο 2020
24/2/2021	Δείκτης Κύκλου Εργασιών στο Χονδρικό Εμπόριο	Δ' τρίμηνο 2020
24/2/2021	Δείκτης Τιμών Υλικών Κατασκευής Νέων Κτηρίων Κατοικιών	Ιανουάριος 2021
26/2/2021	Δείκτης Κύκλου Εργασιών στο Λιανικό Εμπόριο	Δεκέμβριος 2020
26/2/2021	Δείκτης Τιμών Παραγωγού στη Βιομηχανία	Ιανουάριος 2021
26/2/2021	Έρευνα Παραγωγής και Πωλήσεων Βιομηχανικών Προϊόντων (PRODCOM)	2019
26/2/2021	Οδικά Τραχαία Ατυχήματα	Δεκέμβριος 2020
8/3/2021	Τριμηνιαίο Εθνικό Λογαριασμό (προσωρινά στοιχεία) – Ετήσιο Εθνικό Λογαριασμό (εκτιμήσεις)	Δ' τρίμηνο 2020 2020

Μερίσματα

Μ Ε Τ Ο Χ Η	Μ Ε Ρ - Α Π Ο Δ Ο Σ Η	Η Μ Ε Ρ . Α Π Ο Κ Ο Π Η Σ	Μ Ε Ρ Ι Σ Μ Α
Α Δ Μ Η Ε	3,74 %	8 / 2 4 / 2 0 2 0	0,09
Ε Ε Ε Κ	2,36 %	# Ν / Α Ν / Α	0,64
Ε Λ Λ	4,37 %	3 / 2 6 / 2 0 2 0	0,67
Ε Λ Π Ε	9,19 %	6 / 2 9 / 2 0 2 0	0,25
Ε Ν Τ Ε Ρ	4,19 %	1 2 / 4 / 2 0 2 0	0,30
Ε Υ Δ Α Π	5,76 %	6 / 3 0 / 2 0 2 0	0,38
Ε Υ Α Π Σ	6,40 %	7 / 9 / 2 0 2 0	0,27
Ε Λ Τ Ο Ν	3,02 %	7 / 2 7 / 2 0 2 0	0,04
Ε Υ Π Ι Κ	4,91 %	5 / 6 / 2 0 2 0	0,24
Ι Ν Τ Ε Ρ Κ Ο	5,81 %	7 / 2 / 2 0 2 0	0,36
Κ Α Ρ Ε Λ	3,03 %	6 / 2 9 / 2 0 2 0	9,40
Κ Ρ Ι - Κ Ρ Ι	2,51 %	8 / 2 0 / 2 0 2 0	0,18
Μ Ο Η	7,09 %	1 2 / 1 0 / 2 0 2 0	
Μ Π Ε Λ Α	5,22 %	1 2 / 3 / 2 0 2 0	0,38
Μ Υ Τ Ι Λ	2,90 %	# Ν / Α Ν / Α	0,36
Ο Λ Θ	4,47 %	7 / 6 / 2 0 2 0	1,17
Ο Π Α Π	2,85 %	7 / 2 1 / 2 0 2 0	0,70
Ο Τ Ε	4,58 %	7 / 9 / 2 0 2 0	0,56
Ο Τ Ο Ε Λ	3,73 %	7 / 2 0 / 2 0 2 0	0,23
Ο Λ Π	2,84 %	7 / 2 7 / 2 0 2 0	0,54
Ρ Ο Δ Ε Α	5,54 %	1 2 / 7 / 2 0 2 0	0,14
Τ Ε Ν Ε Ρ Γ Α	5,05 %	1 2 / 1 6 / 2 0 2 0	3,38
Π Λ Α Θ	2,61 %	1 2 / 1 7 / 2 0 2 0	0,06
Σ Α Ρ	1,89 %	5 / 1 1 / 2 0 2 0	0,17
Π Α Π	2,11 %	9 / 8 / 2 0 2 0	0,02

ΓΕΝΙΚΕΣ ΣΥΝΕΛΕΥΣΕΙΣ

Εταιρεία	Ημερομηνία	Εταιρεία	Ημερομηνία
ΓΡ. ΣΑΡΑΝΤΗΣ Α.Β.Ε.Ε.	24/02/2021	ΕΥΡΩΠΑΪΚΗ ΠΙΣΤΗ Α.Ε.Γ.Α.	27/04/2021
ΒΙΟΜΗΧΑΝΙΚΑ ΤΕΧΝΙΚΑ ΕΡΓΑ ΒΙΟΤΕΡ Α.Ε.	26/02/2021	ΤΙΤΑΝ CEMENT INTERNATIONAL S.A.	13/05/2021
ΕΚΤΕΡ Α.Ε.	26/02/2021		
ΤΕΧΝΙΚΗ ΟΛΥΜΠΙΑΚΗ Α.Ε	26/02/2021		
MARFIN INVESTMENT GROUP Α.Ε. ΣΥΜΜΕΤΟΧΩΝ	26/02/2021		
ΕΠΙΛΕΚΤΟΣ ΚΛΩΣ/ΡΓΙΑ Α.Ε.Β.Ε.	26/02/2021		
ΕΥΡΩΠΑΪΚΗ ΠΙΣΤΗ Α.Ε.Γ.Α.	02/03/2021		
REDS Α.Ε. ΑΝΑΠΤΥΞΗΣ ΑΚΙΝΗΤΩΝ & ΥΠΗΡΕΣΙΩΝ	05/03/2021		
CPI Α.Ε ΗΛΕΚΤΡΟΝΙΚΩΝ ΥΠΟΛΟΓΙΣΤΩΝ	08/03/2021		
ΕΠΙΛΕΚΤΟΣ ΚΛΩΣ/ΡΓΙΑ Α.Ε.Β.Ε.	10/03/2021		
FOLLI-FOLLIE Α.Ε.Β.Τ.Ε.	10/03/2021		
ΑΕΡΟΠΟΡΙΑ ΑΙΓΑΙΟΥ Α.Ε.	12/03/2021		
ΑΥΤΟHELLAS ΑΝ ΤΟΥΡΙΣΤΙΚΗ & ΕΜΠ ΕΤΑΙΡΕΙΑ	31/03/2021		

ΕΤΑΙΡΙΚΗ ΔΙΑΦΘΩΡΩΣΗ

Αγορά εσωτερικού

Αναστάσιος Σταματόπουλος,
Ιωάννης Βλαχάκης,
Δημήτριος Τζάνας,
Εμμανουήλ Στάικος,
Νεκτάριος Ιωάννου,
Αλεξάνδρα Βοϊλή

Διεθνείς αγορές

Παναγιώτης Δουκέλης,
Δημήτριος Μούρκας
Ιωάννης Βλαχάκης

Θεσμικοί επενδυτές

Αναστάσιος Σταματόπουλος,
Εμμανουήλ Στάικος,
Γεώργιος Καψουλάκης

Εξυπηρέτηση πελατείας

Ελένη Γιαννακοπούλου

Παράγωγα

Νικόλαος Αλευρομάγειρας,
Νικόλαος Γιαννόπουλος

Σημαντικές Γνωστοποιήσεις

Πιστοποίηση Αναλυτών

Η Κύκλος Χρηματιστηριακή Α.Ε.Π.Ε.Υ. βεβαιώνει ότι οι απόψεις σχετικά με εταιρίες και μετοχές που εμπεριέχονται στο παρόν σημείωμα αντικατοπτρίζουν αποκλειστικά και μόνο προσωπικές απόψεις των αναλυτών και ότι κανένα τμήμα της χρηματικής τους αποζημίωσης δεν συνδέεται και ούτε πρόκειται να συνδεθεί άμεσα ή έμμεσα με τις συγκεκριμένες συστάσεις ή απόψεις τους. Η χρηματική αποζημίωσή τους, επίσης, δεν σχετίζεται με καμία υπηρεσία επενδυτικής τραπεζικής που έχει τυχόν παρασχεθεί από την Κύκλος Χρηματιστηριακή Α.Ε.Π.Ε.Υ.

Γνωστοποιήσεις για την εταιρία

Η Κύκλος Χρηματιστηριακή Α.Ε.Π.Ε.Υ. και οι εργαζόμενοι της ενδέχεται να προβαίνουν σε κάθε είδους νόμιμες συναλλαγές επί μετοχών των αναφερομένων εταιριών για ίδιο λογαριασμό ή για λογαριασμό τρίτων ή και να παρέχουν τις υπηρεσίες τους στους εκδότες των μετοχών αυτών. Συνεπώς, οι επενδυτές θα πρέπει να λαμβάνουν υπόψη τους ότι είναι πιθανόν να υπάρχει σύγκρουση συμφερόντων η οποία θα μπορούσε να επηρεάσει την αντικειμενικότητα της ανάλυσης. Η Κύκλος Χρηματιστηριακή Α.Ε.Π.Ε.Υ. δεν αναλαμβάνει ευθύνη για επενδυτικές αποφάσεις βασισμένες στα κείμενα ή τις αξιολογήσεις του παρόντος.

Σημαντικές Γνωστοποιήσεις

Το περιεχόμενο των παραπάνω αναλύσεων, απόψεων, εκτιμήσεων, κρίσεων δεν έχει αποσταλεί στις αναφερόμενες εταιρίες και εκφράζει την άποψη του αναλυτή κατά την ημερομηνία σύνταξης της ανάλυσης / πρωινής ενημέρωσης / εβδομαδιαίας στρατηγικής και υπόκεινται σε αλλαγές χωρίς προηγούμενη προειδοποίηση. Η ανανέωση των αναλύσεων των επιμέρους αναφερόμενων εταιριών γίνεται σε μη προκαθορισμένες ημερομηνίες αναλόγως με τις εταιρικές ανακοινώσεις και τις εξελίξεις που αφορούν τον κλάδο ή την αγορά και που ενδέχεται να έχουν σημαντική επίδραση στις απόψεις ή συστάσεις που αναφέρονται στο παρόν σημείωμα. Η ανάλυση / πρωινή ενημέρωση / εβδομαδιαία στρατηγική εκπονήθηκε από το τμήμα ανάλυσης με απόλυτη εχεμύθεια και εμπιστευτικότητα χωρίς τη συμμετοχή στελεχών εκτός του τμήματος αυτού και δημοσιοποιήθηκε μετά την ολοκλήρωσή της ταυτοχρόνως στο κοινό και τα στελέχη της εταιρίας.

Δήλωση Αποποίησης

Το παρόν δεν αποτελεί προτροπή για την αγορά, πώληση ή/και διακράτηση αξιών και αποσκοπεί στην ενημέρωση των επενδυτών. Δεν επιτρέπεται να αναπαραχθεί, αποθηκευτεί σε σύστημα από το οποίο μπορεί να ανακτηθεί, ή να διαβιβαστεί περαιτέρω, σε οποιαδήποτε μορφή ή με οποιοδήποτε μέσο, ηλεκτρονικό, μηχανικό, φωτοτυπικό, μαγνητοφωνικό ή άλλο, εν όλω ή εν μέρει, σε κανένα πρόσωπο, για οποιοδήποτε λόγο ή/και σκοπό χωρίς την προηγούμενη έγγραφη άδεια της ΚΥΚΛΟΣ ΑΧΕΠΕΥ. Το παραπάνω έγγραφο δημιουργήθηκε από το Τμήμα Ανάλυσης, τηλ. 210-3364300, fax. 210-3239122, e-mail: analysis@cyclos.gr.

(Πηγή ειδήσεων : "www.euro2day.gr", "www.ase.gr", "www.insider.gr", "www.naftemporiki.gr", "www.liberal.gr", "www.capital.gr" "www.tovima.gr" "www.kathimerini.gr", "www.newmoney.gr", "www.bankingnews.gr", "www.mononews.gr", "www.protothema.gr", "reporter.gr", "amna.gr")