

| Δείκτες            | Κλείσιμο  | %Ημ.   | %YTD  |
|--------------------|-----------|--------|-------|
| Γενικός            | 898,63    | -0,74% | 11,1% |
| FTSE/ASE LARGE CAP | 2.176,13  | -0,82% | 12,5% |
| FTSE/ASE MID CAP   | 1.280,64  | -0,06% | 15,6% |
| FTSE/ASE 80        | 151,12    | 0,00%  | 0,0%  |
| Τράπεζες           | 592,68    | -0,84% | 14,2% |
| Τηλεπικοινωνίες    | 3.950,67  | 1,30%  | 8,4%  |
| Κατασκευές-Υλικά   | 3.148,45  | -1,73% | 14,0% |
| Πετρέλαιο & Αέριο  | 3.367,50  | -0,52% | 13,6% |
| Κοινής Ωφελείας    | 5.313,58  | -0,70% | 15,4% |
| Τροφίμων & Ποτών   | 10.663,93 | -0,96% | 7,9%  |

## Σχόλιο Ημέρας

Υποχώρηση κατά 0,74% κατέγραψε ο Γενικός Δείκτης του Χ.Α. στην τελευταία συνεδρίαση της προηγούμενης εβδομάδος κλείνοντας στις 898,63 μονάδες (εβδομαδιαία κέρδη +0,76% για το Γ.Δ., +1,76% για τις τράπεζες, ετήσια κέρδη +11,09% για το Γ.Δ., +14,2% για τις τράπεζες). Παράλληλα, η αξία των συναλλαγών διαμορφώθηκε στα 99,6 εκ. ευρώ (τα 30,4 εκ. ήταν πακέτα ΓΕΚΤΕΡΝΑ). Η κόπωση από πλευράς αγοραστών επέτρεψε στους πωλητές να αποκτήσουν μια καθαρή υπεροπλία μετά τις 11πμ, οδηγώντας τελικά το Γ.Δ. σε αρνητικό πρόσημο κάτω από τις 900 μονάδες, μετά από 9 συνεχόμενες ανοδικές συνεδριάσεις. Την ίδια ώρα, οι αποδόσεις των 10ετών τίτλων διαμορφώνονταν στο 0,90%. Έτσι, ο τραπεζικός δείκτης (-0,84%, ενδοσυνεδριακά από -1,61% μέχρι +0,51%) κατέγραψε απώλειες με τη Eurobank (-0,96%) να υποαποδίδει. Απώλειες ακόμη κατέγραψε η Motor Oil (-1,31%), ο ΟΠΑΠ (-1,12%), ο Ελλάκτωρ (-1,58%), το Jumbo (-2,16%), ο Φουρλής (-1,42%), ο Τιτάν (-2,35%) και ο Κέκροψ (-8,92%). Στον αντίποδα κέρδη κατέγραψαν τα ΕΛΠΕ (+1,19%), ο ΟΤΕ (+1,28%) και η Intracom (+2,31%). Απολογιστικά, 37 μετοχές κατέγραψαν κέρδη έναντι 63 εκείνων που υποχώρησαν. Η Motor Oil και η ΔΕΗ την Τρίτη, το ΚΡΙ-ΚΡΙ την Τετάρτη, ο ΟΛΘ την Πέμπτη και η ΕΥΑΘ την Παρασκευή ανακοινώνουν τα ετήσια αποτελέσματά τους. Την ίδια μέρα η S&P ανακοινώνει την έκθεσή της για το ελληνικό αξιόχρεο. Παράλληλα, ο Παπουτσάνης ανακοινώνει σήμερα τα μεγέθη του 1<sup>ου</sup> τριμήνου της. Η Πειραιώς επανέρχεται στη διαπραγμάτευση με τιμή εκκίνησης τα €4,784 μετά το reverse split και τις ανακοινώσεις των όρων της ΑΜΚ, διαμορφώνοντας προϋποθέσεις για συνεδριάσεις υψηλών συγκινήσεων τις επόμενες ημέρες.

| Στατιστικά | Ανοδικές | Καθοδικές | Σταθερές |
|------------|----------|-----------|----------|
| Μετοχές    | 45       | 69        | 32       |

| Στατιστικά                   | 16/04/21 | 15/04/21 |
|------------------------------|----------|----------|
| Αξία Συναλλαγών (€ σε εκατ.) | 90       | 75       |
| Μεταβολή Αξίας Συναλλαγών    |          | 20%      |
| Κεφαλαίωση (€ σε δις.)       | 58,4     | 58,8     |
| Κεφαλαίωση/ΑΕΠ 2016          |          | 33%      |

| Παράγωγα     | ASE      | ADEX     | % Premium (Discount) |
|--------------|----------|----------|----------------------|
| FTSE-20      |          |          |                      |
| Μάιος 2021   | 2.176,13 | 2.176,00 | -0,01                |
| Ιούνιος 2021 | 2.176,13 | 2.187,25 | 0,51                 |
| Ιούλιος 2021 | 2.176,13 | 2.213,00 | 1,69                 |

| Μεγαλύτερη Άνοδος Μετοχή | Κλείσιμο | %Δ   |
|--------------------------|----------|------|
| ΕΛΙΝΟΙΛ Α.Ε.             | 2,08     | 6,67 |
| ΙΝΤΕΡΤΕΚ (ΚΟ)            | 0,79     | 5,31 |
| ΙΛΥΔΑ Α.Ε. (ΚΟ)          | 1,02     | 3,03 |
| ΠΛΑΣΤ. ΘΡΑΚΗΣ ΣΥΜΜ.(ΚΟ)  | 4,83     | 2,77 |
| ΙΝΤΡΑΚΟΜ (ΚΟ)            | 1,33     | 2,31 |

| Μεγαλύτερη Πτώση Μετοχή | Κλείσιμο | %Δ    |
|-------------------------|----------|-------|
| ΚΕΚΡΟΨ (ΚΟ)             | 1,99     | -8,92 |
| ΑΤΤΙΣΤΑ GROUP ΚΟ        | 0,99     | -5,71 |
| ΑΒΑΞ (ΚΟ)               | 0,90     | -3,44 |
| ΑΤΤΙΣΤΑ BANK (ΚΟ)       | 0,22     | -3,36 |
| ΕΛΒΑΛΧΑΛΚΟΡ ΑΕ (ΚΟ)     | 2,24     | -3,03 |

| Υψηλ. Όγκος Συν/γών Μετοχή | Τεμάχια    | %Δ    |
|----------------------------|------------|-------|
| ALPHA BANK (ΚΟ)            | 10.508.732 | -0,96 |
| EUROBANK HOLDINGS (ΚΟ)     | 4.136.660  | -0,96 |
| MARFIN INVESTMENT GROUP    | 3.867.299  | 0,00  |
| ΓΕΚ ΤΕΡΝΑ Α.Ε.             | 2.911.751  | -0,82 |
| FRIGOGLASS Α.Ε. (ΚΟ)       | 2.485.648  | 10,34 |

| Υψηλ. Αξία Συν/γών Μετοχή | Ευρώ       | %Δ    |
|---------------------------|------------|-------|
| ΓΕΚ ΤΕΡΝΑ Α.Ε.            | 28.491.484 | -0,82 |
| ALPHA BANK (ΚΟ)           | 11.840.714 | -0,96 |
| ΟΤΕ(ΚΟ)                   | 11.401.603 | 1,28  |
| ΟΠΑΠ ΑΕ (ΚΟ)              | 7.375.737  | -1,12 |
| ΕΘΝΙΚΗ (ΚΟ)               | 6.496.695  | -0,58 |

## Επιχειρηματικά Νέα

**Πειραιώς: Αύξηση κεφαλαίου ως 1,38 δισ. ευρώ αποφάσισε το Δ.Σ.** Θα εκδοθούν 1,2 δισ. μετοχές με εύρος διάθεσης μεταξύ 1 με 1,15 ευρώ ανά μετοχή. Το 15% της έκδοσης στην Ελλάδα. Θα πάρουν 23,8 νέες μετοχές για κάθε 1 παλαιά οι Έλληνες υφιστάμενοι μέτοχοι. Το βιβλίο για την ιδιωτική τοποθέτηση στο εξωτερικό και τη δημόσια προσφορά στην Ελλάδα θα ξεκινήσει στις 21 Απριλίου και θα μείνει ανοικτό ως τις 23 Απριλίου. Ενισχύονται οι προσδοκίες για anchor investor.

**Οι πωλήσεις του Ομίλου AS Company σημείωσαν μείωση 15,88%** έναντι της αντίστοιχης περιόδου του 2019. Τα ενοποιημένα κέρδη μετά από φόρους διαμορφώθηκαν σε € 1,87 εκατ. έναντι €3,10 εκατ. στην αντίστοιχη περίοδο της προηγούμενης χρήσης (-39,6%).

**Υποβάθμισε σε CCC+ την Ελλάκτωρ η Standard & Poor's.** Αμφιβολίες για την ικανότητα του ομίλου να απορροφά τις σημαντικές και επαναλαμβανόμενες ζημιές του κατασκευαστικού κλάδου εκφράζει ο διεθνής οίκος.

«Πράσινο» ομόλογο 500 εκατ. ευρώ από τη Mytilineos (λήξη το 2026).

**Βουτιά εσόδων 10% για τις ελληνικές επιχειρήσεις τον Φεβρουάριο.** Όπως προκύπτει από τα στοιχεία επιχειρήσεων για τις οποίες υπάρχουν μηνιαία δεδομένα, ο τζίρος υποχώρησε στα 17,2 δισ. ευρώ. Σχεδόν στο 50% οι απώλειες για κλάδους που τέθηκαν σε αναστολή λειτουργίας.

| ΔΙΕΘΝΕΙΣ ΔΕΙΚΤΕΣ         | ΤΙΜΗ      | ΜΕΤΑΒΟΛΗ | %ΥΤΔ    |
|--------------------------|-----------|----------|---------|
| <b>ΑΜΕΡΙΚΗ</b>           |           |          |         |
| MSCI WORLD               | 2953,35   | 0,40%    | 9,79%   |
| MSCI EMERGING            | 1348,69   | 0,57%    | 4,45%   |
| S&P 500                  | 4185,47   | 0,36%    | 11,43%  |
| DOW JONES                | 34200,67  | 0,48%    | 11,74%  |
| NASDAQ 100               | 14052,34  | 0,10%    | 9,03%   |
| BRAZIL IBOVESPA          | 121113,90 | 0,34%    | 1,76%   |
| <b>ΕΥΡΩΠΗ</b>            |           |          |         |
| EURO STOXX 50            | 4032,99   | 1,00%    | 13,52%  |
| STOXX 600                | 442,49    | 0,92%    | 10,89%  |
| DAX 30                   | 15459,75  | 1,34%    | 12,69%  |
| FTSE 100                 | 7019,53   | 0,52%    | 8,65%   |
| CAC 40                   | 6287,07   | 0,85%    | 13,25%  |
| IBEX 35                  | 8613,50   | 0,49%    | 6,69%   |
| SWISS MARKET SMI         | 11262,97  | 0,61%    | 5,23%   |
| RUSSIAN RTSI \$          | 1497,05   | 1,51%    | 7,90%   |
| TURKEY BIST 100          | 1408,14   | 0,03%    | -4,64%  |
| <b>ΑΣΙΑ</b>              |           |          |         |
| NIKKEI 225               | 29674,11  | 0,14%    | 8,13%   |
| HANG SENG                | 29143,01  | 0,61%    | 7,02%   |
| SHANGHAI COMP.           | 3462,438  | 0,81%    | -0,31%  |
| <b>ΜΕΤΑΒΛΗΤΟΤΗΤΑ</b>     |           |          |         |
| CBOE VIX                 | 16,25     | -1,93%   | -28,57% |
| VSTOXX                   | 16,11     | 2,58%    | -31,05% |
| <b>ΕΜΠΟΡΕΥΜΑΤΑ (ΣΜΕ)</b> |           |          |         |
| CRUDE OIL (WTI)          | 63,05     | 0,13%    | 29,95%  |
| BRENT OIL                | 66,62     | 0,22%    | 28,61%  |
| GOLD                     | 1779,00   | -0,69%   | -6,13%  |
| ALUMINIUM                | 2315,00   | 0,36%    | 16,95%  |
| COPPER                   | 420,30    | -2,26%   | 19,44%  |
| Baltic Dry Index         | 2385,00   | 2,67%    | 74,60%  |

| ΟΜΟΛΟΓΑ             | ΑΠΟΔΟΣΗ |
|---------------------|---------|
| <b>ΗΠΑ</b>          |         |
| US 10 Year          | 1,58%   |
| <b>ΗΝ. ΒΑΣΙΛΕΙΟ</b> |         |
| UK 10 Year          | 0,76%   |
| <b>ΕΥΡΩΠΗ</b>       |         |
| EU 10 Year          | -0,26%  |
| <b>ΙΑΠΩΝΙΑ</b>      |         |
| JP 10 Year          | 0,09%   |

| ΕΛΛΗΝΙΚΑ ΚΡΑΤΙΚΑ ΟΜΟΛΟΓΑ |       |
|--------------------------|-------|
| GR 10 Year               | 0,90% |
| GR 15 Year               | 1,23% |
| GR 20 Year               | 1,54% |

| ΕΛΛΗΝΙΚΑ ΕΤΑΙΡΙΚΑ ΟΜΟΛΟΓΑ | ΛΗΞΗ       |
|---------------------------|------------|
| TERNA ENERGY              | 2,46%      |
| ΕΛΠΕ                      | 2,20%      |
| HOUSEMARKET               | 1,46%      |
| ΟΤΕ                       | 0,46%      |
| ΜΥΤΙΑ                     | 1,73%      |
| TITAN                     | 0,30%      |
| MOTOR OIL                 | 3,12%      |
|                           | 10/22/2026 |
|                           | 10/4/2024  |
|                           | 10/4/2021  |
|                           | 9/24/2026  |
|                           | 12/1/2024  |
|                           | 6/17/2021  |
|                           | 4/1/2022   |

| ΣΥΝΑΛΛΑΓΜΑ | ΤΙΜΗ     | % ΥΤΔ |
|------------|----------|-------|
| EUR/USD    | 1,1963   | -2,07 |
| EUR/GBP    | 0,8633   | 3,53  |
| EUR/CHF    | 1,1014   | -1,83 |
| EUR/JPY    | 129,9300 | -2,89 |
| USD/CNH    | 6,5270   | -0,37 |

## ΔΙΕΘΝΕΙΣ ΑΓΟΡΕΣ

### Αγορά Μετοχών

Από πλευράς δεικτών, ο Stoxx 600 ενισχύθηκε 0,9% στις 442 μονάδες, ο FTSE 100 στο Λονδίνο κινήθηκε υψηλότερα 0,52% στις 7.019 μονάδες, ο DAX 30 στη Φρανκφούρτη σημείωσε άνοδο 1,34% στις 15.459 μονάδες και ο CAC 40 στο Παρίσι κατέγραψε κέρδη 0,85% στις 6.287 μονάδες.

Στη Wall Street, ο Dow Jones ενισχύθηκε 0,49% στις 34.201 μονάδες, ο S&P 500 σημείωσε άνοδο 0,36% στις 4.185 μονάδες και ο Nasdaq κινήθηκε υψηλότερα μόλις 0,1% στις 14.052 μονάδες. Dow Jones και S&P έπιασαν για δεύτερη συνεδρίαση νέα ιστορικά υψηλά.

### Οικονομικά στοιχεία - Διεθνείς εξελίξεις

Κέρδη στις αγορές καθώς τα καλά μακροοικονομικά στοιχεία στις ΗΠΑ (λιανικές πωλήσεις, βιομηχανικής παραγωγή) και της Κίνας (ΑΕΠ), δημιουργούν αισιοδοξία για ισχυρή ανάκαμψη της παγκόσμιας οικονομίας από το χτύπημα της πανδημίας.

Το Κινεζικό ΑΕΠ έκανε άλμα - ρεκόρ 18,3% το πρώτο τρίμηνο του 2021, σε σχέση με το αντίστοιχο διάστημα του προηγούμενου έτους, αν και ο ρυθμός ανάπτυξης ήταν χαμηλότερος του 19% που προέβλεπαν οι Αναλυτές.

Κατά 1,3% αυξήθηκαν οι τιμές καταναλωτή στην Ευρωζώνη τον Μάρτιο, σε σύγκριση με τον αντίστοιχο περσινό μήνα, σύμφωνα με την Ευρωπαϊκή Στατιστική Υπηρεσία. Σε σύγκριση με έναν μήνα πριν, ο δείκτης τιμών καταναλωτή κινήθηκε υψηλότερα κατά 0,9%. Τα αποτελέσματα ήταν σε ευθυγράμμιση με τις προσδοκίες των Αναλυτών.

Ομόλογα αξίας \$13 δισ. πούλησε η JP Morgan Chase & Co, στο μεγαλύτερο deal που έγινε ποτέ από Τράπεζα, εκμεταλλευόμενη τα χαμηλά κόστη δανεισμού των τελευταίων ετών, για να ενισχύσει το κεφάλαιό της. Οι προσφορές ανήλθαν σε περίπου \$26 δισ., επιτρέποντας στην JP Morgan να μειώσει την απόδοση. Συμπεριλαμβανομένης της συγκεκριμένης πώλησης, η JP Morgan έχει συγκεντρώσει \$22 δισ. φέτος, περισσότερο από οποιαδήποτε άλλη μεγάλη Αμερικανική Τράπεζα.

Η κατασκευή νέων κατοικιών στις ΗΠΑ ενισχύθηκε τον Μάρτιο, καταγράφοντας άλμα 19,4%. Η Κυβέρνηση ανακοίνωσε ότι οι ενάρξεις κατοικιών ανήλθαν στο ετήσιο προσαρμοσμένο μέγεθος του 1,73 εκατ. τον περασμένο μήνα. Οι Αναλυτές που συμμετείχαν σε δημοσκόπηση του Reuters, ανέμεναν ότι οι ενάρξεις θα σκαρφαλώσουν στο 1,63 εκατ.

Ο δείκτης καταναλωτικής εμπιστοσύνης του πανεπιστημίου του Μίτσιγκαν κατέγραψε άνοδο στις 86,5 μονάδες τον Απρίλιο από 84,9 τον Μάρτιο. Αναλυτές που συμμετείχαν σε δημοσκόπηση του Reuters προέβλεπαν άνοδο του δείκτη στις 89,6 μονάδες.

Δέκα απελάσεις αμερικανών διπλωματών αποφάσισε η Ρωσία. Η Ρωσία θα δώσει στη δημοσιότητα και τα ονόματα 8 Αμερικανών αξιωματούχων, που συμπεριλήφθηκαν στον κατάλογο των ρωσικών κυρώσεων.

## Οικονομικό Ημερολόγιο Ξένων Αγορών

| Δευτέρα 19 Απριλίου 2021 |     |                                       |        |        |        |
|--------------------------|-----|---------------------------------------|--------|--------|--------|
| 02:50                    | JPY | Εποχικά Σταθμισμένο Εμπορικό Ισοζύγιο | 0,30T  |        | -0,01T |
| 02:50                    | JPY | Εξαγωγές (ετήσια) (Mar)               | 16,1%  | 11,6%  | -4,5%  |
| 02:50                    | JPY | Εμπορικό Ισοζύγιο (Mar)               | 663,7B | 490,0B | 215,9B |
| 07:30                    | JPY | Βιομηχανική Παραγωγή (μηνιαία) (Feb)  | -1,3%  |        | -2,1%  |
| 08:30                    | GBP | Investing.com Δείκτης GBP/USD         | 43,0%  |        | 41,0%  |
| 08:30                    | USD | Investing.com Δείκτης Χρυσού          | 48,9%  |        | 56,4%  |
| 08:30                    | USD | Investing.com Δείκτης S&P 500         | 39,6%  |        | 40,2%  |
| 08:30                    | JPY | Investing.com Δείκτης USD/JPY         | 46,8%  |        | 44,6%  |
| 08:30                    | EUR | Investing.com Δείκτης EUR/USD         | 43,4%  |        | 42,4%  |

Γενικός Δείκτης Χ.Α.

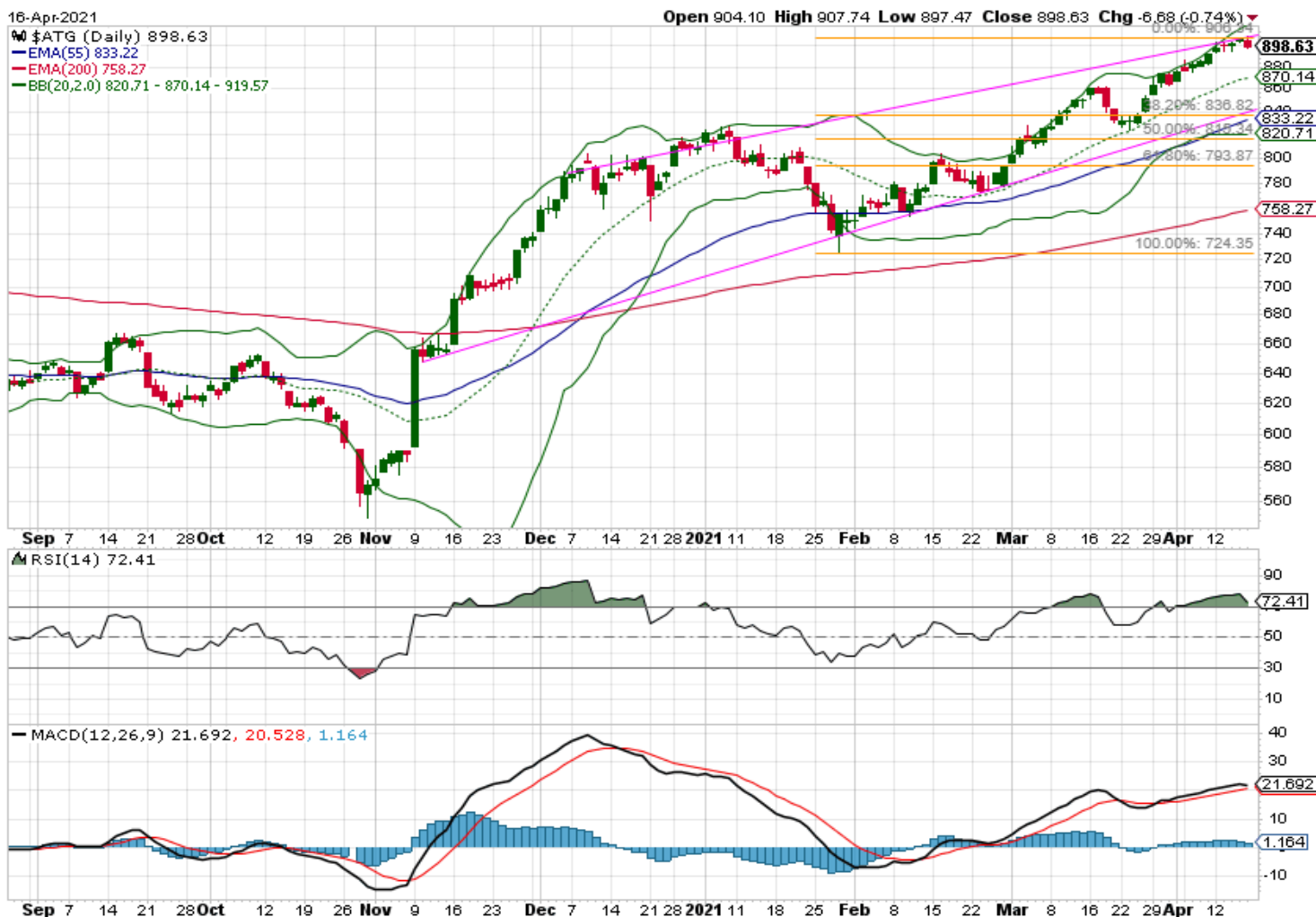

Ο ΓΔ έκλεισε και τη τελευταία εβδομάδα ανοδικά, επιτυγχάνοντας παράλληλα να διατηρηθεί πάνω από τις 895μ. Εφόσον οι διεθνείς αγορές συνεχίσουν να παρουσιάζουν θετική εικόνα τότε ο ΓΔ θα προσπαθήσει να προσεγγίσει τον επόμενο στόχο μας, δηλαδή τις 950μ. Η πιο σημαντική βραχυχρόνια στήριξη εντοπίζεται στις 868μ, με τις 833μ να ακολουθούν. Ο MACD διατηρεί το σήμα αγοράς, όμως ο ΓΔ διαπραγματεύεται σε υπεραγορασμένα επίπεδα.

**Κρίσιμες ημερομηνίες για το 2021**

- 23 Απριλίου 2021** Αξιολόγηση της πιστοληπτικής ικανότητας της Ελλάδος από την S&P
- 21 Μαΐου 2021** Αξιολόγηση της πιστοληπτικής ικανότητας της Ελλάδος από την Moody's
- 16 Ιουλίου 2021** Αξιολόγηση της πιστοληπτικής ικανότητας της Ελλάδος από την Fitch
- 17 Σεπτεμβρίου 2021** Αξιολόγηση της πιστοληπτικής ικανότητας της Ελλάδος από την DBRS
- 22 Οκτωβρίου 2021** Αξιολόγηση της πιστοληπτικής ικανότητας της Ελλάδος από την S&P
- 19 Νοεμβρίου 2021** Αξιολόγηση της πιστοληπτικής ικανότητας της Ελλάδος από την Moody's

Οικονομικό Ημερολόγιο Εβδομάδας

Μερίσματα

| Ημερομηνία | Τίτλος  | Χρόνος αναφοράς  |
|------------|---|------------------|
| 19/4/2021  | Δείκτης Κύκλου Εργασιών στη Βιομηχανία  | Φεβρουάριος 2021 |
| 20/4/2021  | Εξέλιξη Κύκλου Εργασιών Επιχειρήσεων Παροχής Καταλύματος και Υπηρεσιών Εστίασης | Φεβρουάριος 2021 |
| 22/4/2021  | Δημοσιονομικά Στοιχεία (1η κοινοποίηση)   | 2017 – 2020      |
| 23/4/2021  | Δείκτες Τιμών Κατηγοριών Έργων και Κόστους Κατασκευής Νέων Κτηρίων Κατοικιών    | Α΄ τρίμηνο 2021  |
| 23/4/2021  | Δείκτης Τιμών Υλικών Κατασκευής Νέων Κτηρίων Κατοικιών                          | Μάρτιος 2021     |
| 23/4/2021  | Εξέλιξη Κύκλου Εργασιών Επιχειρήσεων Λιανικού Εμπορίου                          | Φεβρουάριος 2021 |
| 23/4/2021  | Τριμηνιαίοι Μη Χρηματοοικονομικοί Λογαριασμοί Γενικής Κυβέρνησης                | Δ΄ τρίμηνο 2020  |
| 26/4/2021  | Τριμηνιαίοι Μη Χρηματοοικονομικοί Λογαριασμοί Θεσμικών Τομέων                   | Δ΄ τρίμηνο 2020  |
| 28/4/2021  | Διεθνές Εμπόριο Αγαθών με Τρίτες Χώρες κατά Νόμισμα Τιμολογίου                  | 2020             |
| 28/4/2021  | Έρευνα Ημερήσιου και Περιοδικού Τύπου (εφημερίδες και περιοδικά)                | 2020             |

| Μ Ε Τ Ο Χ Η   | Μ Ε Ρ -<br>Α Π Ο Δ Ο Σ Η | Η Μ Ε Ρ . Α Π Ο Κ Ο Π Η Σ | Μ Ε Ρ Ι Σ Μ Α |
|---------------|--------------------------|---------------------------|---------------|
| Α Δ Μ Η Ε     | 3,23 %                   | 8 / 2 4 / 2 0 2 0         | 0,09          |
| Ε Ε Ε Κ       | 2,18 %                   | # N / A N / A             | 0,64          |
| Ε Λ Λ         | 4,36 %                   | 4 / 8 / 2 0 2 1           | 0,67          |
| Ε Λ Π Ε       | 4,22 %                   | # N / A N / A             | 0,10          |
| Ε Ν Τ Ε Ρ     | 3,88 %                   | 1 2 / 4 / 2 0 2 0         | 0,30          |
| Ε Υ Δ Α Π     | 4,36 %                   | 6 / 3 0 / 2 0 2 0         | 0,38          |
| Ε Υ Α Π Σ     | 5,49 %                   | 7 / 9 / 2 0 2 0           | 0,27          |
| Ε Λ Τ Ο Ν     | 2,64 %                   | 7 / 2 7 / 2 0 2 0         | 0,04          |
| Ε Υ Π Ι Κ     | 4,70 %                   | 5 / 6 / 2 0 2 0           | 0,24          |
| Ι Ν Τ Ε Ρ Κ Ο | 5,07 %                   | 7 / 2 / 2 0 2 0           | 0,36          |
| Κ Α Ρ Ε Λ     | 3,07 %                   | 6 / 2 9 / 2 0 2 0         | 9,40          |
| Κ Ρ Ι - Κ Ρ Ι | 2,37 %                   | 8 / 2 0 / 2 0 2 0         | 0,18          |
| Μ Ο Η         | 5,89 %                   | 1 2 / 1 0 / 2 0 2 0       |               |
| Μ Π Ε Λ Α     | 4,39 %                   | 1 2 / 3 / 2 0 2 0         | 0,38          |
| Μ Υ Τ Ι Λ     | 2,42 %                   | # N / A N / A             | 0,36          |
| Ο Λ Θ         | 4,33 %                   | 7 / 6 / 2 0 2 0           | 1,17          |
| Ο Π Α Π       | 2,41 %                   | # N / A N / A             | 0,70          |
| Ο Τ Ε         | 3,93 %                   | # N / A N / A             | 0,68          |
| Ο Τ Ο Ε Λ     | 3,38 %                   | 4 / 7 / 2 0 2 1           | 0,23          |
| Ο Λ Π         | 2,49 %                   | # N / A N / A             | 0,40          |
| Ρ Ο Δ Ε Α     | 5,88 %                   | 1 2 / 7 / 2 0 2 0         | 0,14          |
| Τ Ε Ν Ε Ρ Γ Α | 4,82 %                   | 3 / 1 5 / 2 0 2 1         | 0,41          |
| Π Λ Α Θ       | 2,15 %                   | 1 2 / 1 7 / 2 0 2 0       | 0,06          |
| Σ Α Ρ         | 1,88 %                   | 5 / 1 1 / 2 0 2 0         | 0,17          |
| Π Α Π         | 2,08 %                   | 9 / 8 / 2 0 2 0           | 0,02          |

ΓΕΝΙΚΕΣ ΣΥΝΕΛΕΥΣΕΙΣ

| Εταιρεία                         | Ημερομηνία | Εταιρεία                                      | Ημερομηνία |
|----------------------------------|------------|---|------------|
| BRIQ PROPERTIES A.E.E.A.Π        | 21/04/2021 | ΠΑΠΟΥΤΣΑΝΗΣ ΑΒΕΕ                              | 05/05/2021 |
| CNL CAPITAL E.K.E.Σ. - Δ.Ο.Ε.Ε.  | 21/04/2021 | INTERCONTINENTAL INTERNATIONAL A.E.E.A.Π      | 10/05/2021 |
| TRASTOR A.E.E.                   | 21/04/2021 | ΤΙΤΑΝ CEMENT INTERNATIONAL S.A.               | 13/05/2021 |
| ΕΘΝΙΚΗ ΤΡΑΠΕΖΑ ΤΗΣ ΕΛΛΑΔΟΣ Α.Ε.  | 21/04/2021 | ΓΕΝ. ΕΜΠΟΡΙΟΥ & ΒΙΟΜΗΧΑΝΙΑΣ                   | 19/05/2021 |
| ΙΝΤΕΡΤΕΚ Α.Ε. ΔΙΕΘΝΕΙΣ ΤΕΧΝ/ΓΙΕΣ | 22/04/2021 | ΠΛΑΣΤΙΚΑ ΘΡΑΚΗΣ ΕΤΑΙΡΙΑ ΣΥΜΜΕΤΟΧΩΝ Α.Ε.Ε.     | 21/05/2021 |
| Forthnet A. E.                   | 22/04/2021 | ΠΕΤΡΟΣ ΠΕΤΡΟΠΟΥΛΟΣ Α.Ε.Β.Ε                    | 24/05/2021 |
| ΕΛΛΑΚΤΩΡ Α.Ε.                    | 22/04/2021 | ΝΙΟΗΛCO SA/ΝV                                 | 25/05/2021 |
| ΙΚΤΙΝΟΣ ΕΛΛΑΣ Α.Ε.               | 23/04/2021 | ΜΕΡΜΕΡΕΝ ΚΟΜΒΙΝΑΤ Α.Δ. ΠΡΙΛΕΡ                 | 28/05/2021 |
| ΕΥΡΩΠΑΪΚΗ ΠΙΣΤΗ Α.Ε.Γ.Α.         | 27/04/2021 | ΕΛΛΗΝΙΚΑ ΧΡΗΜ.- ΧΡΗΜ. ΑΘΗΝΩΝ ΑΝ.ΕΤΑΙΡΕΙΑ ΣΥΜ. | 31/05/2021 |
| ΑΓΡΟΤΙΚΟΣ ΟΙΚΟΣ ΣΠΥΡΟΥ Α.Ε.Β.Ε.  | 28/04/2021 |   |            |

## ΕΤΑΙΡΙΚΗ ΔΙΑΦΘΩΣΗ

### Αγορά εσωτερικού

Αναστάσιος Σταματόπουλος,  
Ιωάννης Βλαχάκης,  
Δημήτριος Τζάνας,  
Εμμανουήλ Στάικος,  
Νεκτάριος Ιωάννου,  
Αλεξάνδρα Βοϊλή

### Διεθνείς αγορές

Παναγιώτης Δουκέλης,  
Δημήτριος Μούρκας  
Ιωάννης Βλαχάκης

### Θεσμικοί επενδυτές

Αναστάσιος Σταματόπουλος,  
Εμμανουήλ Στάικος,  
Γεώργιος Καψουλάκης

### Εξυπηρέτηση πελατείας

Ελένη Γιαννακοπούλου

### Παράγωγα

Νικόλαος Αλευρομάγειρας,  
Νικόλαος Γιαννόπουλος

## Σημαντικές Γνωστοποιήσεις

### Πιστοποίηση Αναλυτών

Η Κύκλος Χρηματοπιστηριακή Α.Ε.Π.Ε.Υ. βεβαιώνει ότι οι απόψεις σχετικά με εταιρίες και μετοχές που εμπεριέχονται στο παρόν σημείωμα αντικατοπτρίζουν αποκλειστικά και μόνο προσωπικές απόψεις των αναλυτών και ότι κανένα τμήμα της χρηματικής τους αποζημίωσης δεν συνδέεται και ούτε πρόκειται να συνδεθεί άμεσα ή έμμεσα με τις συγκεκριμένες συστάσεις ή απόψεις τους. Η χρηματική αποζημίωσή τους, επίσης, δεν σχετίζεται με καμία υπηρεσία επενδυτικής τραπεζικής που έχει τυχόν παρασχεθεί από την Κύκλος Χρηματοπιστηριακή Α.Ε.Π.Ε.Υ.

### Γνωστοποιήσεις για την εταιρία

Η Κύκλος Χρηματοπιστηριακή Α.Ε.Π.Ε.Υ. και οι εργαζόμενοι της ενδέχεται να προβαίνουν σε κάθε είδους νόμιμες συναλλαγές επί μετοχών των αναφερομένων εταιριών για ίδιο λογαριασμό ή για λογαριασμό τρίτων ή και να παρέχουν τις υπηρεσίες τους στους εκδότες των μετοχών αυτών. Συνεπώς, οι επενδυτές θα πρέπει να λαμβάνουν υπόψη τους ότι είναι πιθανόν να υπάρχει σύγκρουση συμφερόντων η οποία θα μπορούσε να επηρεάσει την αντικειμενικότητα της ανάλυσης. Η Κύκλος Χρηματοπιστηριακή Α.Ε.Π.Ε.Υ. δεν αναλαμβάνει ευθύνη για επενδυτικές αποφάσεις βασισμένες στα κείμενα ή τις αξιολογήσεις του παρόντος.

### Σημαντικές Γνωστοποιήσεις

Το περιεχόμενο των παραπάνω αναλύσεων, απόψεων, εκτιμήσεων, κρίσεων δεν έχει αποσταλεί στις αναφερόμενες εταιρίες και εκφράζει την άποψη του αναλυτή κατά την ημερομηνία σύνταξης της ανάλυσης / πρωινής ενημέρωσης / εβδομαδιαίας στρατηγικής και υπόκεινται σε αλλαγές χωρίς προηγούμενη προειδοποίηση. Η ανανέωση των αναλύσεων των επιμέρους αναφερόμενων εταιριών γίνεται σε μη προκαθορισμένες ημερομηνίες αναλόγως με τις εταιρικές ανακοινώσεις και τις εξελίξεις που αφορούν τον κλάδο ή την αγορά και που ενδέχεται να έχουν σημαντική επίδραση στις απόψεις ή συστάσεις που αναφέρονται στο παρόν σημείωμα. Η ανάλυση / πρωινή ενημέρωση / εβδομαδιαία στρατηγική εκπονήθηκε από το τμήμα ανάλυσης με απόλυτη εχεμύθεια και εμπιστευτικότητα χωρίς τη συμμετοχή στελεχών εκτός του τμήματος αυτού και δημοσιοποιήθηκε μετά την ολοκλήρωσή της ταυτοχρόνως στο κοινό και τα στελέχη της εταιρίας.

### Δήλωση Αποποίησης

Το παρόν δεν αποτελεί προτροπή για την αγορά, πώληση ή/και διακράτηση αξιών και αποσκοπεί στην ενημέρωση των επενδυτών. Δεν επιτρέπεται να αναπαραχθεί, αποθηκευτεί σε σύστημα από το οποίο μπορεί να ανακτηθεί, ή να διαβιβαστεί περαιτέρω, σε οποιαδήποτε μορφή ή με οποιοδήποτε μέσο, ηλεκτρονικό, μηχανικό, φωτοτυπικό, μαγνητοφωνικό ή άλλο, εν όλω ή εν μέρει, σε κανένα πρόσωπο, για οποιοδήποτε λόγο ή/και σκοπό χωρίς την προηγούμενη έγγραφη άδεια της ΚΥΚΛΟΣ ΑΧΕΠΕΥ. Το παραπάνω έγγραφο δημιουργήθηκε από το Τμήμα Ανάλυσης, τηλ. 210-3364300, fax. 210-3239122, e-mail: [analysis@cyclos.gr](mailto:analysis@cyclos.gr).

(Πηγή ειδήσεων : "www.euro2day.gr", "www.ase.gr", "www.insider.gr", "www.naftemporiki.gr", "www.liberal.gr", "www.capital.gr" "www.tovima.gr" "www.kathimerini.gr", "www.newmoney.gr", "www.bankingnews.gr", "www.mononews.gr", "www.protothema.gr", "reporter.gr", "amna.gr" )