

Δείκτες	Κλείσιμο	%Ημ.	%ΥΤΔ
Γενικός	910,21	-0,13%	12,5%
FTSE/ASE LARGE CAP	2.215,65	0,06%	14,5%
FTSE/ASE MID CAP	1.334,88	-1,15%	20,5%
FTSE/ASE 80	151,12	0,00%	0,0%
Τράπεζες	635,72	2,87%	22,5%
Τηλεπικοινωνίες	3.966,13	1,36%	8,8%
Κατασκευές-Υλικά	3.213,13	-1,46%	16,4%
Πετρέλαιο & Αέριο	3.393,82	2,81%	14,5%
Κοινής Ωφελείας	5.056,04	-2,33%	9,9%
Τροφίμων & Ποτών	10.746,14	-1,19%	8,7%

Σχόλιο Ημέρας

Υποχώρηση κατά 0,13% κατέγραψε ο Γενικός Δείκτης του Χ.Α. στη χθεσινή συνεδρίαση κλείνοντας στις 910,21 μονάδες. Παράλληλα, η αξία των συναλλαγών διαμορφώθηκε στα 96,2 εκ. ευρώ. Η συνεδρίαση χαρακτηρίστηκε από διακυμάνσεις καθώς την υποχώρηση των μετοχών της Πειραιώς ενόψει της εισαγωγής των νέων τίτλων και της ΔΕΗ λόγω δημοσιευμάτων που πιθανολογούν επιβολή προστίμου δεν αντιστάθμισε μέχρι τέλους η ανοδική κίνηση άλλων δεικτοβαρών τίτλων, οδηγώντας το Γ.Δ. σε αρνητικό έδαφος. Την ίδια ώρα, οι αποδόσεις των 10ετών τίτλων διαμορφώνονταν στο 0,956%. Έτσι, ο τραπεζικός δείκτης (+2,87%) κατέγραψε κέρδη με την Eurobank (+3,85%) να υπερπροσπερνάει αλλά την Πειραιώς (-12%) να διαφοροποιείται. Κέρδη ακόμη κατέγραψαν τα ΕΛΠΕ (+5,44%) ενόψει εταιρικού μετασχηματισμού, η Motor Oil (+1,59%), η ΕΧΑΕ (+1,45%), ο ΟΤΕ (+1,43%) και η E-Net(+6,39%) με ιστορικό υψηλό. Στον αντίποδα, απώλειες κατέγραψε η ΔΕΗ (-3,13%) ο ΟΠΑΠ (-2,13%), ο Ελλακτωρ (-1,16%), η Τενέργα (-1,80%), η ΕΕΕ (-1,20%), η Aegean (-2,99%), ο ΑΔΜΗΕ (-2,18%), η Βιοχάλκο (-1,19%), ο Σαράντης (-1,47%), η Lambda (-3,25%) και ο Φουρλής (-3,47%). Απολογιστικά, 44 μετοχές κατέγραψαν κέρδη έναντι 65 εκείνων που υποχώρησαν. Εισάγονται σήμερα προς διαπραγμάτευση οι 1,2 δις. νέες μετοχές της Τράπεζας Πειραιώς σε συνέχεια της επιτυχούς διαδικασίας ΑΜΚ της Τράπεζας μέσω της οποίας αντλήθηκαν €1,38 δις., γεγονός που διασφαλίζει συναλλακτική υπεροχή για τη μετοχή και υψηλή μεταβλητότητα για την τιμή της. Το διενεργούμενο rotation μεταξύ δεικτοβαρών αναμένεται να αποτρέψει την παραβίαση του ορίου στήριξης των 900 μονάδων του Γ.Δ. στο βαθμός που αυτό απειληθεί.

Στατιστικά	Ανοδικές	Καθοδικές	Σταθερές
Μετοχές	53	72	17

Στατιστικά	06/05/21	05/05/21
Αξία Συναλλαγών (€ σε εκατ.)	89	75
Μεταβολή Αξίας Συναλλαγών		19%
Κεφαλαιοποίηση (€ σε δις.)	58,9	59,0
Κεφαλαιοποίηση/ΑΕΠ 2016		33%

Παράγωγα	ASE	ADEX	% Premium (Discount)
Μάιος 2021	2.215,65	2.198,75	-0,76
Ιούνιος 2021	2.215,65	2.204,00	-0,53
Ιούλιος 2021	2.215,65	2.223,25	0,34

Μεγαλύτερη Άνοδος Μετοχή	Κλείσιμο	%Δ
ΙΛΥΔΑ Α.Ε. (ΚΟ)	1,28	11,30
INTEAL ΟΜΙΛΟΣ (ΚΟ)	2,59	9,75
EPSILON NET Α.Ε ΠΛΗΡ.	5,16	6,39
MODA BAGNO ΑΕ (ΚΟ)	0,44	6,28
ENTERSOFT Α.Ε.	3,33	6,05

Μεγαλύτερη Πτώση Μετοχή	Κλείσιμο	%Δ
ΠΕΙΡΑΙΩΣ FIN.HOLD.(ΚΟ)	2,20	-12,00
ΦΟΥΝΤΛΙΝΚ Α.Ε.Β.Ε. (ΚΟ)	0,71	-7,79
INTRALOT ΑΕ (ΚΟ)	0,15	-6,88
ΑΒΑΞ (ΚΟ)	1,02	-4,67
INTRAKAT	1,70	-3,95

Υψηλ. Όγκος Συν/γών Μετοχή	Τεμάχια	%Δ
ALPHA ΥΠΗΡ. & ΣΥΜ. (ΚΟ)	16.180.006	2,12
EUROBANK HOLDINGS (ΚΟ)	18.510.621	3,85
ΕΘΝΙΚΗ (ΚΟ)	4.434.968	2,98
MARFIN INVESTMENT GROUP	2.098.901	-2,93
INTRACOM (ΚΟ)	233.357	-1,23

Υψηλ. Αξία Συν/γών Μετοχή	Ευρώ	%Δ
ALPHA ΥΠΗΡ. & ΣΥΜ. (ΚΟ)	21.349.518	2,12
ΟΤΕ(ΚΟ)	7.740.132	1,43
ΕΘΝΙΚΗ (ΚΟ)	11.568.614	2,98
ΟΠΑΠ ΑΕ (ΚΟ)	7.102.750	-2,13
EUROBANK HOLDINGS (ΚΟ)	15.178.709	3,85

Επιχειρηματικά Νέα

ΕΛΠΕ: μετασχηματισμός και τα σενάρια πώλησης μεριδίων θυγατρικών. Σε ανακοινώσεις για δημιουργία Εταιρείας Συμμετοχών (Holding), προχώρησε ο διευθύνων σύμβουλος Α. Σιάμισης.

ΑΔΜΗΕ: Η Mytilineos ανέλαβε την ανακατασκευή του ΚΥΤ Κουμουνδούρου. Το έργο έχει διάρκεια εκτέλεσης 30 μήνες και αναμένεται να ολοκληρωθεί τον Σεπτέμβριο 2023. Το τίμημα φτάνει τα 46 εκατ. ευρώ.

J.P.Morgan : Οι νέες μετοχές της Τράπεζας Πειραιώς αναμένεται να ξεκινήσουν διαπραγμάτευση σήμερα 7/5 και η δίκαιη αποτίμησή τους, με βάση τις σχετικές αποτιμήσεις, κυμαίνονται σε €1,25 - €1,50, σύμφωνα με τις εκτιμήσεις της αμερικανικής επενδυτικής τράπεζας.

Ικτίνος: Αύξηση 16,6% του τζίρου το α' τρίμηνο στα €9,2 εκ. Δεδομένων των οικονομικών αποτελεσμάτων και προοπτικών για το 2021, η εταιρεία προτίθεται να προχωρήσει στη διανομή προμερίσματος για την τρέχουσα χρήση.

Entersoft :τα έσοδα ανήλθαν σε 6,375 εκατ. ευρώ έναντι 4,192 εκ την αντίστοιχη περίοδο πέρυσι (+52,1%). Τα κέρδη προ φόρων του Ομίλου υπερδιπλασιάστηκαν και ανήλθαν σε 2,592 εκατ. ευρώ, έναντι 1,220 εκατ. ευρώ την αντίστοιχη περσινή περίοδο (+112,6%).

Ιασώ: Προαιρετική Δημόσια Πρόταση από την OCM. Αφορά την απόκτηση του συνόλου των μετοχών την κυριότητα των οποίων δεν κατέχει η OCM, δηλαδή 15.614.132 μετοχές, οι οποίες αντιπροσωπεύουν, ποσοστό 12,78% του συνολικού καταβεβλημένου μετοχικού κεφαλαίου. Στο €1,50 το προσφερόμενο τίμημα.

ΔΙΕΘΝΕΙΣ ΔΕΙΚΤΕΣ	ΤΙΜΗ	ΜΕΤΑΒΟΛΗ	%ΥΤΔ
ΑΜΕΡΙΚΗ			
MSCI WORLD	2952,02	0,68%	9,74%
MSCI EMERGING	1340,8	0,59%	3,84%
S&P 500	4201,62	0,83%	11,86%
DOW JONES	34548,53	0,95%	12,88%
NASDAQ 100	13632,84	0,38%	5,78%
BRAZIL IBOVESPA	119920,60	0,30%	0,76%
ΕΥΡΩΠΗ			
EURO STOXX 50	3999,44	0,05%	12,58%
STOXX 600	441,02	-0,04%	10,52%
DAX 30	15196,74	0,17%	10,77%
FTSE 100	7076,17	0,62%	9,53%
CAC 40	6357,09	0,28%	14,51%
IBEX 35	8982,20	0,19%	11,25%
SWISS MARKET SMI	11111,10	0,02%	3,81%
RUSSIAN RTSI \$	1550,64	1,18%	11,76%
TURKEY BIST 100	1427,73	0,54%	-3,32%
ΑΣΙΑ			
NIKKEI 225	29370,25	1,80%	7,02%
HANG SENG	28706,1	0,77%	5,42%
SHANGHAI COMP.	3444,754	-0,16%	-0,82%
ΜΕΤΑΒΛΗΤΟΤΗΤΑ			
CBOE VIX	18,39	-3,97%	-19,16%
VSTOXX	20,38	2,38%	-12,80%
ΕΜΠΟΡΕΥΜΑΤΑ (ΣΜΕ)			
CRUDE OIL (WTI)	65,10	-0,60%	34,17%
BRENT OIL	68,50	-0,60%	32,24%
GOLD	1820,80	-2,01%	-3,92%
ALUMINIUM	2488,50	-2,47%	25,71%
COPPER	466,35	0,17%	32,52%
Baltic Dry Index	3212,00	-1,65%	135,14%

ΟΜΟΛΟΓΑ	ΑΠΟΔΟΣΗ	
ΗΠΑ		
US 10 Year	1,57%	
ΗΝ. ΒΑΣΙΛΕΙΟ		
UK 10 Year	0,79%	
ΕΥΡΩΠΗ		
EU 10 Year	-0,23%	
ΙΑΠΩΝΙΑ		
JP 10 Year	0,09%	

ΕΛΛΗΝΙΚΑ ΚΡΑΤΙΚΑ ΟΜΟΛΟΓΑ		
GR 10 Year	0,97%	
GR 15 Year	1,25%	
GR 20 Year	1,51%	

ΕΛΛΗΝΙΚΑ ΕΤΑΙΡΙΚΑ ΟΜΟΛΟΓΑ		ΛΗΞΗ
TERNA ENERGY	2,55%	10/22/2026
ΕΛΠΕ	2,22%	10/4/2024
HOUSEMARKET	0,49%	10/4/2021
ΟΤΕ	0,41%	9/24/2026
ΜΥΤΙΛ	1,55%	12/1/2024
TITAN	-0,54%	6/17/2021
MOTOR OIL	3,11%	4/1/2022

ΣΥΝΑΛΛΑΓΜΑ	ΤΙΜΗ	% ΥΤΔ
EUR/USD	1,2065	-1,24
EUR/GBP	0,8677	3,01
EUR/CHF	1,0946	-1,22
EUR/JPY	131,5900	-4,11
USD/CNH	6,4554	0,73

ΔΙΕΘΝΕΙΣ ΑΓΟΡΕΣ

Αγορά Μετοχών

Στη Wall Street, ο Dow Jones ενισχύθηκε 0,93% ή 318 μονάδες στις 34.549, ο S&P 500 σημείωσε άνοδο 0,82% στις 4.201 μονάδες και ο Nasdaq κινήθηκε υψηλότερα 0,37% στις 13.632 μονάδες.

Ο Stoxx 600 υποχώρησε 0,57% στις 439 μονάδες, ο FTSE 100 στο Λονδίνο κινήθηκε υψηλότερα μόλις 0,01% στις 7.040 μονάδες, ο DAX 30 στη Φρανκφούρτη σημείωσε πτώση 0,38% στις 15.113 μονάδες και ο CAC 40 στο Παρίσι κατέγραψε απώλειες 0,19% στις 6.327 μονάδες.

Οικονομικά στοιχεία - Διεθνείς εξελίξεις

Κέρδη στο αμερικανικό χρηματιστήριο με ώθηση από τα καλά στοιχεία ανεργίας στις ΗΠΑ. Ειδικότερα, οι νέες αιτήσεις για επιδόματα ανεργίας μειώθηκαν κατά 92.000 την εβδομάδα που ολοκληρώθηκε στις 30 Απριλίου. Οι νέοι άνεργοι ήταν 498.000 από 527.000 που προέβλεπαν οι αναλυτές. Σημειώνεται ότι αυτή είναι η πιο χαμηλή μέτρηση από τις 14 Μαρτίου του 2020, όταν οι αιτήσεις ήταν 256.000. Υπενθυμίζεται ότι την Παρασκευή θα ανακοινωθούν τα στοιχεία απασχόλησης του Απριλίου στις ΗΠΑ, τα οποία αναμένονται με ιδιαίτερο ενδιαφέρον από τους επενδυτές.

Επέστρεψαν οι πωλητές στις ευρωπαϊκές αγορές παρά τα καλά μακροοικονομικά στοιχεία στην Ευρωζώνη. Ειδικότερα, άνοδο 2,7% σημείωσε ο τζίρος στο λιανικό εμπόριο της ευρωζώνης τον Μάρτιο σε σύγκριση με τον προηγούμενο μήνα, όπως δήλωσε η Eurostat την Πέμπτη. Σε ετήσια βάση αυξήθηκαν κατά 12%.

Σε ολόκληρη την Ευρωπαϊκή Ένωση, οι λιανικές πωλήσεις αυξήθηκαν 2,6% σε μηνιαία βάση. Παράλληλα, κατά 3% αυξήθηκαν οι παραγγελίες του τομέα μεταποίησης στη Γερμανία τον Μάρτιο σε σύγκριση με έναν μήνα πριν, σύμφωνα με την Ομοσπονδιακή Στατιστική Υπηρεσία.

Οι εγχώριες παραγγελίες κινήθηκαν ανοδικά κατά 4,9% ενώ από το εξωτερικό κατά 1,6% σε σύγκριση με τον Φεβρουάριο. Παράλληλα, οι νέες παραγγελίες από την ευρωζώνη ενισχύθηκαν 0,7%. Σε ετήσια βάση, οι νέες παραγγελίες ανέκαμψαν κατά 27,8% σε σύγκριση με τον Μάρτιο του 2020 όταν επιβλήθηκαν τα πρώτα lockdown λόγω πανδημίας κορωνοϊού.

Επιπλέον, στο πιο υψηλό των τελευταίων επτάμησιων ετών έφτασε η δραστηριότητα του τομέα υπηρεσιών στο Ηνωμένο Βασίλειο τον Απρίλιο, με τον δείκτη επιχειρηματικής δραστηριότητας PMI στις 61 μονάδες -υψηλότερα κατά 4,7 μονάδες σε σύγκριση με έναν μήνα πριν, σύμφωνα με την Chartered Institute of Purchasing & Supply και την IHS Markit.

Στο μεταξύ, σταθερά στο 0,1% διατήρησε η Τράπεζα της Αγγλίας τα επιτόκια κατά τη σημερινή της συνεδρίαση. Η κεντρική τράπεζα αποφάσισε επίσης να διατηρήσει αμετάβλητο το πρόγραμμα αγοράς στοιχείων ενεργητικού, στα 895 δις. στερλίνες, με ψήφους 8-1.

Στο εταιρικό μέτωπο καλύτερα των αναμενόμενων αποτελέσματα τριμήνου ανακοίνωσε η Payral καθώς τα προσαρμοσμένα κέρδη ανά μετοχή ανήλθαν στο 1,22 δολ. και τα έσοδα στα 6,03 δις. δολάρια ενώ οι αναλυτές προέβλεπαν κέρδη στο 1,01 δολ. και έσοδα στα 5,9 δις. δολάρια.

Οικονομικό Ημερολόγιο Ξένων Αγορών

Παρασκευή 7 Μαΐου 2021					
01:05	USD	Ομιλία μέλους FOMC Karlan			
09:00	EUR	Γερμανική Βιομηχανική Παραγωγή (μηνιαία) (Mar)	2,5%	2,3%	-1,9%
09:00	EUR	Γερμανικό Εμπορικό Ισοζύγιο (Mar)	14,3B	19,5B	18,9B
11:30	GBP	Δείκτης Διαχειριστή Προμηθειών Κατασκευών (Apr)		62,3	61,7
13:00	EUR	Ομιλία της Προέδρου της ΕΚΤ, Λαγκάρντ			
14:15	GBP	Ομιλία Broadbent, Μέλος Επιτροπής Νομισματικής Πολιτικής			
15:30	USD	Μέσες Ωριαίες Αποδοχές (Ετήσια) (ετήσια) (Apr)		-0,4%	4,2%
15:30	USD	Δείκτης Μέσων Ωριαίων Απολαβών (μηνιαία) (Apr)		0,1%	-0,1%
15:30	USD	Μη-Αγροτική Μισθοδοσία (Apr)		978K	916K
15:30	USD	Ρυθμός Συμμετοχής (Apr)			61,5%
15:30	USD	Ιδιωτικές Μη Αγροτικές Πληρωμές (Apr)		893K	780K
15:30	USD	Ποσοστό Ανεργίας (Apr)		5,8%	6,0%
20:00	USD	Baker Hughes Μετρητής Εξεδρών			343
20:00	USD	Η.Π.Α. - Συνολικός αριθμός εξεδρών γεώτρησης πετρελαίου και φυσικού αερίου Baker Hughes			438
22:30	GBP	CFTC Καθαρές κερδοσκοπικές θέσεις GBP			29,2K
22:30	USD	CFTC Καθαρές κερδοσκοπικές θέσεις Αργού Πετρελαίου			489,7K
22:30	USD	CFTC Καθαρές κερδοσκοπικές θέσεις Χρυσού			170,6K
22:30	USD	CFTC Nasdaq 100 - κερδοσκοπικές καθαρές θέσεις			-7,8K
22:30	USD	CFTC Καθαρές κερδοσκοπικές θέσεις S&P 500			2,3K
22:30	EUR	CFTC Καθαρές κερδοσκοπικές θέσεις EUR			81,0K

Γενικός Δείκτης Χ.Α.

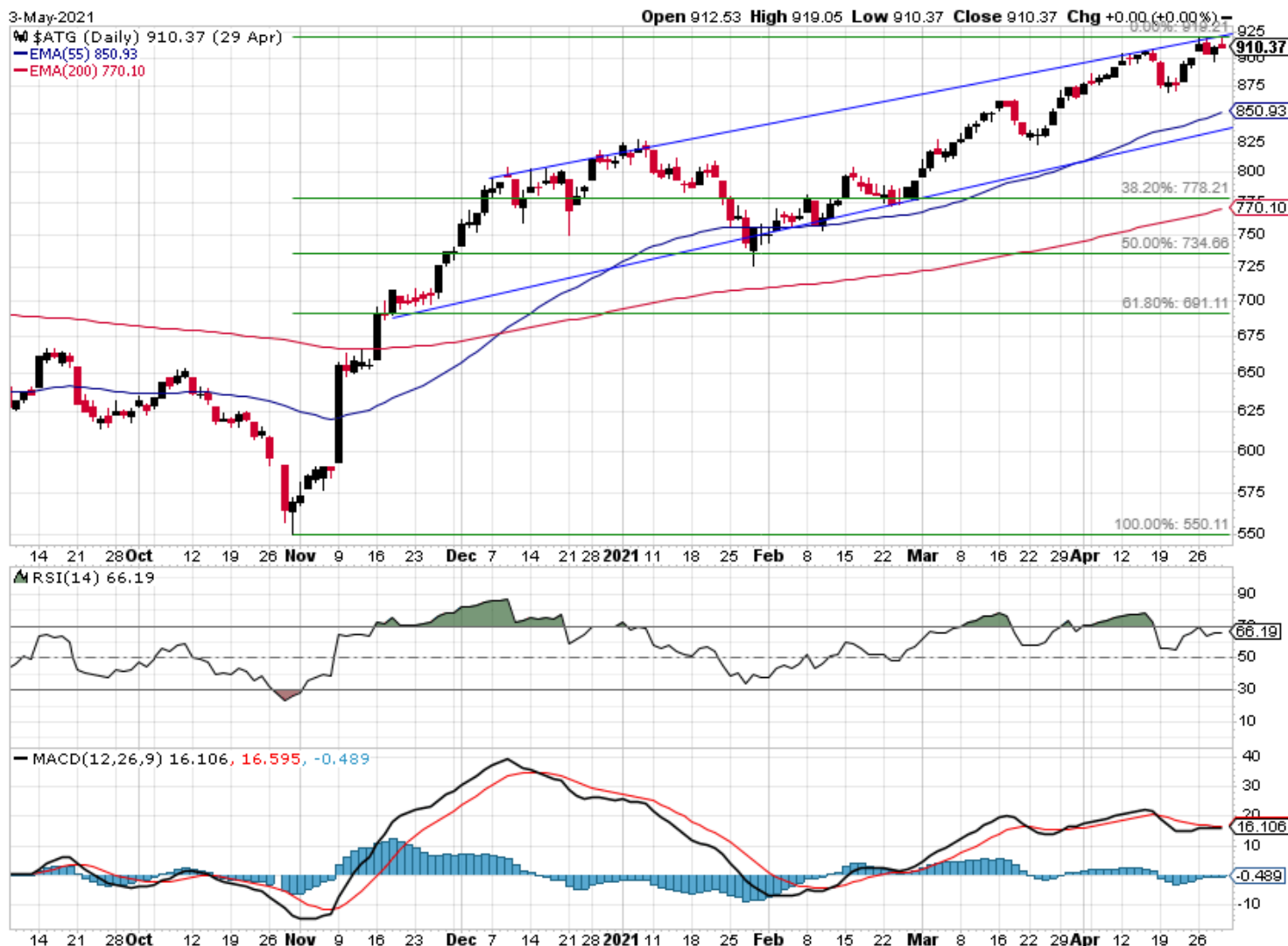

Ο ΓΔ έκλεισε και τη τελευταία εβδομάδα ανοδικά, επιτυγχάνοντας παράλληλα να διατηρηθεί πάνω από τις 895μ. Εφόσον οι διεθνείς αγορές συνεχίσουν να παρουσιάζουν θετική εικόνα τότε ο ΓΔ θα προσπαθήσει να διασπάσει το πρόσφατο υψηλό, δηλαδή τις 908μ. με μεσοπρόθεσμο πάντα στόχο τις 950-960μ. Η πιο σημαντική βραχυχρόνια στήριξη εντοπίζεται στις 868μ. Ο MACD διατηρεί το σήμα πώλησης.

Κρίσιμες ημερομηνίες για το 2021

- 21 Μαΐου 2021** Αξιολόγηση της πιστοληπτικής ικανότητας της Ελλάδος από την Moody's
- 16 Ιουλίου 2021** Αξιολόγηση της πιστοληπτικής ικανότητας της Ελλάδος από την Fitch
- 17 Σεπτεμβρίου 2021** Αξιολόγηση της πιστοληπτικής ικανότητας της Ελλάδος από την DBRS
- 22 Οκτωβρίου 2021** Αξιολόγηση της πιστοληπτικής ικανότητας της Ελλάδος από την S&P
- 19 Νοεμβρίου 2021** Αξιολόγηση της πιστοληπτικής ικανότητας της Ελλάδος από την Moody's

Οικονομικό Ημερολόγιο Εβδομάδας

Μερίσματα

Ημερομηνία	Τίτλος	Χρόνος αναφοράς
10/5/2021	Δείκτης Βιομηχανικής Παραγωγής	Μάρτιος 2021
10/5/2021	Εμπορευματικές Συναλλαγές της Ελλάδος	Μάρτιος 2021
12/5/2021	Δείκτης Τιμών Καταναλωτή	Απρίλιος 2021
12/5/2021	Εναρμονισμένος Δείκτης Τιμών Καταναλωτή	Απρίλιος 2021
12/5/2021	Έρευνα Οικοδομικής Δραστηριότητας	Φεβρουάριος 2021
13/5/2021	Έρευνα Εργατικού Δυναμικού (μηνιαίες εκτιμήσεις)	Φεβρουάριος 2021
14/5/2021	Δείκτες Τιμών Εισροών και Εκροών στη Γεωργία – Κτηνοτροφία	Μάρτιος 2021
14/5/2021	Δείκτης Τιμών Εισαγωγών στη Βιομηχανία	Μάρτιος 2021
14/5/2021	Κίνηση Μουσείων και Αρχαιολογικών Χώρων	Ιανουάριος 2021
14/5/2021	Χορήγηση Αδειών Κυκλοφορίας Οχημάτων	Απρίλιος 2021

Μ Ε Τ Ο Χ Η	Μ Ε Ρ - Α Π Ο Δ Ο Σ Η	Η Μ Ε Ρ . Α Π Ο Κ Ο Π Η Σ	Μ Ε Ρ Ι Σ Μ Α
Α Δ Μ Η Ε	3,29 %	8 / 2 4 / 2 0 2 0	0,09
Ε Ε Ε Κ	2,15 %	# N / A N / A	0,64
Ε Λ Λ	4,38 %	4 / 8 / 2 0 2 1	0,67
Ε Λ Π Ε	4,03 %	# N / A N / A	0,10
Ε Ν Τ Ε Ρ	3,48 %	1 2 / 4 / 2 0 2 0	0,30
Ε Υ Δ Α Π	4,42 %	6 / 3 0 / 2 0 2 0	0,38
Ε Υ Α Π Σ	5,50 %	7 / 9 / 2 0 2 0	0,27
Ε Λ Τ Ο Ν	2,45 %	7 / 2 7 / 2 0 2 0	0,04
Ε Υ Π Ι Κ	5,84 %	5 / 5 / 2 0 2 1	0,30
Ι Ν Τ Ε Ρ Κ Ο	5,14 %	7 / 2 / 2 0 2 0	0,36
Κ Α Ρ Ε Λ	3,07 %	6 / 2 9 / 2 0 2 0	9,40
Κ Ρ Ι - Κ Ρ Ι	2,36 %	8 / 2 0 / 2 0 2 0	0,18
Μ Ο Η	5,95 %	6 / 2 3 / 2 0 2 1	
Μ Π Ε Λ Α	4,37 %	1 2 / 3 / 2 0 2 0	0,38
Μ Υ Τ Ι Λ	2,35 %	# N / A N / A	0,36
Ο Λ Θ	4,18 %	7 / 6 / 2 0 2 0	1,17
Ο Π Α Π	2,43 %	# N / A N / A	0,70
Ο Τ Ε	3,93 %	# N / A N / A	0,68
Ο Τ Ο Ε Λ	3,32 %	4 / 7 / 2 0 2 1	0,23
Ο Λ Π	2,60 %	# N / A N / A	0,40
Ρ Ο Δ Ε Α	5,80 %	1 2 / 7 / 2 0 2 0	0,14
Τ Ε Ν Ε Ρ Γ Α	5,12 %	5 / 5 / 2 0 2 1	0,18
Π Λ Α Θ	2,13 %	1 2 / 1 7 / 2 0 2 0	0,06
Σ Α Ρ	1,90 %	5 / 1 1 / 2 0 2 0	0,17
Π Α Π	3,04 %	5 / 7 / 2 0 2 1	0,05

ΓΕΝΙΚΕΣ ΣΥΝΕΛΕΥΣΕΙΣ

Εταιρεία	Ημερομηνία	Εταιρεία	Ημερομηνία
ΠΑΠΟΥΤΣΑΝΗΣ ΑΒΕΕ	05/05/2021	ΕΤ. ΥΔΡΕΥΣΗΣ & ΑΠΟΧΕΤΕΥΣΗΣ ΘΕΣ/ΚΗΣ Α.Ε.	01/06/2021
INTERCONTINENTAL INTERNATIONAL Α.Ε.Ε.Α.Π	10/05/2021	ΜΥΛΟΙ ΛΟΥΛΗ Α.Ε.	01/06/2021
ΓΡ. ΣΑΡΑΝΤΗΣ Α.Β.Ε.Ε.	12/05/2021	ΑΛΦΑ ΑΣΤΙΚΑ ΑΚΙΝΗΤΑ Α.Ε.	01/06/2021
ΤΙΤΑΝ CEMENT INTERNATIONAL S.A.	13/05/2021	JUMBO ΑΝΩΝΥΜΗ ΕΜΠΟΡΙΚΗ ΕΤΑΙΡΙΑ	02/06/2021
ΓΕΝ. ΕΜΠΟΡΙΟΥ & ΒΙΟΜΗΧΑΝΙΑΣ	19/05/2021	ΜΥΤΙΛΗΝΑΙΟΣ Α.Ε	03/06/2021
ΠΛΑΣΤΙΚΑ ΘΡΑΚΗΣ ΕΤΑΙΡΙΑ ΣΥΜΜΕΤΟΧΩΝ Α.Ε.Ε.	21/05/2021	ΕΝΤΕΡΣΟΦΤ Α.Ε.	03/06/2021
ΠΕΤΡΟΣ ΠΕΤΡΟΠΟΥΛΟΣ Α.Ε.Β.Ε	24/05/2021	ΠΛΑΙΣΙΟ COMPUTERS Α.Ε.Β.Ε.	08/06/2021
ΕΛΒΑΛΧΑΛΚΟΡ	24/05/2021	ΤΕΡΝΑ ΕΝΕΡΓΕΙΑΚΗ Α.Β.Ε.Τ.Ε.	09/06/2021
ΣΙΔΜΑ ΜΕΤΑΛΛΟΥΡΓΙΚΗ ΑΕ	24/05/2021	ΟΤΕ Α.Ε.	09/06/2021
ΝΙΟHALCO SA/NV	25/05/2021	Ε.ΥΔ.Α.Π. Α.Ε.	11/06/2021
CENERGY HOLDINGS S.A.	25/05/2021	ΙΝΤΕΡΛΑΪΦ Α.Α.Ε.Γ.Α.	16/06/2021
Π.Γ. ΝΙΚΑΣ Α.Β.Ε.Ε	25/05/2021	ΜΟΤΟΡ ΟΪΛ (ΕΛΛΑΣ) ΔΙΥΛΙΣΤΗΡΙΑ ΚΟΡΙΝΘΟΥ ΑΕ	16/06/2021
ΕΛΤΟΝ ΔΙΕΘΝΟΥΣ ΕΜΠΟΡΙΟΥ ΑΕΒΕ	26/05/2021		
INFORM Π. ΛΥΚΟΣ Α.Ε. ΣΥΜΜΕΤΟΧΩΝ	26/05/2021		
MERMEREN KOMBINAT A.D. PRILEP	28/05/2021		
ΕΛΛΗΝΙΚΑ ΧΡΗΜ.- ΧΡΗΜ. ΑΘΗΝΩΝ ΑΝ.ΕΤΑΙΡΕΙΑ ΣΥΜ.	31/05/2021		

ΕΤΑΙΡΙΚΗ ΔΙΑΦΘΩΡΩΣΗ

Αγορά εσωτερικού

Αναστάσιος Σταματόπουλος,
Ιωάννης Βλαχάκης,
Δημήτριος Τζάνας,
Εμμανουήλ Στάικος,
Νεκτάριος Ιωάννου,
Αλεξάνδρα Βοϊλή

Διεθνείς αγορές

Παναγιώτης Δουκέλης,
Δημήτριος Μούρκας
Ιωάννης Βλαχάκης

Θεσμικοί επενδυτές

Αναστάσιος Σταματόπουλος,
Εμμανουήλ Στάικος,
Γεώργιος Καψουλάκης

Εξυπηρέτηση πελατείας

Ελένη Γιαννακοπούλου

Παράγωγα

Νικόλαος Αλευρομάγειρας,
Νικόλαος Γιαννόπουλος

Σημαντικές Γνωστοποιήσεις

Πιστοποίηση Αναλυτών

Η Κύκλος Χρηματοπιστηριακή Α.Ε.Π.Ε.Υ. βεβαιώνει ότι οι απόψεις σχετικά με εταιρίες και μετοχές που εμπεριέχονται στο παρόν σημείωμα αντικατοπτρίζουν αποκλειστικά και μόνο προσωπικές απόψεις των αναλυτών και ότι κανένα τμήμα της χρηματικής τους αποζημίωσης δεν συνδέεται και ούτε πρόκειται να συνδεθεί άμεσα ή έμμεσα με τις συγκεκριμένες συστάσεις ή απόψεις τους. Η χρηματική αποζημίωσή τους, επίσης, δεν σχετίζεται με καμία υπηρεσία επενδυτικής τραπεζικής που έχει τυχόν παρασχεθεί από την Κύκλος Χρηματοπιστηριακή Α.Ε.Π.Ε.Υ.

Γνωστοποιήσεις για την εταιρία

Η Κύκλος Χρηματοπιστηριακή Α.Ε.Π.Ε.Υ. και οι εργαζόμενοι της ενδέχεται να προβαίνουν σε κάθε είδους νόμιμες συναλλαγές επί μετοχών των αναφερομένων εταιριών για ίδιο λογαριασμό ή για λογαριασμό τρίτων ή και να παρέχουν τις υπηρεσίες τους στους εκδότες των μετοχών αυτών. Συνεπώς, οι επενδυτές θα πρέπει να λαμβάνουν υπόψη τους ότι είναι πιθανόν να υπάρχει σύγκρουση συμφερόντων η οποία θα μπορούσε να επηρεάσει την αντικειμενικότητα της ανάλυσης. Η Κύκλος Χρηματοπιστηριακή Α.Ε.Π.Ε.Υ. δεν αναλαμβάνει ευθύνη για επενδυτικές αποφάσεις βασισμένες στα κείμενα ή τις αξιολογήσεις του παρόντος.

Σημαντικές Γνωστοποιήσεις

Το περιεχόμενο των παραπάνω αναλύσεων, απόψεων, εκτιμήσεων, κρίσεων δεν έχει αποσταλεί στις αναφερόμενες εταιρίες και εκφράζει την άποψη του αναλυτή κατά την ημερομηνία σύνταξης της ανάλυσης / πρωινής ενημέρωσης / εβδομαδιαίας στρατηγικής και υπόκεινται σε αλλαγές χωρίς προηγούμενη προειδοποίηση. Η ανανέωση των αναλύσεων των επιμέρους αναφερόμενων εταιριών γίνεται σε μη προκαθορισμένες ημερομηνίες αναλόγως με τις εταιρικές ανακοινώσεις και τις εξελίξεις που αφορούν τον κλάδο ή την αγορά και που ενδέχεται να έχουν σημαντική επίδραση στις απόψεις ή συστάσεις που αναφέρονται στο παρόν σημείωμα. Η ανάλυση / πρωινή ενημέρωση / εβδομαδιαία στρατηγική εκπονήθηκε από το τμήμα ανάλυσης με απόλυτη εχεμύθεια και εμπιστευτικότητα χωρίς τη συμμετοχή στελεχών εκτός του τμήματος αυτού και δημοσιοποιήθηκε μετά την ολοκλήρωσή της ταυτοχρόνως στο κοινό και τα στελέχη της εταιρίας.

Δήλωση Αποποίησης

Το παρόν δεν αποτελεί προτροπή για την αγορά, πώληση ή/και διακράτηση αξιών και αποσκοπεί στην ενημέρωση των επενδυτών. Δεν επιτρέπεται να αναπαραχθεί, αποθηκευτεί σε σύστημα από το οποίο μπορεί να ανακτηθεί, ή να διαβιβαστεί περαιτέρω, σε οποιαδήποτε μορφή ή με οποιοδήποτε μέσο, ηλεκτρονικό, μηχανικό, φωτοτυπικό, μαγνητοφωνικό ή άλλο, εν όλω ή εν μέρει, σε κανένα πρόσωπο, για οποιοδήποτε λόγο ή/και σκοπό χωρίς την προηγούμενη έγγραφη άδεια της ΚΥΚΛΟΣ ΑΧΕΠΕΥ. Το παραπάνω έγγραφο δημιουργήθηκε από το Τμήμα Ανάλυσης, τηλ. 210-3364300, fax. 210-3239122, e-mail: analysis@cyclos.gr.

(Πηγή ειδήσεων : "www.euro2day.gr", "www.ase.gr", "www.insider.gr", "www.naftemporiki.gr", "www.liberal.gr", "www.capital.gr" "www.tovima.gr" "www.kathimerini.gr", "www.newmoney.gr", "www.bankingnews.gr", "www.mononews.gr", "www.protothema.gr", "reporter.gr", "amna.gr")