

Δείκτες	Κλείσιμο	%Ημ.	%ΥΤΔ
Γενικός	909,16	0,56%	12,4%
FTSE/ASE LARGE CAP	2.193,71	0,79%	13,4%
FTSE/ASE MID CAP	1.497,86	0,15%	35,3%
FTSE/ASE 80	151,12	0,00%	0,0%
Τράπεζες	570,62	1,32%	9,9%
Τηλεπικοινωνίες	4.566,34	-1,05%	25,3%
Κατασκευές-Υλικά	3.246,71	0,43%	17,6%
Πετρέλαιο & Αέριο	3.333,36	1,16%	12,4%
Κοινής Ωφελείας	5.248,16	-0,29%	14,0%
Τροφίμων & Ποτών	10.932,84	1,12%	10,6%

#### Σχόλιο Ημέρας

Άνοδος κατά 0,56% κατέγραψε ο Γενικός Δείκτης του Χ.Α. στη χθεσινή συνεδρίαση κλείνοντας στις 909,16 μονάδες. Παράλληλα, η αξία των συναλλαγών διαμορφώθηκε στα 52,8 εκ. ευρώ. Οι αγοραστές πέτυχαν να έχουν αδιάλειπτη υπεροπλία με οδηγό τον τραπεζικό κλάδο και μερικές ακόμη δεικτοβαρείς μετοχές. Παρά τη ενδοσυνεδριακή μεταβλητότητα, ο Γ.Δ. κατέγραψε στο φινάλε την ψηλότερη επίδοσή της, χωρίς ωστόσο να ξεπερνιούνται οι παθογένειες που κρατούν τις συναλλαγές χαμηλά. Την ίδια ώρα, οι αποδόσεις των 10ετών τίτλων διαμορφώνονταν στο 0,786%. Έτσι, ο τραπεζικός δείκτης (+1,32%) κατέγραψε κέρδη με την Alpha Bank (+2,08%) να υπεραποδίδει αλλά την Πειραιώς (-0,64%) να διαφοροποιείται. Κέρδη ακόμη κατέγραψε ο ΟΠΑΠ (+2,85%) που ανήγγειλε τη σταθερά γενναιόδωρη μερισματική πολιτική, τα ΕΛΠΕ (+0,68%), η Motor Oil (+1,36%), ο Ελλάκτωρ (+0,79%), το Jumbo (+0,98%), ο ΟΛΘ (+0,75%), ο Τιτάν (+0,76%) αλλά και η Intralot (+4,03%) με τη Byte (+6,36%). Στον αντίποδα, απώλειες κατέγραψε η ΔΕΗ (-0,39%), ο ΟΤΕ (-1,07%), η ΕΥΔΑΠ (-1,16%) και η ΕΛΧΑ (-0,73%) παρά τα θετικά αποτελέσματα. Απολογιστικά, 63 μετοχές κατέγραψαν κέρδη έναντι 44 εκείνων που υποχώρησαν. Με τριπλό κλείσιμο ΣΜΕ Σεπτεμβρίου και rebalancing λόγω της εισόδου της Πειραιώς στους δείκτες FTSE All World και FTSE Global Emerging Europe Mid Cap και των μετοχών της Epsilon Net και Entersoft σε άλλους δείκτες μικρής κεφαλαιοποίησης με διαγραφές των ΚΡΙ -ΚΡΙ, Απικής, MIG και Πλαστικών Θράκης κλείνει η εβδομάδα προοιζώντας για συνεδρίαση με αυξημένο τζίρο και μεταβλητότητα. Αργά το βράδυ αναμένεται η ετυμηγορία της DBRS για το ελληνικό αξιόχρεο.

Στατιστικά	Ανοδικές	Καθοδικές	Σταθερές
Μετοχές	77	51	18

Στατιστικά	16/09/21	15/09/21
Αξία Συναλλαγών (€ σε εκατ.)	47	40
Μεταβολή Αξίας Συναλλαγών		17%
Κεφαλαιοποίηση (€ σε δισ.)	63,6	63,3
Κεφαλαιοποίηση/ΑΕΠ 2016		36%

Παράγωγα	ASE	ADEX	% Premium (Discount)
FTSE-20			
Σεπτέμβριος 2021	2.193,71	2.190,00	-0,17
Οκτώβριος 2021	2.193,71	2.181,25	-0,57
Νοέμβριος 2021	2.193,71	2.187,75	-0,27

#### Επιχειρηματικά Νέα

**Η ζήτηση έριξε την απόδοση για το ομόλογο της Alpha.** Προσφορές άνω του 1 δισ. ευρώ συγκεντρώθηκαν στο βιβλίο προσφορών για την έκδοση ύψους €500 εκατ. Υποχωρεί στο 2,625% η απόδοση του τίτλου.

**Ελλάκτωρ: Νέο εταιρικό ομόλογο 200 εκατ. ευρώ εντός του 2021.**Κλιμακώνεται η αναδιάρθρωση χρηματοοικονομικού κόστους.

**Οι δαπάνες του Κρατικού Προϋπολογισμού για την περίοδο του Ιανουαρίου-Αυγούστου 2021 ανήλθαν στα 45.205 εκατ. ευρώ** και παρουσιάζονται μειωμένες κατά 514 εκατ. ευρώ ή 1,1% έναντι του στόχου. Τα συνολικά έσοδα του κρατικού προϋπολογισμού ανήλθαν σε 37.506 εκατ. ευρώ, αυξημένα κατά 2.361 εκατ. ευρώ ή 6,7% έναντι του στόχου. Το πρωτογενές αποτέλεσμα διαμορφώθηκε σε έλλειμμα ύψους 6.385 εκατ. ευρώ, έναντι στόχου για πρωτογενές έλλειμμα 9.405 εκατ. ευρώ (προκαταβολή από το Ταμείο Ανάκαμψης 2,3 δισ. ευρώ καθώς και η καθυστερημένη είσπραξη 644 εκατ. ευρώ από τα ANFAs).

**Byte Computer: Ο ενοποιημένος κύκλος εργασιών κατά το πρώτο εξάμηνο της τρέχουσας χρήσης ανήλθε σε €18.888 χιλ.** έναντι 14.404 χιλ. την αντίστοιχη περίοδο του 2020 (+ 31,1%). Τα κέρδη προ φόρων του Ομίλου της Byte υπερδιπλασιάστηκαν και διαμορφώθηκαν στο ύψος των €1.756 χιλ. από €728 χιλ. ενώ τα κέρδη μετά από φόρους ανήλθαν σε €1.164 χιλ. από €690 χιλ. την 30/06/2020 (+68,7%).

**Οι πωλήσεις του Ομίλου Jumbo κατά το πρώτο εξάμηνο του έτους (Ιανουάριος-Ιούνιος 2021), διαμορφώθηκαν σε 313,78 εκατ. ευρώ (+12,54%).** Τα Καθαρά Ενοποιημένα Κέρδη μετά από φόρους να διαμορφωθούν σε 67,18 εκατ. ευρώ έναντι των 49,81 εκατ. ευρώ (+34,88%). Τα χρηματικά διαθέσιμα στα 755,45 εκατ. ευρώ. Στον «πάγο» νέα καταστήματα, δεκαπλάσιο το κόστος μεταφοράς, διψήφια άνοδος σε κόστος πρώτων υλών και ενέργειας.

Μεγαλύτερη Άνοδος	Μετοχή	Κλείσιμο	%Δ
INTRALOT ΑΕ (ΚΟ)		0,59	6,36
ATTICA GROUP ΚΟ		1,13	4,65
BYTE COMPUTER ΑΕ (ΚΟ)		2,84	4,03
ΟΠΑΠ ΑΕ (ΚΟ)		13,70	2,85
ΕΘΝΙΚΗ (ΚΟ)		2,59	2,78

Μεγαλύτερη Πτώση	Μετοχή	Κλείσιμο	%Δ
ATTICA BANK (ΚΟ)		0,08	-18,20
ΕΒΡΟΦΑΡΜΑ (ΚΟ)		1,06	-6,19
ΚΑΡΑΜΟΛΕΓΚΟΣ ΑΕ		3,08	-3,75
ΕΛΛΑΔΟΣ (ΚΟ)		17,14	-3,16
ΔΟΜΙΚΗ ΚΡΗΤΗΣ ΑΕ (ΚΟ)		0,83	-1,90

Υψηλ. Όγκος Συν/γών	Μετοχή	Τεμάχια	%Δ
ΠΕΙΡΑΙΩΣ FIN.HOLD.(ΚΟ)		1.695.041	-0,64
ALPHA ΥΠΗΡ. & ΣΥΜ. (ΚΟ)		2.918.354	2,08
EUROBANK HOLDINGS (ΚΟ)		3.656.983	0,36
MARFIN INVESTMENT GROUP		660.289	-0,91
INTRALOT ΑΕ (ΚΟ)		747.325	6,36

Υψηλ. Αξία Συν/γών	Μετοχή	Ευρώ	%Δ
ΠΕΙΡΑΙΩΣ FIN.HOLD.(ΚΟ)		2.391.703	-0,64
ALPHA ΥΠΗΡ. & ΣΥΜ. (ΚΟ)		3.343.704	2,08
ΟΤΕ(ΚΟ)		4.092.838	-1,07
EUROBANK HOLDINGS (ΚΟ)		3.091.248	0,36
JUMBO Α.Ε.Ε.(ΚΟ)		3.694.686	0,98

ΔΙΕΘΝΕΙΣ ΔΕΙΚΤΕΣ	ΤΙΜΗ	ΜΕΤΑΒΟΛΗ	%ΥΤΔ
<b>ΑΜΕΡΙΚΗ</b>			
MSCI WORLD	3122,57	-0,16%	16,08%
MSCI EMERGING	1276,78	-0,89%	-1,12%
S&P 500	4473,75	-0,15%	19,11%
DOW JONES	34751,32	-0,18%	13,54%
NASDAQ 100	15181,92	0,14%	17,80%
BRAZIL IBOVESPA	113794,30	-1,10%	-4,39%
<b>ΕΥΡΩΠΗ</b>			
EURO STOXX 50	4169,87	0,58%	17,37%
STOXX 600	465,95	0,44%	16,77%
DAX 30	15651,75	0,23%	14,09%
FTSE 100	7027,48	0,16%	8,78%
CAC 40	6622,59	0,59%	19,30%
IBEX 35	8733,70	1,14%	8,17%
SWISS MARKET SMI	12028,44	0,36%	12,38%
RUSSIAN RTSI \$	1755,64	-0,62%	26,54%
TURKEY BIST 100	1418,03	-0,42%	-3,97%
<b>ΑΣΙΑ</b>			
NIKKEI 225	30502,05	-0,62%	11,14%
HANG SENG	24729,35	-1,45%	-9,19%
SHANGHAI COMP.	3594,178	-1,34%	3,49%
<b>ΜΕΤΑΒΛΗΤΟΤΗΤΑ</b>			
CBOE VIX	18,69	2,81%	-17,85%
VSTOXX	21,65	-0,20%	-7,35%
<b>ΕΜΠΟΡΕΥΜΑΤΑ (ΣΜΕ)</b>			
CRUDE OIL (WTI)	72,42	0,26%	49,26%
BRENT OIL	75,51	0,21%	45,77%
GOLD	1760,00	1,98%	-7,13%
ALUMINIUM	2879,50	-1,68%	45,47%
COPPER	429,95	-1,92%	22,18%
Baltic Dry Index	4215,00	-0,43%	208,57%

ΟΜΟΛΟΓΑ	ΑΠΟΔΟΣΗ	
<b>ΗΠΑ</b>		
US 10 Year	1,34%	
<b>ΗΝ. ΒΑΣΙΛΕΙΟ</b>		
UK 10 Year	0,82%	
<b>ΕΥΡΩΠΗ</b>		
EU 10 Year	-0,30%	
<b>ΙΑΠΩΝΙΑ</b>		
JP 10 Year	0,05%	

ΕΛΛΗΝΙΚΑ ΚΡΑΤΙΚΑ ΟΜΟΛΟΓΑ		
GR 10 Year	0,77%	
GR 15 Year	0,89%	
GR 20 Year	1,12%	

ΕΛΛΗΝΙΚΑ ΕΤΑΙΡΙΚΑ ΟΜΟΛΟΓΑ		ΛΗΞΗ
TERNA ENERGY	2,59%	22/10/2026
ΕΛΠΕ	2,01%	04/10/2024
HOUSEMARKET	4,24%	04/10/2021
ΟΤΕ	0,15%	24/09/2026
ΜΥΤΙΑ	1,42%	01/12/2024
TITAN	1,11%	16/11/2024
MOTOR OIL		01/04/2022

ΣΥΝΑΛΛΑΓΜΑ	ΤΙΜΗ	% ΥΤΔ
EUR/USD	1,1770	-3,65
EUR/GBP	0,8530	4,78
EUR/CHF	1,0908	-0,88
EUR/JPY	129,3300	-2,44
USD/CNH	6,4494	0,83

## ΔΙΕΘΝΕΙΣ ΑΓΟΡΕΣ

### Αγορά Μετοχών

Στη Wall Street, ο Dow Jones κινήθηκε χαμηλότερα 0,18% ή 63 μονάδες στις 34.751, ο S&P 500 σημείωσε πτώση 0,15% στις 4.473 μονάδες ενώ ο Nasdaq ενισχύθηκε 0,13% στις 15.181 μονάδες.

Ο ευρωπαϊκός δείκτης Stoxx 600 ενισχύθηκε 0,44% στις 465 μονάδες, ο FTSE 100 στο Λονδίνο σημείωσε άνοδο 0,16% στις 7.027 μονάδες, ο DAX 30 κινήθηκε υψηλότερα 0,29% στις 15.651 μονάδες και ο CAC 40 στο Παρίσι κατέγραψε κέρδη 0,59% στις 6.622 μονάδες.

### Οικονομικά στοιχεία - Διεθνείς εξελίξεις

Επιφυλακτική στάση τήρησαν οι επενδυτές στη Wall Street παρά την αναπάντεχη άνοδο στις λιανικές πωλήσεις στις ΗΠΑ.

Ειδικότερα, οι λιανικές πωλήσεις ενισχύθηκαν 0,7%, μετά από πτώση 1,1% τον Ιούλιο ενώ οι αναλυτές προέβλεπαν απώλειες 0,7%.

Εξαιρουμένου του τομέα των αυτοκινήτων, οι πωλήσεις ενισχύθηκαν 1,8%, αρκετά πάνω από την πρόβλεψη για άνοδο κατά 0,1%.

Στο μεταξύ, ο αριθμός των Αμερικανών που υπέβαλαν αίτημα για επίδομα ανεργίας αυξήθηκε περισσότερο από όσο ανέμεναν οι αναλυτές την εβδομάδα που έληξε στις 11 Σεπτεμβρίου.

Συγκεκριμένα, οι νέες αιτήσεις για επίδομα ανεργίας ενισχύθηκαν κατά 20.000 στις 332.000. Οι αναλυτές προέβλεπαν άνοδο στις 322.000.

Μετά από επτά διαδοχικούς μήνες ανόδου για τον S&P 500 και κέρδη σχεδόν 20%, οι αναλυτές αναμένουν μικρότερους όγκους συναλλαγών και μικρότερες επιστροφές κερδών μέχρι το τέλος τους έτους. Η ιστορία έχει δείξει ότι ο Σεπτέμβριος είναι ένας αρνητικός μήνας για τις μετοχές. Σημειώνεται ότι από το 1945, ο S&P χάνει κατά μέσο όρο 0,56%.

Στην αγορά εμπορευμάτων, η τιμή του πετρελαίου WTI παρέμεινε αμετάβλητη στα 72,61 δολάρια ανά βαρέλι και η τιμή του χρυσού σημείωσε πτώση 2,1% στα 1.756 δολ./oz.

Στην αγορά ομολόγων, η απόδοση του αμερικανικού 10ετούς ενισχύθηκε κατά τρεις μονάδες βάσης στο 1,33% και στην αγορά συναλλάγματος το δολάριο κινήθηκε υψηλότερα 0,5% έναντι του ευρώ στο 1,1756 δολ

## Οικονομικό Ημερολόγιο Ξένων Αγορών

Παρασκευή 17 Σεπτεμβρίου 2021					
09:00	GBP	Βασικές Πωλήσεις Λιανικής (μηνιαία) (Aug)	-1,2%	0,8%	-3,2%
09:00	GBP	Βασικές Πωλήσεις Λιανικής (ετήσια) (Aug)	-0,9%	2,5%	0,9%
09:00	GBP	Λιανικές Πωλήσεις (μηνιαία) (Aug)	-0,9%	0,5%	-2,8%
09:00	GBP	Λιανικές Πωλήσεις (ετήσια) (Aug)	0,0%	2,7%	1,9%
11:10	EUR	Ομιλία του Maudeger της γερμανικής Buba			
12:00	EUR	Βασικός Δείκτης Τιμών Καταναλωτή (ετήσια) (Aug)		1,6%	0,7%
12:00	EUR	Δείκτης Τιμών Καταναλωτή (μηνιαία) (Aug)		0,4%	-0,1%
12:00	EUR	Δείκτης Τιμών Καταναλωτή (ετήσια) (Aug)		3,0%	2,2%
17:00	USD	Προσδοκία Διστήματος Καταναλωτών Μίσιγκαν, τελικό (Sep)			65,1
17:00	USD	Δείκτης Συναισθημάτων Καταναλωτή Michigan (Sep)		72,0	70,3
20:00	USD	Baker Hughes Μετρητής Εξεδρών			394
20:00	USD	Η.Π.Α. - Συνολικός αριθμός εξεδρών γεώτρησης πετρελαίου και φυσικού αερίου Baker Hughes			497
22:30	GBP	CFTC Καθαρές κερδοσκοπικές θέσεις GBP			-24,5K
22:30	USD	CFTC Καθαρές κερδοσκοπικές θέσεις Αργού Πετρελαίου			349,2K
22:30	USD	CFTC Καθαρές κερδοσκοπικές θέσεις Χρυσού			206,0K
22:30	USD	CFTC Nasdaq 100 - κερδοσκοπικές καθαρές θέσεις			5,0K
22:30	USD	CFTC Καθαρές κερδοσκοπικές θέσεις S&P 500			-28,4K
22:30	JPY	CFTC Καθαρές κερδοσκοπικές θέσεις JPY			-62,3K
22:30	EUR	CFTC Καθαρές κερδοσκοπικές θέσεις EUR			26,3K

Γενικός Δείκτης Χ.Α.

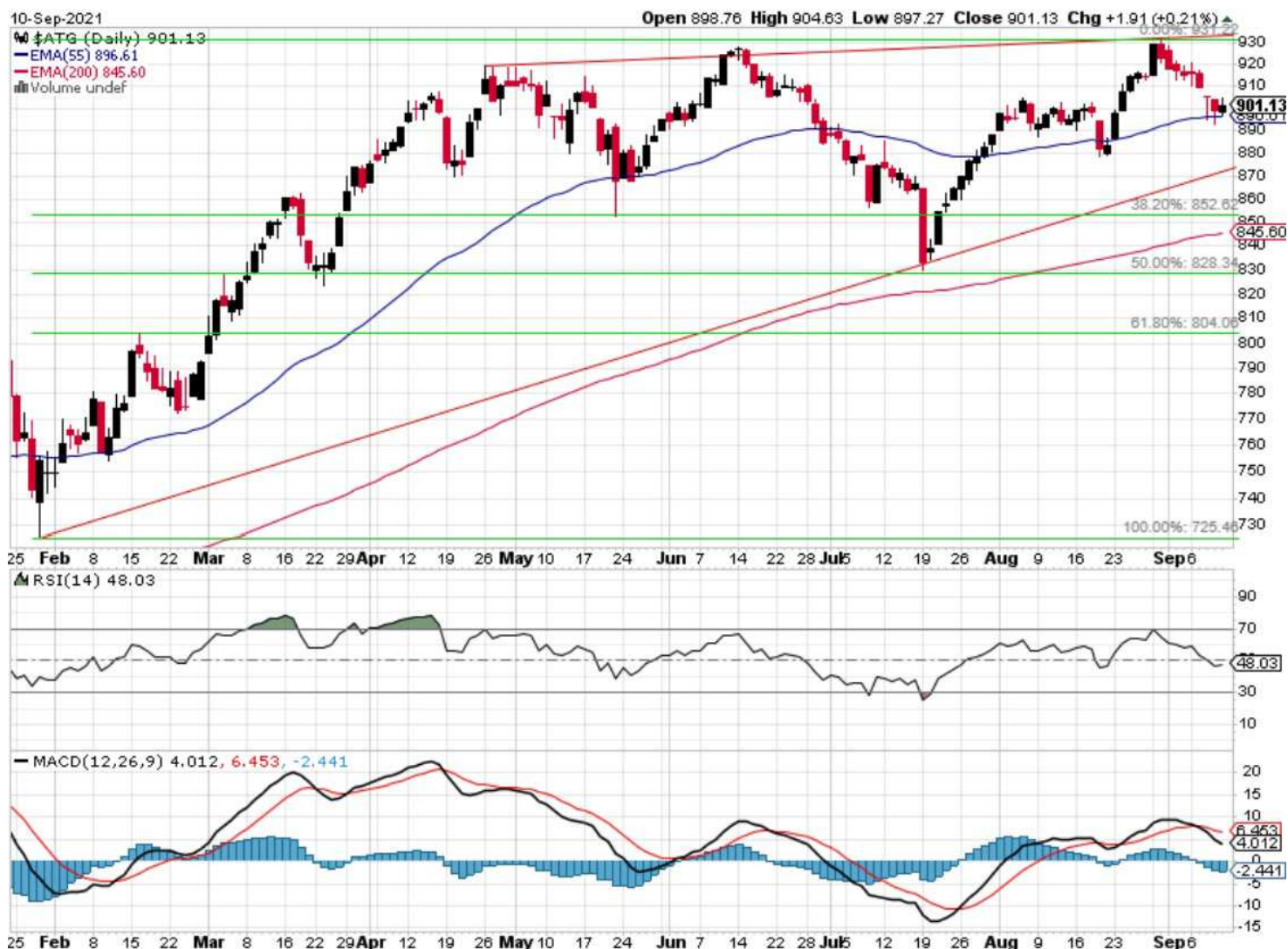

Η αγορά διέσπασε για άλλη μία φορά φέτος τις 900μ πετυχαίνοντας παράλληλα να βρεθεί στον αρχικό μας στόχο, δηλαδή τις 931μ. Εφόσον το κλίμα των διεθνών αγορών παραμείνει θετικό ο ΓΔ στοχεύει τον επόμενο στόχο μας, δηλαδή τις 950μ. Η πιο σημαντική βραχυχρόνια στήριξη εντοπίζεται στις 878μ. με τις 852μ να ακολουθούν. Ο MACD διατηρεί το σήμα πώλησης.

**Κρίσιμες ημερομηνίες για το 2021**

**17 Σεπτεμβρίου 2021** Αξιολόγηση της πιστοληπτικής ικανότητας της Ελλάδος από την DBRS

**22 Οκτωβρίου 2021** Αξιολόγηση της πιστοληπτικής ικανότητας της Ελλάδος από την S&P

**19 Νοεμβρίου 2021** Αξιολόγηση της πιστοληπτικής ικανότητας της Ελλάδος από την Moody's

Οικονομικό Ημερολόγιο Εβδομάδας

Μερίσματα

Ημερομηνία	Τίτλος	Χρόνος αναφοράς
17/9/2021	Εξέλιξη Κύκλου Εργασιών Επιχειρήσεων Παροχής Καταλύματος και Υπηρεσιών Εστίασης	Ιούλιος 2021
20/9/2021	Δείκτης Κύκλου Εργασιών στη Βιομηχανία	Ιούλιος 2021
21/9/2021	Δείκτης Μισθολογικού Κόστους	Β' τρίμηνο 2021
21/9/2021	Κενές Θέσεις Εργασίας	Β' τρίμηνο 2021
22/9/2021	Δύναμη του Ελληνικού Εμπορικού Στόλου	Ιούλιος 2021
22/9/2021	Εξέλιξη Κύκλου Εργασιών Επιχειρήσεων Λιανικού Εμπορίου	Ιούλιος 2021
22/9/2021	Μεταφορές Φυσικού Αερίου μέσω Αγωγών	2020
23/9/2021	Έρευνα Διάρθρωσης Επιχειρήσεων	2019
23/9/2021	Έρευνα Θαλάσσιας Αλιείας με Μηχανοκίνητα Σκάφη	2020
24/9/2021	Δείκτης Τιμών Υλικών Κατασκευής Νέων Κτηρίων Κατοικιών	Αύγουστος 2021

Μ Ε Τ Ο Χ Η	Μ Ε Ρ - Α Π Ο Δ Ο Σ Η	Η Μ Ε Ρ . Δ Π Ο Κ Ο Π Η Σ	Μ Ε Ρ Ι Σ Μ Α
Α Δ Μ Η Ε	4,09 %	06/09/2021	0,10
Ε Ε Ε Κ	2,19 %	08/07/2021	0,64
Ε Λ Λ	3,92 %	08/04/2021	0,67
Ε Λ Π Ε	1,69 %	05/07/2021	0,10
Ε Ν Τ Ε Ρ	4,09 %	23/06/2021	0,30
Ε Υ Δ Α Π	6,11 %	13/09/2021	0,23
Ε Υ Α Π Σ	4,80 %	28/06/2021	0,22
Ε Λ Τ Ο Ν	4,15 %	28/06/2021	0,08
Ε Υ Π Ι Κ	5,93 %	05/05/2021	0,30
Ι Ν Τ Ε Ρ Κ Ο	5,17 %	09/06/2021	0,37
Κ Α Ρ Ε Λ	3,36 %	05/07/2021	9,40
Κ Ρ Ι - Κ Ρ Ι	2,39 %	12/08/2021	0,20
Μ Ο Η		23/06/2021	
Μ Π Ε Λ Α	6,37 %	20/07/2021	0,47
Μ Υ Τ Ι Λ	2,40 %	24/06/2021	0,38
Ο Λ Θ	5,32 %	30/06/2021	1,42
Ο Π Α Π	4,01 %	13/07/2021	0,70
Ο Τ Ε	4,22 %	25/06/2021	0,69
Ο Τ Ο Ε Λ	2,99 %	07/04/2021	0,23
Ο Λ Π	2,09 %	26/07/2021	0,40
Ρ Ο Δ Ε Α	4,54 %	10/06/2021	0,21
Τ Ε Ν Ε Ρ Γ Α	2,85 %	05/07/2021	0,17
Π Λ Α Θ	2,79 %	26/05/2021	0,16
Σ Α Ρ	2,52 %	25/05/2021	0,22
Π Α Π	2,22 %	07/05/2021	0,05

ΓΕΝΙΚΕΣ ΣΥΝΕΛΕΥΣΕΙΣ

Εταιρεία	Ημερομηνία	Εταιρεία	Ημερομηνία
FOLLI-FOLLIE A.E.B.T.E.	05/10/2021		
ΑΓΡΟΤΙΚΟΣ ΟΙΚΟΣ ΣΠΥΡΟΥ Α.Ε.Β.Ε.	08/10/2021		

## ΕΤΑΙΡΙΚΗ ΔΙΑΦΘΩΡΩΣΗ

### Αγορά εσωτερικού

Αναστάσιος Σταματόπουλος,  
Ιωάννης Βλαχάκης,  
Δημήτριος Τζάνας,  
Εμμανουήλ Στάικος,  
Μιχαήλ Πλυτάς,  
Νεκτάριος Ιωάννου,  
Αλεξάνδρα Βοϊλή

### Διεθνείς αγορές

Παναγιώτης Δουκέλης,  
Δημήτριος Μούρκας  
Ιωάννης Βλαχάκης

### Θεσμικοί επενδυτές

Αναστάσιος Σταματόπουλος,  
Εμμανουήλ Στάικος,  
Γεώργιος Καφουλάκης

### Εξυπηρέτηση πελατείας

Καλλιόπη Νικολουδάκη,  
Δήμητρα Παναγοπούλου

### Παράγωγα

Νικόλαος Αλευρομάγειρας,

## Σημαντικές Γνωστοποιήσεις

### Πιστοποίηση Αναλυτών

Η Κύκλος Χρηματιστηριακή Α.Ε.Π.Ε.Υ. βεβαιώνει ότι οι απόψεις σχετικά με εταιρίες και μετοχές που εμπεριέχονται στο παρόν σημείωμα αντικατοπτρίζουν αποκλειστικά και μόνο προσωπικές απόψεις των αναλυτών και ότι κανένα τμήμα της χρηματικής τους αποζημίωσης δεν συνδέεται και ούτε πρόκειται να συνδεθεί άμεσα ή έμμεσα με τις συγκεκριμένες συστάσεις ή απόψεις τους. Η χρηματική αποζημίωσή τους, επίσης, δεν σχετίζεται με καμία υπηρεσία επενδυτικής τραπεζικής που έχει τυχόν παρασχεθεί από την Κύκλος Χρηματιστηριακή Α.Ε.Π.Ε.Υ.

### Γνωστοποιήσεις για την εταιρία

Η Κύκλος Χρηματιστηριακή Α.Ε.Π.Ε.Υ. και οι εργαζόμενοι της ενδέχεται να προβαίνουν σε κάθε είδους νόμιμες συναλλαγές επί μετοχών των αναφερομένων εταιριών για ίδιο λογαριασμό ή για λογαριασμό τρίτων ή και να παρέχουν τις υπηρεσίες τους στους εκδότες των μετοχών αυτών. Συνεπώς, οι επενδυτές θα πρέπει να λαμβάνουν υπόψη τους ότι είναι πιθανόν να υπάρχει σύγκρουση συμφερόντων η οποία θα μπορούσε να επηρεάσει την αντικειμενικότητα της ανάλυσης. Η Κύκλος Χρηματιστηριακή Α.Ε.Π.Ε.Υ. δεν αναλαμβάνει ευθύνη για επενδυτικές αποφάσεις βασισμένες στα κείμενα ή τις αξιολογήσεις του παρόντος.

### Σημαντικές Γνωστοποιήσεις

Το περιεχόμενο των παραπάνω αναλύσεων, απόψεων, εκτιμήσεων, κρίσεων δεν έχει αποσταλεί στις αναφερόμενες εταιρίες και εκφράζει την άποψη του αναλυτή κατά την ημερομηνία σύνταξης της ανάλυσης / πρωινής ενημέρωσης / εβδομαδιαίας στρατηγικής και υπόκεινται σε αλλαγές χωρίς προηγούμενη προειδοποίηση. Η ανανέωση των αναλύσεων των επιμέρους αναφερόμενων εταιριών γίνεται σε μη προκαθορισμένες ημερομηνίες αναλόγως με τις εταιρικές ανακοινώσεις και τις εξελίξεις που αφορούν τον κλάδο ή την αγορά και που ενδέχεται να έχουν σημαντική επίδραση στις απόψεις ή συστάσεις που αναφέρονται στο παρόν σημείωμα. Η ανάλυση / πρωινή ενημέρωση / εβδομαδιαία στρατηγική εκπονήθηκε από το τμήμα ανάλυσης με απόλυτη εχεμύθεια και εμπιστευτικότητα χωρίς τη συμμετοχή στελεχών εκτός του τμήματος αυτού και δημοσιοποιήθηκε μετά την ολοκλήρωσή της ταυτοχρόνως στο κοινό και τα στελέχη της εταιρίας.

### Δήλωση Αποποίησης

Το παρόν δεν αποτελεί προτροπή για την αγορά, πώληση ή/και διακράτηση αξιών και αποσκοπεί στην ενημέρωση των επενδυτών. Δεν επιτρέπεται να αναπαραχθεί, αποθηκευτεί σε σύστημα από το οποίο μπορεί να ανακτηθεί, ή να διαβιβαστεί περαιτέρω, σε οποιαδήποτε μορφή ή με οποιοδήποτε μέσο, ηλεκτρονικό, μηχανικό, φωτοτυπικό, μαγνητοφωνικό ή άλλο, εν όλω ή εν μέρει, σε κανένα πρόσωπο, για οποιοδήποτε λόγο ή/και σκοπό χωρίς την προηγούμενη έγγραφη άδεια της ΚΥΚΛΟΣ ΑΧΕΠΕΥ. Το παραπάνω έγγραφο δημιουργήθηκε από το Τμήμα Ανάλυσης, τηλ. 210-3364300, fax. 210-3239122, e-mail: [analysis@cyclos.gr](mailto:analysis@cyclos.gr).

(Πηγή ειδήσεων : "www.euro2day.gr", "www.ase.gr", "www.insider.gr", "www.naftemporiki.gr", "www.liberal.gr", "www.capital.gr" "www.tovima.gr" "www.kathimerini.gr," "www.newmoney.gr", "www.bankingnews.gr", "www.mononews.gr", "www.protothema.gr", "reporter.gr", "amna.gr" )