

Δείκτες	Κλείσιμο	%Ημ.	%ΥΤΔ
Γενικός	645,40	0,56%	2,2%
FTSE/ASE 25	180,74	-0,09%	-1,4%
FTSE/ASE 40	764,60	2,61%	-6,3%
FTSE/ASE 80	151,12	0,00%	0,0%
Τράπεζες	57,41	-0,02%	-2,6%
Τηλεπικοινωνίες	2.543,37	-2,43%	0,0%
Κατασκευές-Υλικά	2.152,87	0,36%	14,6%
Πετρέλαιο & Αέριο	2.558,07	0,96%	6,1%
Κοινής Ωφέλειας	1.658,87	3,59%	-1,0%
Τροφίμων & Ποτών	6.478,46	-1,97%	-12,2%

Σχόλιο Ημέρας

Με κέρδη που έφτασαν το 0,56% και το Γενικό Δείκτη να κλείνει στις 645,40 μονάδες, ενώ η αξία των συναλλαγών ανήλθε στα 84 εκ. ευρώ ολοκληρώθηκε η χθεσινή συνεδρίαση. Αυτή τη φορά, η συνέχιση των ρευστοποιήσεων οδήγησε σε οριακή υποχώρηση του τραπεζικού δείκτη (-0,02%) καθώς μόνο η Alpha Bank κατέγραψε κέρδη κατά 2,02%. Από την άλλη πλευρά, σημαντικός αριθμός άλλων δεικτοβαρών μετοχών κατέγραψαν κέρδη: η ΔΕΗ (5^η συνεχόμενη συνεδρίαση +5,71%), τα ΕΛΠΕ (+2,68%) ενόψει της υπογραφής για προμήθεια φθηνού ρωσικού πετρελαίου, η Lamda (+1,57%) ενόψει της προοπτικής να εγκριθεί το Σεπτέμβριο η σύμβαση για την έναρξη του έργου στο Ελληνικό, η Μέγκα (+5,83%), το Folli-Follie (+3,14%) και το Jumbo (+3,0%). Αξιοσημείωτη ήταν και η αφύπνιση της Intracom που κατέγραψε κέρδη 8,57%. Απολογιστικά, 55 μετοχές κατέγραψαν κέρδη έναντι 46 εκείνων που σημείωσαν απώλειες, ενώ 21 παρέμειναν αμετάβλητες. Στη σημερινή συνεδρίαση, τελευταία της εβδομάδος, είναι πιθανή η συνέχιση της νευρικής της που οδηγεί σε ενδοσυνεδριακή εναλλαγή του πρόσημου του Γενικού Δείκτη καθώς θα συνεχισθεί η αντιπαράθεση των αισιόδοξων που επιδιώκουν την ταχεία κίνηση του Γενικού Δείκτη προς τα νέα επίπεδα αντίστασης με εκείνους που θεωρούν ότι οι αποφάσεις του Eurogroup δεν δικαιολογούν επί του παρόντος την εκτροπή αισιοδοξίας, μέχρις ότου τουλάχιστον κάποιον νέο καταλύτες έλθουν στο προσκήνιο.

Στατιστικά Μετοχές	Ανοδικές	Καθοδικές	Σταθερές
	57	48	24

Στατιστικά	26/05/16	25/05/16
Αξία Συναλλαγών (€ σε εκατ.)	82	160
Μεταβολή Αξίας Συναλλαγών		-49%
Κεφαλαιοποίηση (€ σε δις.)	46,5	46,6
Κεφαλαιοποίηση/ΑΕΠ 2012		24%

Παράγωγα FTSE-20	ASE	ADEX	% Premium (Discount)
Ιούνιος 2016	180,74	181,50	0,42
Ιούλιος 2016	180,74	181,00	0,14
Αύγουστος 2016	180,74	181,50	0,42

Επιχειρηματικά Νέα

Lamda : βελτίωση κερδοφορίας. Περαιτέρω βελτίωση της κερδοφορίας μ.φ. καταγράφηκε στο 1^ο τρίμηνο 2016 καθώς έφτασε τα 1,6 εκ. ευρώ έναντι 1,4 εκ. ευρώ πέρσι. Η λειτουργική κερδοφορία έφτασε τα 9,4 εκ. ευρώ με τα κέρδη του The Mall τα είναι το μεγαλύτερο μέρος καθώς αυτά ανήλθαν στα 6,8 εκ. ευρώ. Με τιμή της μετοχή 4,03 ευρώ καταγράφεται discount της τάξης του 23% σε σχέση με την εσωτερική αξία της εταιρείας που αποτελείται από σημαντικό αριθμό ακινήτων στην Ελλάδα και το εξωτερικό. Τέλος, το πλέον αξιοσημείωτο είναι ότι επισπεύδεται η διαδικασία έναρξης του έργου στο Ελληνικό (1,5 δις. ευρώ σε πρώτη φάση) καθώς η εκταμίευση της 2^{ης} δόσης το Σεπτέμβριο έχει ως προαπαιτούμενο την έγκριση από τη Βουλή της σύμβασης με τους αναδόχους του έργου (κοινοπραξία αποτελούμενη από Αραβικά και Κινεζικά κεφάλαια με συμμετοχή και του ομίλου Λάτση).

Μεγαλύτερη Ανοδος Μετοχή	Κλείσιμο	%Δ
ΕΛΙΝΟΙΛ Α.Ε.	0,97	10,00
INTRAKOM (ΚΟ)	0,38	8,57
MARFIN INVESTMENT GROUP	0,19	6,74
ΑΤΤΙΚΑ BANK (ΚΟ)	0,19	6,11
ΜΕΤΚΑ (ΚΟ)	7,81	5,83

Μεγαλύτερη Πτώση Μετοχή	Κλείσιμο	%Δ
ΤΡΑΠΕΖΑ ΠΕΙΡΑΙΩΣ (ΚΟ)	0,28	-4,14
ΟΤΕ(ΚΟ)	9,24	-2,43
COCA COLA HBC AG	17,38	-1,97
ΙΑΣΩ Α.Ε.(ΚΟ)	0,50	-1,96
ΠΛΑΙΣΙΟ COMPUTER ΑΕΕ	4,32	-1,59

Υψηλ. Όγκος Συν/γών Μετοχή	Τεμάχια	%Δ
ΕΘΝΙΚΗ (ΚΟ)	39.091.594	-0,66
ΤΡΑΠΕΖΑ ΠΕΙΡΑΙΩΣ (ΚΟ)	37.374.029	-4,14
ALPHA BANK (ΚΟ)	11.787.239	2,02
EUROBANK ERGASIAS (ΚΟ)	9.976.566	0,00
WARRANTS ALPHA BANK	269.946	0,00

Υψηλ. Αξία Συν/γών Μετοχή	Ευρώ	%Δ
ALPHA BANK (ΚΟ)	29.409.161	2,02
ΕΘΝΙΚΗ (ΚΟ)	11.610.203	-0,66
EUROBANK ERGASIAS (ΚΟ)	10.625.043	0,00
ΤΡΑΠΕΖΑ ΠΕΙΡΑΙΩΣ (ΚΟ)	10.576.850	-4,14
ΟΤΕ(ΚΟ)	3.548.598	-2,43

Εθνική Τράπεζα: επάνοδος στην κερδοφορία. Κέρδη μ.φ. που έφτασαν τα 26 εκ. ευρώ παρουσίασε στο 1^ο τρίμηνο η Εθνική Τράπεζα. Παράλληλα, η οργανική κερδοφορία της τράπεζας (κέρδη π.φ. και προ προβλέψεων) έφτασε τα 189 εκ. ευρώ, αν και τα NPLs αυξήθηκαν στο 1^ο τρίμηνο κατά 127 εκ. ευρώ, ενώ ο δείκτης κάλυψης των NPLs από προβλέψεις διαμορφώθηκε στο 77%.

Σωληνουργία Κορίνθου: αποφάσεις της Γ.Σ. Την έγκριση της απόσχισης του εμπορικού και βιομηχανικού κλάδου σωλήνων και κοίλων δοκών, την αλλαγή σκοπού και την αλλαγή επωνυμίας ενέκρινε μεταξύ άλλων η Γ.Σ. της εταιρείας.

Aegean: αύξηση κύκλου εργασιών. Αύξηση του κύκλου εργασιών κατά 7% και της επιβατικής κίνησης κατά 9% καταγράφηκε στο εποχικά περισσότερο αδύναμο 1^ο τρίμηνο. Την ίδια περίοδο τα αποτελέσματα ήταν ζημιές μ.φ. 21,5 εκ. ευρώ λόγω ενίσχυσης του στόλου αεροσκαφών που όμως δεν χρησιμοποιούνται κατά τη χειμερινή περίοδο, ενώ τα συνολικά ταμιακά διαθέσιμα έφτασαν τα 255 εκ. ευρώ και ήταν επενδυμένα εταιρικά ομόλογα, Α/Κ και μετοχές.

Folli-Follie: ολοκλήρωση επένδυσης. Ολοκλήρωση επένδυσης ύψους 10 εκ. ευρώ ανακοινώθηκε από την Folli-Follie που αφορούσε την ανακαίνιση ιστορικού κτιρίου στο Βουκουρέστι, όπου εγκαταστάθηκε νέο κατάστημα του ομίλου, εστιατόριο και γραφειακοί χώροι.

ΔΙΕΘΝΕΙΣ ΔΕΙΚΤΕΣ	ΤΙΜΗ	ΜΕΤΑΒΟΛΗ	% ΥΤΔ
ΑΜΕΡΙΚΗ			
MSCI WORLD	1672,12	0,19%	0,56%
MSCI EMERGING	802,93	0,41%	1,11%
S&P 500	2090,10	-0,02%	2,26%
DOW JONES	17828,29	-0,13%	2,31%
NASDAQ 100	4487,96	0,26%	-2,29%
BRAZIL IBOVESPA	49482,86	0,28%	14,15%
ΕΥΡΩΠΗ			
EURO STOXX 50	3071,21	2,03%	-6,01%
STOXX 600	348,91	1,39%	-4,62%
DAX 30	10272,71	2,14%	-4,38%
FTSE 100	6265,65	0,75%	0,37%
CAC 40	4512,64	1,83%	-2,68%
IBEX 35	9079,20	1,81%	-4,87%
SWISS MARKET	8229,55	1,28%	-6,67%
RUSSIAN RTSI \$	918,79	3,06%	21,37%
TURKEY BIST 100	78035,63	-1,76%	8,80%
ΑΣΙΑ			
NIKKEI 225	16772,46	0,09%	-11,56%
HANG SENG	20397,11	0,14%	-6,59%
SHANGHAI COMP.	2822,443	0,26%	-20,30%
ΜΕΤΑΒΛΗΤΟΤΗΤΑ			
CBOE VIX	13,43	-3,38%	-26,25%
VSTOXX	20,82	-4,44%	-6,11%
ΕΜΠΟΡΕΥΜΑΤΑ (ΣΜΕ)			
CRUDE OIL	49,48	-0,16%	18,75%
BRENT OIL	49,59	-0,30%	19,72%
NATURAL GAS	2,151	-1,38%	-14,67%
GOLD	1222,70	-0,32%	15,04%
SILVER	16,34	0,50%	17,33%
COPPER	4661	0,15%	-0,94%

ΟΜΟΛΟΓΑ	ΑΠΟΔΟΣΗ	ΜΕΤΑΒΟΛΗ
ΗΠΑ		
US 10 Year	1,83%	-2,05%
ΗΝ. ΒΑΣΙΛΕΙΟ		
UK 10 Year	1,42%	-3,87%
ΕΥΡΩΠΗ		
EU 10 Year	0,15%	-17,51%
ΙΑΠΩΝΙΑ		
JP 10 Year	-0,12%	44,58%

ΕΛΛΗΝΙΚΑ ΚΡΑΤΙΚΑ ΟΜΟΛΟΓΑ		
GR 10 Year	7,20%	-0,42%
GR 15 Year	7,31%	-0,84%
GR 20 Year	7,31%	-0,12%

ΕΛΛΗΝΙΚΑ ΕΤΑΙΡΙΚΑ ΟΜΟΛΟΓΑ	ΛΗΞΗ
ΕΛΠΕ	5,03% -7,35% 10/05/2017
ΕΛΠΕ	5,61% -14,36% 04/07/2019
ΟΤΕ	3,15% -5,44% 07/02/2018
ΟΤΕ	3,39% -4,11% 09/07/2020
ΔΕΗ	11,29% -3,33% 01/05/2019
TITAN	18/01/2017
MOTOR OIL	4,19% -6,75% 15/05/2019

ΣΥΝΑΛΛΑΓΜΑ	ΤΙΜΗ	ΜΕΤΑΒΟΛΗ	% ΥΤΔ
EUR/USD	1,119	0,35%	3,02%
EUR/GBP	0,763	0,53%	-3,37%
EUR/CHF	1,107	0,16%	-1,74%
EUR/JPY	122,87	-0,03%	6,38%
EUR/AUD	1,549	-0,04%	-3,66%

ΔΙΕΘΝΕΙΣ ΑΓΟΡΕΣ

Η Αγορά Μετοχών

Μεικτά πρόσημα προσέλαβαν οι Αμερικανικοί δείκτες ενώ κέρδη κατέγραψαν οι Ευρωπαϊκοί δείκτες κατά την συνεδρίαση της 26^{ης} Μαΐου. Ο δείκτης μεταβλητότητας VIX υποχώρησε κατά -2,95% (13,49). Ο όγκος συναλλαγών αρκετά χαμηλότερος του μέσου όρου (771,1 εκ).

Η Αγορά Πολυτίμων Μετάλλων

Μεικτά πρόσημα προσέλαβαν οι τιμές των πολυτίμων μετάλλων. Η τιμή του Χρυσού υποχώρησε κατά -0,3%. Η τιμή του Αργύρου ενισχύθηκε κατά +0,5%. Οι μετοχές των παραγωγών πολυτίμων μετάλλων κατέγραψαν απώλειες. Το αντίστοιχο Market Vectors Gold Mines ETF υποχώρησε κατά -0,35%.

Η Αγορά ομολόγων

Κέρδη κατέγραψαν οι τιμές των Αμερικανικών ομολόγων κατά την συνεδρίαση της 26^{ης} Μαΐου. Η απόδοση του 5ετούς ομολόγου μειώθηκε στο 1,35%. Η απόδοση του 10ετούς ομολόγου μειώθηκε στο 1,83% και η απόδοση του 30ετούς ομολόγου μειώθηκε στο 2,64%. Η διαφορά αποδόσεων 2τούς και 10ετούς ομολόγου ήταν 96 μονάδες βάσης.

Οικονομικά Στοιχεία

Στην Βρετανία αυξήθηκε το ΑΕΠ το 1^ο τρίμηνο κατά 0,4% ενώ σε ετήσια βάση ο ρυθμός αύξησης του ΑΕΠ ανήλθε στο 2%. Στις ΗΠΑ τα επιδόματα ανεργίας μειώθηκαν την εβδομάδα που πέρασε στις 268.000 από 278.000. Οι παραγγελίες διαρκών αγαθών αυξήθηκαν κατά 3,4% τον Απρίλιο ενώ είχαν επίσης αυξηθεί κατά 0,8% τον Μάρτιο. Μετά την αφαίρεση της επιρροής των παραγγελιών για τα μέσα μεταφοράς οι παραγγελίες αυξήθηκαν κατά 0,4%. Τέλος οι εκκρεμείς πωλήσεις κατοικιών αυξήθηκαν κατά 5,1% τον Απρίλιο ενώ είχαν αυξηθεί κατά 1,4% τον Μάρτιο.

Εταιρικά αποτελέσματα	Όνομα Εταιρείας	Κέρδη/Μετοχή	Προσδοκίες Αγοράς
	Abercrombie & Fitch	-\$0,59	-\$0,51
	Airgas Inc	\$1,20	\$1,24
	Dollar Tree	\$0,89	\$0,81
	Movado Corp	\$0,19	\$0,16
	Sears Holdings	-\$1,86	-\$3,20

Γενικός Δείκτης Χ.Α.

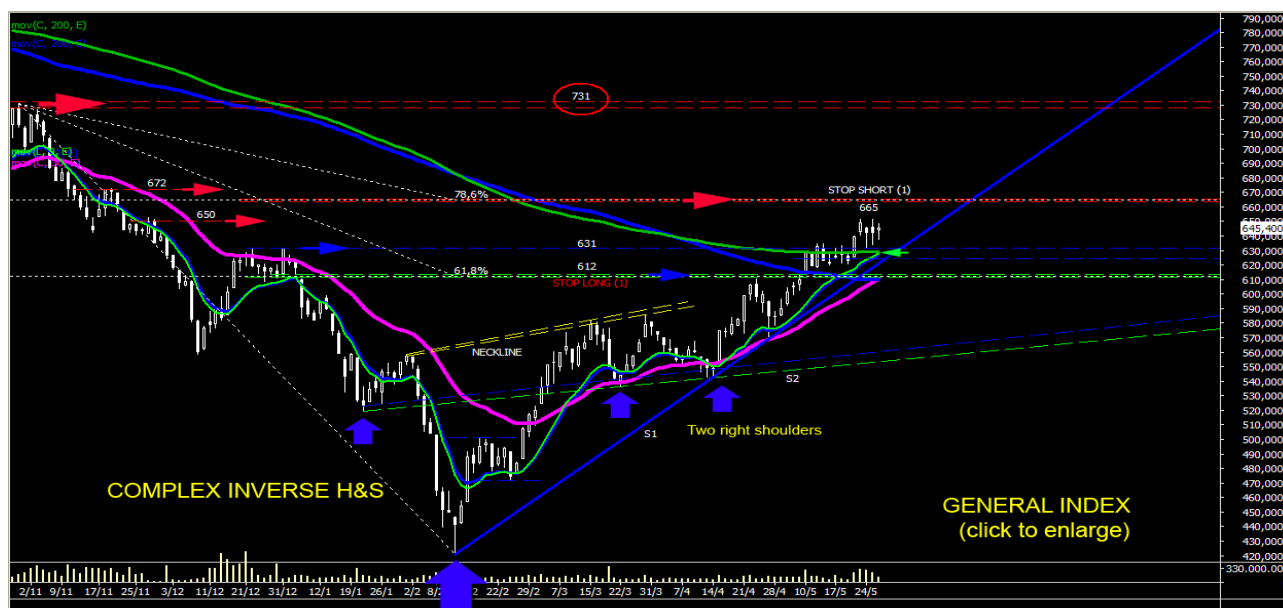

Κόντρα στις προβλέψεις της πλειοψηφίας των αναλυτών, ο Γεν. δείκτης κατάφερε μετά από πολλές παλινωδίες να κλείσει τελικά με θετικό πρόσημο. Τα χαρακτηριστικά της συνεδρίασης ήταν, οι επιθέσεις που δέχτηκε ο τραπεζικός κλάδος κατά τις πρώτες ώρες και τις οποίες κατάφερε να αναχαιτίσει προς το τέλος της, όπως επίσης η διάχυση (επιπέλους) του επενδυτικού ενδιαφέροντος σε μετοχές, που κατά γενική ομολογία, αξίζουν καλύτερης αντιμετώπισης. Δεν υπήρξαν αξιοσημείωτα τεχνικά γεγονότα καθώς ο Γεν. Δείκτης διακυμάνθηκε σε ένα στενό εύρος, μεταξύ των πρώτων στηρίξεων και αντιστάσεων, αποφεύγοντας να μαρτυρήσει τις μελλοντικές προθέσεις του. Ανάλογη εικόνα και στον δείκτη της μεγάλης κεφαλαιοποίησης, ο οποίος φρόντισε εντέχνως ν' αφήσει ανέπαφη την κρίσιμη εστία των 177 μον. και να μην κλείσει ούτε χλιοστό χαμηλότερα του εκθ. ΜΚΟ 200 ημ., που διέρχεται από τις 180 μον.

Οικονομικό Ημερολόγιο

Παρασκευή			
Χώρα	Ωρα	Γεγονός	Εκτίμηση
ΒΡΕΤΑΝΙΑ		GBP GfK Έρευνα Καταναλωτικής Εμπιστοσύνης (MAY)	
ΕΥΡΩΖΩΝΗ		EUR Γερμανικές Λιανικές Πωλήσεις (MoM) (APR)	
ΕΥΡΩΖΩΝΗ		EUR Γερμανικές Λιανικές Πωλήσεις (YoY) (APR)	
ΗΠΑ	15:30	USD Ακαθάριστο Εγχώριο Προϊόν (σε Ετήσια Βάση) (1Q S)	
ΗΠΑ	15:30	USD Δομικές Προσωπικές Δαπάνες Κατανάλωσης (QoQ) (1Q S)	
ΗΠΑ	15:30	USD Δείκτης Τιμών ΑΕΠ (1Q S)	
ΗΠΑ	15:30	USD Προσωπική Κατανάλωση (1Q S)	
ΗΠΑ	17:00	USD Εμπιστοσύνη Παν. Michigan (MAY F)	
ΗΠΑ	17:00	USD U. of Mich. 1 Yr Inflation (MAY F)	
ΗΠΑ	17:00	USD U. of Mich. 5-10 Yr Inflation (MAY F)	
ΗΠΑ	17:00	USD U. of Mich. Current Conditions (MAY F)	
ΗΠΑ	17:00	USD U. of Mich. Expectations (MAY F)	
ΗΠΑ	20:00	USD Baker Hughes U.S. Rig Count (MAY 27)	

Επιλεγμένες Μερισματικές Απόδόσεις

Μετοχή	Αποδοση*
ΟΛΘ	8,77%
ΑΡΑΙΓ	7,73%
ΕΛΛ	7,26%
ΟΤΟΕΛ	6,94%
ΓΡΙΒ	6,90%
ΕΥΑΠΣ	6,88%
ΜΟΗ	6,23%
ΠΑΝΓΑΙΑ	5,20%
ΕΥΔΑΠ	4,68%
ΕΧΑΕ	3,88%
ΚΑΡΕΛ	3,35%
ΟΠΑΠ	3,09%

* Οι αποδόσεις υπολογίζονται με τιμές μετοχών της πρώτης εργάσιμης κάθε μήνα (περιλαμβάνονται και τυχόν επιστροφές κεφαλαίου)

ΓΕΝΙΚΕΣ ΣΥΝΕΛΕΥΣΕΙΣ

Εταιρεία	Ημερομηνία	Εταιρεία	Ημερομηνία
ΕΛΒΕ ΑΝΩΝΥΜΗ ΒΙΟΜ ΕΜΠΟΡΙΚΗ ΕΤΑΙΡΙΑ	30/05/2016	ΚΟΡΡΕΣ Α.Ε. ΦΥΣΙΚΑ ΠΡΟΪΟΝΤΑ	09/06/2016
ΕΛΓΕΚΑ Α.Ε	30/05/2016	ΓΡ. ΣΑΡΑΝΤΗΣ Α.Β.Ε.Ε	09/06/2016
ΜΟΤΟ	30/05/2016	ΜΑΘΙΟΣ ΠΥΡΙΜΑΧΑ Α.Ε	09/06/2016
ΟΡΓΑΝΙΣΜΟΣ ΛΙΜΕΝΟΣ ΠΕΙΡΑΙΩΣ Α.Ε.	31/05/2016	ΕΛΑΣΤΡΟΝ Α.Ε.Β.Ε. - ΧΑΛΠΡΟΪΟΝΤΑ	09/06/2016
ΑΥΤΟHELLAS ΑΝ ΤΟΥΡ& ΕΜΠ ΕΤΑΙΡΕΙΑ	31/05/2016	ΓΙΟΥΡΟΜΠΡΟΚΕΡΣ ΜΕΣΙΤΕΣ ΑΣΦΑΛΙΣΕΩΝ Α.Ε	10/06/2016
ΥΙΟΗΑΛCO SA/NV	31/05/2016	ΚΛΩΣΤΟΨΦΑΝΤΟΥΡΓΙΑ ΝΑΥΠΑΚΤΟΥ Α.Β.Ε.Ε	10/06/2016
QUEST ΣΥΜΜΕΤΟΧΩΝ Α.Ε.	01/06/2016	ΝΕΧΑΝΣ ΕΛΛΑΣ Α.Β.Ε	10/06/2016
ΣΤΕΛΙΟΣ ΚΑΝΑΚΗΣ ΑΒΕΕ	01/06/2016	Ν. ΛΕΒΕΝΤΕΡΗΣ Α.Ε	10/06/2016
ΔΙΑΓΝ& ΘΕΡ ΚΕΝΤΡΟ ΑΘΗΝΩΝ ΥΓΕΙΑ Α.Ε	01/06/2016	ΟΡΓΑΝΙΣΜΟΣ ΛΙΜΕΝΟΣ ΘΕΣΣΑΛΟΝΙΚΗΣ Α.Ε.	10/06/2016
ΚΛΕΕΜΑΝΝ HELLAS Α.Β.Ε.Ε.	01/06/2016	Γ.Ε. ΔΗΜΗΤΡΙΟΥ Α.Ε.Ε.	13/06/2016
ΕΛΛΗΝΙΚΑ ΠΕΤΡΕΛΑΙΑ Α.Ε	02/06/2016	ΕΒΡΟΦΑΡΜΑ ΑΒΕΕ - ΒΙΟΜΗΧΑΝΙΑ ΓΑΛΑΚΤΟΣ	14/06/2016
ΣΦΑΚΙΑΝΑΚΗΣ Α.Ε.Β.Ε.	02/06/2016	ΕΥΡΩΠΑΪΚΗ ΠΙΣΤΗ Α.Ε.Γ.Α.	14/06/2016
ΕΛΛΑΚΤΩΡ Α.Ε.	03/06/2016	ΟΜΙΛΟΣ ΙΝΤΕΑΛ Α.Β.Ε.Ε.Δ.Ε	14/06/2016
ΙΑΣΩ Α.Ε	03/06/2016	LAMDA DEVELOPMENT Α.Ε.	15/06/2016
ΝΕΩΡΙΟΝ Α.Ε. ΣΥΜΜΕΤΟΧΩΝ	03/06/2016	ΤΕΧΝΙΚΗ ΟΛΥΜΠΙΑΚΗ Α.Ε.	15/06/2016
ΕΛ.ΤΕΧ. ΑΝΕΜΟΣ Α.Ε	03/06/2016	ΚΑΠΝΟΒΙΟΜΗΧΑΝΙΑ ΚΑΡΕΛΙΑ Α.Ε.	15/06/2016
ΟΡΓΑΝΙΣΜΟΣ ΛΙΜΕΝΟΣ ΘΕΣΣΑΛΟΝΙΚΗΣ Α.Ε	03/06/2016	ΓΕΝ. ΕΜΠΟΡΙΟΥ & ΒΙΟΜΗΧΑΝΙΑΣ	15/06/2016
ΚΑΡΑΤΖΗ Α.Ε	04/06/2016	ΧΑΙΔΕΜΕΝΟΣ Α.Ε.Β.Ε.	15/06/2016
ΜΥΛΟΙ ΚΕΠΕΝΟΥ Α.Β.Ε.Ε	06/06/2016	ΚΕΚΡΟΨ Α.Ε.	15/06/2016
ALPHA TRUST ΑΝΔΡΟΜΕΔΑ	07/06/2016	Ε.ΥΔ.Α.Π. Α.Ε	22/06/2016
ΜΟΤΟΡ ΟΪΛ (ΕΛΛΑΣ) ΔΙΥΛΙΣΤΗΡΙΑ ΚΟΡΙΝΘΟΥ ΑΕ	08/06/2016	SPACE HELLAS Α.Ε.	27/06/2016
Η ΝΑΥΤΕΜΠΟΡΙΚΗ - Π. ΑΘΑΝΑΣΙΑΔΗΣ & ΣΙΑ Α.Ε.	08/06/2016	ΛΑΝΑΚΑΜ Α.Ε.	30/06/2016
ΕΛΛΗΝΙΚΑ ΚΑΛΩΔΙΑ Α.Ε.	08/06/2016		

ΕΤΑΙΡΙΚΗ ΔΙΑΡΘΡΩΣΗ

Αγορά εσωτερικού

Αναστάσιος Σταματόπουλος,
Ιωάννης Βλαχάκης,
Δημήτρης Τζάνας,
Εμμανουήλ Στάικος,
Νεκτάριος Ιωάννου,
Αλεξάνδρα Βοϊλή

Θεσμικοί επενδυτές

Αναστάσιος Σταματόπουλος,
Εμμανουήλ Στάικος

Παράγωγα

Νίκος Αλευρομάγειρας,
Νίκος Γιαννόπουλος

Διεθνείς αγορές

Παναγιώτης Δουκέλης,
Αθανάσιος Καρανικόλας,
Ιωάννης Βλαχάκης

Εξυπηρέτηση πελατείας

Μαρία Πατεράκη,
Ελένη Γιαννακοπούλου

Σημαντικές Γνωστοποιήσεις

Πιστοποίηση Αναλυτών

Η Κύκλος Χρηματιστηριακή Α.Ε.Π.Ε.Υ. βεβαιώνει ότι οι απόψεις σχετικά με εταιρίες και μετοχές που εμπεριέχονται στο παρόν σημείωμα αντικατοπτρίζουν αποκλειστικά και μόνο προσωπικές απόψεις των αναλυτών και ότι κανένα τμήμα της χρηματικής τους αποζημίωσης δεν συνδέεται και ούτε πρόκειται να συνδεθεί άμεσα ή έμμεσα με τις συγκεκριμένες συστάσεις ή απόψεις τους. Η χρηματική αποζημίωσή τους, επίσης, δεν σχετίζεται με καμία υπηρεσία επενδυτικής τραπεζικής που έχει τυχόν παρασχεθεί από την Κύκλος Χρηματιστηριακή Α.Ε.Π.Ε.Υ.

Γνωστοποιήσεις για την εταιρία

Η Κύκλος Χρηματιστηριακή Α.Ε.Π.Ε.Υ. και οι εργαζόμενοι της ενδέχεται να προβαίνουν σε κάθε είδους νόμιμες συναλλαγές επί μετοχών των αναφερομένων εταιριών για ίδιο λογαριασμό ή για λογαριασμό τρίτων ή και να παρέχουν τις υπηρεσίες τους στους εκδότες των μετοχών αυτών. Συνεπώς, οι επενδυτές θα πρέπει να λαμβάνουν υπόψη τους ότι είναι πιθανόν να υπάρχει σύγκρουση συμφερόντων η οποία θα μπορούσε να επηρεάσει την αντικειμενικότητα της ανάλυσης. Η Κύκλος Χρηματιστηριακή Α.Ε.Π.Ε.Υ. δεν αναλαμβάνει ευθύνη για επενδυτικές αποφάσεις βασισμένες στα κείμενα ή τις αξιολογήσεις του παρόντος.

Σημαντικές Γνωστοποιήσεις

Το περιεχόμενο των παραπάνω αναλύσεων, απόψεων, εκτιμήσεων, κρίσεων δεν έχει αποσταλεί στις αναφερόμενες εταιρίες και εκφράζει την άποψη του αναλυτή κατά την ημερομηνία σύνταξης της ανάλυσης / πρωινής ενημέρωσης / εβδομαδιαίας στρατηγικής και υπόκεινται σε αλλαγές χωρίς προηγούμενη προειδοποίηση. Η ανανέωση των αναλύσεων των επιμέρους αναφερόμενων εταιριών γίνεται σε μη προκαθορισμένες ημερομηνίες αναλόγως με τις εταιρικές ανακοινώσεις και τις εξελίξεις που αφορούν τον κλάδο ή την αγορά και που ενδέχεται να έχουν σημαντική επίδραση στις απόψεις ή συστάσεις που αναφέρονται στο παρόν σημείωμα. Η ανάλυση / πρωινή ενημέρωση / εβδομαδιαία στρατηγική εκπονήθηκε από το τμήμα ανάλυσης με απόλυτη εχεμύθεια και εμπιστευτικότητα χωρίς τη συμμετοχή στελεχών εκτός του τμήματος αυτού και δημοσιοποιήθηκε μετά την ολοκλήρωσή της ταυτοχρόνως στο κοινό και τα στελέχη της εταιρίας.

Δήλωση Αποποίησης

Το παρόν δεν αποτελεί προτροπή για την αγορά, πώληση ή/και διακράτηση αξιών και αποσκοπεί στην ενημέρωση των επενδυτών. Δεν επιτρέπεται να αναπαραχθεί, αποθηκευτεί σε σύστημα από το οποίο μπορεί να ανακτηθεί, ή να διαβιβαστεί περαιτέρω, σε οποιαδήποτε μορφή ή με οποιοδήποτε μέσο, ηλεκτρονικό, μηχανικό, φωτοτυπικό, μαγνητοφωνικό ή άλλο, εν όλω ή εν μέρει, σε κανένα πρόσωπο, για οποιοδήποτε λόγο ή/και σκοπό χωρίς την προηγούμενη έγγραφη άδεια της ΚΥΚΛΟΣ ΑΧΕΠΕΥ. Το παραπάνω έγγραφο δημιουργήθηκε από το Τμήμα Ανάλυσης, τηλ. 210-3364300, fax. 210-3239122, e-mail: analysis@cyclos.gr.