

Δείκτες	Κλείσιμο	%Ημ.	%ΥΤΔ
Γενικός	566,00	0,22%	-10,4%
FTSE/ASE 25	1.527,79	0,20%	-16,7%
FTSE/ASE 40	663,43	0,21%	-18,7%
FTSE/ASE 80	151,12	0,00%	0,0%
Τράπεζες	691,45	-0,73%	-41,3%
Τηλεπικοινωνίες	2.488,32	0,44%	-2,2%
Κατασκευές-Υλικά	2.073,94	0,85%	10,4%
Πετρέλαιο & Αέριο	2.422,14	0,40%	0,4%
Κοινής Ωφέλειας	1.470,75	-0,82%	-12,2%
Τροφίμων & Ποτών	7.064,36	0,37%	-4,2%

Στατιστικά	Ανοδικές	Καθοδικές	Σταθερές
Μετοχές	46	36	24

Στατιστικά	26/07/16	25/07/16
Αξία Συναλλαγών (€ σε εκατ.)	31	28
Μεταβολή Αξίας Συναλλαγών		12%
Κεφαλαιοποίηση (€ σε δις.)	40,7	40,6
Κεφαλαιοποίηση/ΑΕΠ 2012		21%

Παράγωγα	ASE	ADEX	% Premium (Discount)
FTSE-20			
Αύγουστος 2016	1.527,79	1.525,00	-0,18
Σεπτέμβριος 2016	1.527,79	1.524,75	-0,20
Οκτώβριος 2016	1.527,79	1.532,25	0,29

Μεγαλύτερη Άνοδος	Μετοχή	Κλείσιμο	%Δ
MARFIN INVESTMENT GROUP		0,11	2,70
ΟΠΑΠ ΑΕ (ΚΟ)		7,30	2,53
INTRALOT ΑΕ (ΚΟ)		0,89	2,17
LAMDA DEVELOPMENT (ΚΟ)		4,39	2,09
ΓΕΚ ΤΕΡΝΑ Α.Ε.		1,93	1,58

Μεγαλύτερη Πτώση	Μετοχή	Κλείσιμο	%Δ
QUALITY & RELIABILITY		0,33	-4,58
EUROBANK ERGASIAS (ΚΟ)		0,53	-3,66
ΤΕΡΝΑ ΕΝΕΡΓΕΙΑΚΗ ΑΒΕΤΕ		2,51	-1,95
GRIVALIA PROPERTIES		7,24	-1,90
ΚΑΡΕΛΙΑΣ (Κ)		260,00	-1,38

Υψηλ. Όγκος Συν/γών	Μετοχή	Τεμάχια	%Δ
ΕΘΝΙΚΗ (ΚΟ)		14.340.902	1,09
ΤΡΑΠΕΖΑ ΠΕΙΡΑΙΩΣ (ΚΟ)		8.021.080	0,00
ALPHA BANK (ΚΟ)		4.491.994	-0,57
EUROBANK ERGASIAS (ΚΟ)		5.827.256	-3,66
MARFIN INVESTMENT GROUP		3.804.976	2,70

Υψηλ. Αξία Συν/γών	Μετοχή	Ευρώ	%Δ
ALPHA BANK (ΚΟ)		7.771.150	-0,57
ΟΤΕ(ΚΟ)		5.149.797	0,44
EUROBANK ERGASIAS (ΚΟ)		3.108.841	-3,66
ΕΘΝΙΚΗ (ΚΟ)		2.645.896	1,09
ΤΡΑΠΕΖΑ ΠΕΙΡΑΙΩΣ (ΚΟ)		1.187.120	0,00

## Σχόλιο Ημέρας

Οριακά κέρδη κατά 0,22% κατέγραψε ο Γενικός Δείκτης του Χ.Α. στη χθεσινή συνεδρίαση κλείνοντας στις 566,00 μονάδες. Παράλληλα, οι συναλλαγές κινήθηκαν στα χαμηλά επίπεδα των τελευταίων ημερών και διαμορφώθηκαν στα 31,8 εκ. ευρώ. Ο τραπεζικός δείκτης κατέγραψε πάλι απώλειες που έφτασαν το 0,73% με τον τίτλο της Eurobank να υποχωρεί κατά 3,66% για 2<sup>η</sup> συνεχόμενη συνεδρίαση, αποτέλεσμα των ρευστοποιήσεων επίμονου πωλητή. Από την άλλη πλευρά, ο ΟΠΑΠ πήρε τη σκυτάλη από τον ΟΤΕ στη διαδικασία της προσπάθειας για την υποβοήθηση του Γενικού Δείκτη καθώς κατέγραψε κέρδη κατά 2,53%, ενώ κέρδη κατέγραψαν και η Aegean (+1,03%), ΓΕΚΤΕΡΝΑ (+1,58%), Lamda (+2,09%), ΕΕΕ (+0,37%) και Folli-Follie (+1,42%). Απολογιστικά, 45 μετοχές κατέγραψαν κέρδη, έναντι 35 εκείνων που υποχώρησαν και 22 εκείνων που παρέμειναν αμετάβλητες. Απομένουν πλέον 3 ημέρες για την ανακοίνωση των τεστ κοπώσεως για τις 51 μεγαλύτερες ευρωπαϊκές τράπεζες από την ΕΚΤ και οι αγορές διατηρούν την ψυχραιμία εκτιμώντας ότι οι κεφαλαιακές ανάγκες θα είναι λελογισμένες και δεν θα χρειαστεί διαδικασία bail in σε καμία περίπτωση, ούτε στην ηλικίας 544 ετών Monte Dei Paschi για την οποία η Ιταλική Επιτροπή Κεφαλαιαγοράς ανέστειλε τη διαπραγμάτευση της. Στα καθ' ημάς, ο αριθμός-έκπληξη των υποψηφίων αγοραστών για τον ΑΔΜΗΕ, ίσως αποτελέσει τον καταλύτη για μια συνεδρίαση με βελτιωμένη συναλλακτική επίδοση σε σχέση με τις προηγούμενες, με οποιαδήποτε διαμόρφωση ως προς το τελικό πρόσημο που θα καταγραφεί.

## Επιχειρηματικά Νέα

### ΑΔΜΗΕ: 4 εταιρείες για το 24%.

Μια ιταλική, μια γαλλική και δυο κινεζικές επιχειρήσεις εκδήλωσαν ενδιαφέρον για τον ΑΔΜΗΕ. Είναι όλες εταιρίες που διαχειρίζονται δίκτυα. Θα ακολουθήσει due diligence και η κατάθεση δεσμευτικών προσφορών. Οι εταιρίες που εκδήλωσαν ενδιαφέρον είναι όλες διαχειριστές δικτύων. Ειδικότερα ενδιαφέρον εκδήλωσαν η ιταλική ΤΕΡΝΑ, η γαλλική RTE και δύο κινεζικές, η China State Grid και η China Southern Power Grid.

### Τράπεζα Αττικής: παραιτήθηκε ο δ/νων σύμβουλος.

Την παραίτησή του από τη θέση του διευθύνοντος συμβούλου της Τράπεζας Αττικής υπέβαλε ο Αλέξανδρος Αντωνόπουλος. Παράλληλα από το Διοικητικό Συμβούλιο της τράπεζας αποχώρησαν άλλα έξι μέλη του. Η αναδιάρθρωση αυτή ακολουθεί εν γένει το ευρύτερο πλαίσιο του Ενιαίου Ευρωπαϊκού Μηχανισμού Εποπτείας στις Τράπεζες του Ευρωσυστήματος. Το Δ.Σ. της Τράπεζας μετά την αποχώρηση επτά εκ των μελών του, συγκροτήθηκε σε σημερινή του συνεδρίαση σε Σώμα.

### ΔΕΗ: ανακοίνωση δαπάνης.

Σε 75,4 εκατ. ευρώ ανήλθαν οι εγγεγραμμένες δαπάνες της ΔΕΗ λόγω της εξορυκτικής δραστηριότητας των ορυχείων λιγνίτη για τη χρήση που έληξε την 31η.12.2015 σε ενοποιημένη βάση, εκ των οποίων 30,5 εκατ. ευρώ καταβλήθηκαν εντός του 2015.

**ΕΥΔΑΠ: αντιδράσεις για τον τρόπο επιλογής στελεχών.** Αντιδράσεις συνδικαλιστών σημειώνονται στην ΕΥΔΑΠ με αφορμή την απόφαση της διοίκησης να προσλάβει ξένη εταιρεία συμβούλων για τη διαδικασία αξιολόγησης των υποψηφίων για τις θέσεις Γενικών Διευθυντών και των βοηθών τους. Το σχέδιο προβλέπει ως τις 16 Αυγούστου να γίνουν οι αιτήσεις και εν συνεχεία ο έλεγχος των τυπικών προσόντων και οι συνεντεύξεις. Στις 15 Σεπτεμβρίου θα παραδοθεί στη διοίκηση το πόρισμα, ενώ ειδική πενταμελής επιτροπή μελών του Δ.Σ., σύμφωνα με το πόρισμα, θα εισηγηθεί στο Δ.Σ. τις τελικές προτάσεις για τη στελέχωση των θέσεων των Γενικών Διευθυντών και των βοηθών Γενικών Διευθυντών.

ΔΙΕΘΝΕΙΣ ΔΕΙΚΤΕΣ	ΤΙΜΗ	ΜΕΤΑΒΟΛΗ	% ΥΤΔ
<b>ΑΜΕΡΙΚΗ</b>			
MSCI WORLD	1705,99	0,12%	2,60%
MSCI EMERGING	870,72	0,19%	9,64%
S&P 500	2169,18	0,03%	6,13%
DOW JONES	18473,75	-0,10%	6,02%
NASDAQ 100	4672,11	0,13%	1,72%
BRAZIL IBOVESPA	56782,75	-0,16%	30,99%
<b>ΕΥΡΩΠΗ</b>			
EURO STOXX 50	2978,90	0,22%	-8,83%
STOXX 600	341,26	0,27%	-6,71%
DAX 30	10247,76	0,99%	-4,61%
FTSE 100	6724,03	-0,10%	7,72%
CAC 40	4394,77	0,31%	-5,23%
IBEX 35	8560,20	-0,46%	-10,31%
SWISS MARKET	8227,20	0,40%	-6,70%
RUSSIAN RTSI \$	924,74	-1,20%	22,15%
TURKEY BIST 100	73689,43	2,72%	2,74%
<b>ΑΣΙΑ</b>			
NIKKEI 225	16383,04	-1,43%	-12,59%
HANG SENG	22129,73	0,62%	0,59%
SHANGHAI COMP.	3050,166	1,14%	-16,23%
<b>ΜΕΤΑΒΛΗΤΟΤΗΤΑ</b>			
CBOE VIX	13,05	1,40%	-28,34%
VSTOXX	20,14	5,33%	-9,20%
<b>ΕΜΠΟΡΕΥΜΑΤΑ (ΣΜΕ)</b>			
CRUDE OIL	42,92	-0,49%	1,08%
BRENT OIL	44,87	0,34%	5,39%
NATURAL GAS	2,712	-1,27%	6,46%
GOLD	1328,30	0,08%	24,62%
SILVER	19,68	0,18%	41,29%
COPPER	4930	0,63%	4,78%

ΟΜΟΛΟΓΑ	ΑΠΟΔΟΣΗ	ΜΕΤΑΒΟΛΗ	
<b>ΗΠΑ</b>			
US 10 Year	1,56%	-0,76%	
<b>ΗΝ. ΒΑΣΙΛΕΙΟ</b>			
UK 10 Year	0,82%	3,01%	
<b>ΕΥΡΩΠΗ</b>			
EU 10 Year	-0,03%	-10,00%	
<b>ΙΑΠΩΝΙΑ</b>			
JP 10 Year	-0,25%	2,08%	
<b>ΕΛΛΗΝΙΚΑ ΚΡΑΤΙΚΑ ΟΜΟΛΟΓΑ</b>			
GR 10 Year	8,10%	1,16%	
GR 15 Year	7,97%	1,07%	
GR 20 Year	7,83%	1,35%	
<b>ΕΛΛΗΝΙΚΑ ΕΤΑΙΡΙΚΑ ΟΜΟΛΟΓΑ</b>			
<b>ΛΗΞΗ</b>			
ΕΛΠΕ	4,17%	-2,17%	10/05/2017
ΕΛΠΕ	5,36%	0,00%	04/07/2019
ΟΤΕ	2,93%	0,82%	07/02/2018
ΟΤΕ	3,35%	-0,41%	09/07/2020
ΔΕΗ	14,56%	-1,40%	01/05/2019
TITAN			18/01/2017
ΜΟΤΟΡ ΟΙΛ	4,00%	-0,99%	15/05/2019
<b>ΣΥΝΑΛΛΑΓΜΑ</b>			
EUR/USD	1,099	-0,08%	1,24%
EUR/GBP	0,837	0,00%	-12,02%
EUR/CHF	1,090	0,59%	-0,20%
EUR/JPY	114,99	-1,16%	12,63%
EUR/AUD	1,464	-0,52%	1,49%

## ΔΙΕΘΝΕΙΣ ΑΓΟΡΕΣ

### Η Αγορά Μετοχών

Ουσιαστικά αμετάβλητες έκλεισαν την χθεσινή ημέρα οι αμερικανικές αγορές. Πιο συγκεκριμένα, ο δείκτης D.J. έκλεισε στις 18.473 μονάδες (-0,1%) και ο S&P 500 στις 2.169 (0,03%). Κέρδη κατέγραψαν οι ευρωπαϊκές αγορές με τον DAX να κλείνει στο +0,49% και τις 10.247 μ., ενώ ο FTSE 100 στο Λονδίνο έκλεισε στο +0,2% στις 6.724μ. Ο δείκτης μεταβλητότητας VIX του CBOE έκλεισε στο +1% και τις 13μ.

### Η Αγορά Εμπορευμάτων

Ανοδικά κινήθηκε ο χρυσός στα 1.327 δολ. (0,4%) και το ασήμι στα 19,62 δολ. (0,3%). Οι μετοχές των εταιριών εξόρυξης πολύτιμων μετάλλων κινήθηκαν επίσης ανοδικά με το αντίστοιχο ETF το GDX να κλείνει στο 2,7%. Απώλειες κατέγραψε το πετρέλαιο (WTI) -0,4% στα 42,7 δολ/β.

### Η Αγορά Ομολόγων

Οι αποδόσεις των αμερικανικών ομολόγων κινήθηκαν πτωτικά με την απόδοση του αμερικανικού δεκαετές να κλείνει στο 1,56% και του πενταετές στο 1,13%. Μικρή πτώση στις αποδόσεις των ευρωπαϊκών ομολόγων με την απόδοση της γερμανικής δεκαετίας να κλείνει στο -0,025%.

## Οικονομικά στοιχεία - Διεθνείς εξελίξεις

Άλλη μια συνεδρίαση των διεθνών αγορών όπου κυριάρχησαν οι ανακοινώσεις των εταιριών για τα οικονομικά αποτελέσματα του δευτέρου τριμήνου. Απογοητευτικά ήταν τα αποτελέσματα εταιριών όπως η McDonald's, Verizon και 3M ενώ δεν ενθουσίασαν τα αποτελέσματα και της Apple που και αυτά όμως ξεπέρασαν τις εκτιμήσεις των αναλυτών. Έχοντας μέχρι στιγμής 159 εταιρικές ανακοινώσεις η κερδοφορία εμφανίζεται μειωμένη κατά 4,5% όμως καλύτερη των εκτιμήσεων. Σήμερα το βλέμμα των αγορών θα είναι στραμμένο στη συνεδρίαση της FED μη αναμένοντας κάποια μεταβολή στα επιτόκια.

## ΣΗΜΕΡΙΝΕΣ ΕΤΑΙΡΙΚΕΣ ΑΝΑΚΟΙΝΩΣΕΙΣ - ΕΚΤΙΜΗΣΕΙΣ

Banco Santander	N/A	BASF	1.32	Bayer	2.02	Boeing	2.25
Capgemini SA	2.28	Coca-Cola	0.58	Deutsche Bank	0.49	Deutsche Boerse	1.09
Facebook	0.82						

Γενικός Δείκτης Χ.Α.

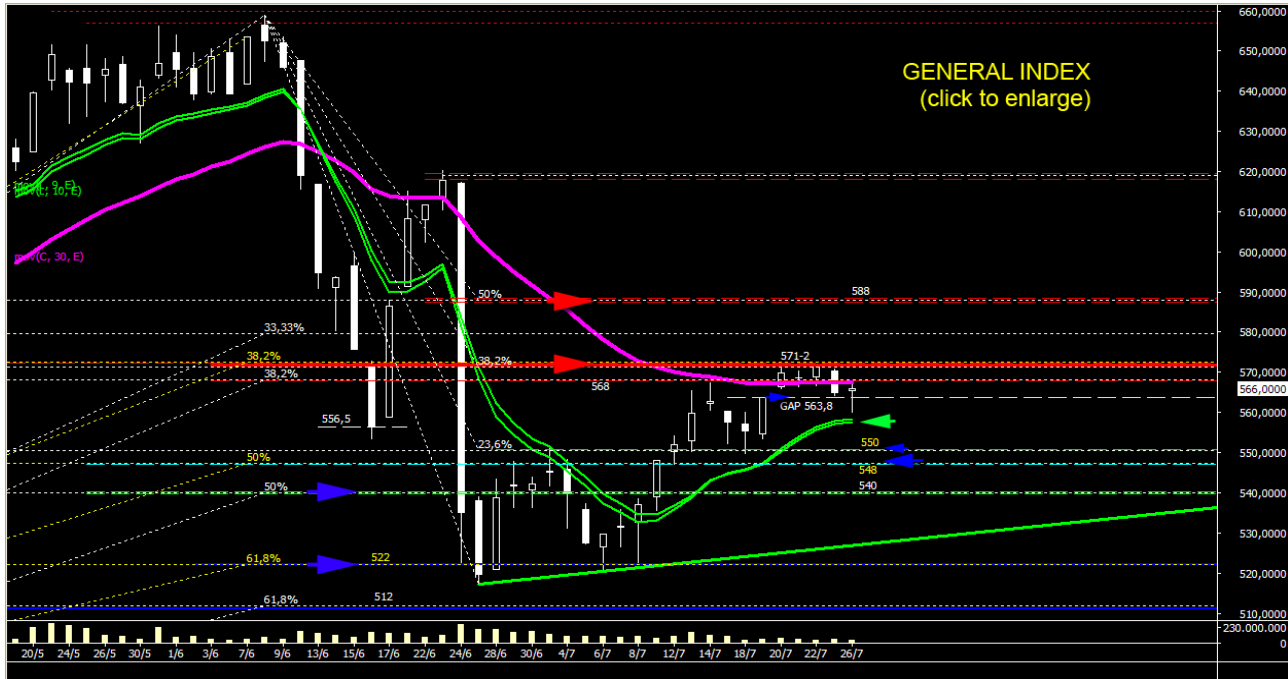

Για ακόμα μία συνεδρίαση η Ελληνική αγορά αρνήθηκε να μας αποκαλύψει τις προθέσεις της. Για ακόμα μία φορά όταν απειλήθηκαν κρίσιμες στηρίξεις , ως από μηχανής θεός ένας δεικτοβαρής τίτλος ανέλαβε καθήκοντα .....υποστυλώματος. Πότε ο ΟΤΕ, την άλλη ο ΟΓΙΑΠ, ανασύρουν τους δείκτες από τα χαμηλά ημέρας, με αποτέλεσμα να κερδίζεται πολύτιμος χρόνος με σχετικά μικρό κόστος. **Ο Γεν. Δείκτης** ξαναδοκίμασε τον εκθ. ΜΚΟ30 ημ. στις 567 μον. , αλλά θα ήταν παρακινδυνευμένο να αποφανθούμε αν πρόκειται για «αποχαιρετιστήριο φιλί» ή κάτι περισσότερο. Η ανακατάληψή του θα αποτελούσε μία σημαντική τεχνική εξέλιξη , ενώ ενδεχόμενη αδυναμία του θα επιβαρύνει την τεχνική εικόνα. Όπως και να έχει οι αγοραστές δεν έχουν κανέναν λόγο ν' ανησυχούν για όσο διάστημα ο δείκτης δεν κλείνει χαμηλότερα των 558 μον. και οι πωλητές για όσο διάστημα δεν κλείνει υψηλότερα των 571-2 μον. Ανάλογη εικόνα περίπου και στον **FTSE25**. Η πλησιέστερη αντίσταση εντοπίζεται στις 1536 μον. και στήριξη στις 1505 μον. Στον **τραπεζικό δείκτη** η πλησιέστερη σημαντική στήριξη εντοπίζεται στις 665 μον. και η πλησιέστερη σημαντική αντίσταση στις 722 μον.

Οικονομικό Ημερολόγιο

Χώρα	Ωρα	Γεγονός	Εκτίμηση
ΕΥΡΩΖΩΝΗ	9:00	EUR Γερμανική Έρευνα Καταναλωτικής Εμπιστοσύνης από το GfK (	
ΕΥΡΩΖΩΝΗ	11:00	EUR M3 Ευρω ζώνης ε.π.(YoY) (ΙΟΥΝ)	
ΒΡΕΤΑΝΙΑ	11:30	GBP Ακαθάριστο Εγχώριο Προϊόν (QoQ) (2Q A)	
ΒΡΕΤΑΝΙΑ	11:30	GBP Ακαθάριστο Εγχώριο Προϊόν (YoY) (2Q A)	
ΒΡΕΤΑΝΙΑ	11:30	GBP Δείκτης Υπηρεσιών (MoM) (ΜΑΪΟΣ)	
ΒΡΕΤΑΝΙΑ	11:30	GBP Δείκτης Υπηρεσιών (3Μο3Μ) (ΜΑΪΟΣ)	
ΒΡΕΤΑΝΙΑ	13:00	GBP CBI Retailing Reported Sales (ΙΟΥΛ)	
ΒΡΕΤΑΝΙΑ	13:00	GBP CBI Total Dist. Reported Sales (ΙΟΥΛ)	
ΗΠΑ	14:00	USD Αιτήσεις Υποθηκών MBA (ΙΟΥΛ 22)	
ΗΠΑ	15:30	USD Παραγγελίες Διαρκών Αγαθών (ΙΟΥΝ Π )	
ΗΠΑ	15:30	USD Παραγγελίες Διαρκών Αγαθών εκτός Μεταφορικών Μέσων (ΙΟΥΝ Π )	
ΗΠΑ	15:30	USD Cap Goods Orders Nondef Ex Air (ΙΟΥΝ Π )	
ΗΠΑ	15:30	USD Cap Goods Ship Nondef Ex Air (ΙΟΥΝ Π )	
ΗΠΑ	17:00	USD Εκκρεμείς Πωλήσεις Κατοικιών (MoM) (ΙΟΥΝ)	
ΗΠΑ	17:00	USD Εκκρεμείς Πωλήσεις Κατοικιών (YoY) (ΙΟΥΝ)	
ΗΠΑ	21:00	USD FOMC Rate Decision (Upper Bound) (ΙΟΥΛ 27)	
ΗΠΑ	21:00	USD FOMC Rate Decision (Lower Bound) (ΙΟΥΛ 27)	

Επιλεγμένες Μερισματικές Απόδόσεις

Μετοχή	Αποδοση*
ΑΡΑΙΓ	9,90%
ΟΠΑΠ	8,56%
ΟΤΟΕΛ	7,40%
ΕΧΑΕ	6,60%
ΕΛΛ	6,58%
ΜΟΗ	6,29%
ΠΑΝΓΑΙΑ	5,29%
ΓΡΙΒ	4,45%
ΕΥΑΠΣ	3,78%
ΚΑΡΕΛ	3,72%
ΕΥΔΑΠ	3,51%
ΟΛΘ	2,70%

\* Οι αποδόσεις υπολογίζονται με τιμές μετοχών της πρώτης εργάσιμης κάθε μήνα (περιλαμβάνονται και τυχόν επιστροφές κεφαλαίου)

## ΓΕΝΙΚΕΣ ΣΥΝΕΛΕΥΣΕΙΣ

Εταιρεία	Ημερομηνία	Εταιρεία	Ημερομηνία
ΕΔΡΑΣΗ - Χ. ΨΑΛΛΙΔΑΣ Α.Τ.Ε.	26/07/2016		
JUMBO ΑΝΩΝΥΜΗ ΕΜΠΟΡΙΚΗ ΕΤΑΙΡΙΑ	27/07/2016		
ΙΧΘΥΟΤΡΟΦΕΙΑ ΣΕΛΟΝΤΑ Α.Ε.Γ.Ε	28/07/2016		
ΔΙΑΣ ΙΧΘΥΟΚΑΛΛΙΕΡΓΕΙΕΣ Α.Β.Ε.Ε	29/07/2016		
ΜΑΘΙΟΣ ΠΥΡΙΜΑΧΑ Α.Ε	25/08/2016		

## ΕΤΑΙΡΙΚΗ ΔΙΑΡΘΡΩΣΗ

### Αγορά εσωτερικού

Αναστάσιος Σταματόπουλος,  
Ιωάννης Βλαχάκης,  
Δημήτρης Τζάνας,  
Εμμανουήλ Στάικος,  
Νεκτάριος Ιωάννου,  
Αλεξάνδρα Βοϊλή

### Διεθνείς αγορές

Παναγιώτης Δουκέλης,  
Δημήτρης Μούρκας  
Ιωάννης Βλαχάκης

### Θεσμικοί επενδυτές

Αναστάσιος Σταματόπουλος,  
Εμμανουήλ Στάικος

### Εξυπηρέτηση πελατείας

Ευαγγελία Κουνιάρη  
Ελένη Γιαννακοπούλου

### Παράγωγα

Νίκος Αλευρομάγειρας,  
Νίκος Γιαννόπουλος

## Σημαντικές Γνωστοποιήσεις

### Πιστοποίηση Αναλυτών

Η Κύκλος Χρηματιστηριακή Α.Ε.Π.Ε.Υ. βεβαιώνει ότι οι απόψεις σχετικά με εταιρίες και μετοχές που εμπεριέχονται στο παρόν σημείωμα αντικατοπτρίζουν αποκλειστικά και μόνο προσωπικές απόψεις των αναλυτών και ότι κανένα τμήμα της χρηματικής τους αποζημίωσης δεν συνδέεται και ούτε πρόκειται να συνδεθεί άμεσα ή έμμεσα με τις συγκεκριμένες συστάσεις ή απόψεις τους. Η χρηματική αποζημίωσή τους, επίσης, δεν σχετίζεται με καμία υπηρεσία επενδυτικής τραπεζικής που έχει τυχόν παρασχεθεί από την Κύκλος Χρηματιστηριακή Α.Ε.Π.Ε.Υ.

### Γνωστοποιήσεις για την εταιρία

Η Κύκλος Χρηματιστηριακή Α.Ε.Π.Ε.Υ. και οι εργαζόμενοι της ενδέχεται να προβαίνουν σε κάθε είδους νόμιμες συναλλαγές επί μετοχών των αναφερομένων εταιριών για ίδιο λογαριασμό ή για λογαριασμό τρίτων ή και να παρέχουν τις υπηρεσίες τους στους εκδότες των μετοχών αυτών. Συνεπώς, οι επενδυτές θα πρέπει να λαμβάνουν υπόψη τους ότι είναι πιθανόν να υπάρχει σύγκρουση συμφερόντων η οποία θα μπορούσε να επηρεάσει την αντικειμενικότητα της ανάλυσης. Η Κύκλος Χρηματιστηριακή Α.Ε.Π.Ε.Υ. δεν αναλαμβάνει ευθύνη για επενδυτικές αποφάσεις βασισμένες στα κείμενα ή τις αξιολογήσεις του παρόντος.

### Σημαντικές Γνωστοποιήσεις

Το περιεχόμενο των παραπάνω αναλύσεων, απόψεων, εκτιμήσεων, κρίσεων δεν έχει αποσταλεί στις αναφερόμενες εταιρίες και εκφράζει την άποψη του αναλυτή κατά την ημερομηνία σύνταξης της ανάλυσης / πρωινής ενημέρωσης / εβδομαδιαίας στρατηγικής και υπόκεινται σε αλλαγές χωρίς προηγούμενη προειδοποίηση. Η ανανέωση των αναλύσεων των επιμέρους αναφερόμενων εταιριών γίνεται σε μη προκαθορισμένες ημερομηνίες αναλόγως με τις εταιρικές ανακοινώσεις και τις εξελίξεις που αφορούν τον κλάδο ή την αγορά και που ενδέχεται να έχουν σημαντική επίδραση στις απόψεις ή συστάσεις που αναφέρονται στο παρόν σημείωμα. Η ανάλυση / πρωινή ενημέρωση / εβδομαδιαία στρατηγική εκπονήθηκε από το τμήμα ανάλυσης με απόλυτη εχεμύθεια και εμπιστευτικότητα χωρίς τη συμμετοχή στελεχών εκτός του τμήματος αυτού και δημοσιοποιήθηκε μετά την ολοκλήρωσή της ταυτοχρόνως στο κοινό και τα στελέχη της εταιρίας.

### Δήλωση Αποποίησης

Το παρόν δεν αποτελεί προτροπή για την αγορά, πώληση ή/και διακράτηση αξιών και αποσκοπεί στην ενημέρωση των επενδυτών. Δεν επιτρέπεται να αναπαραχθεί, αποθηκευτεί σε σύστημα από το οποίο μπορεί να ανακτηθεί, ή να διαβιβαστεί περαιτέρω, σε οποιαδήποτε μορφή ή με οποιοδήποτε μέσο, ηλεκτρονικό, μηχανικό, φωτοτυπικό, μαγνητοφωνικό ή άλλο, εν όλω ή εν μέρει, σε κανένα πρόσωπο, για οποιοδήποτε λόγο ή/και σκοπό χωρίς την προηγούμενη έγγραφη άδεια της ΚΥΚΛΟΣ ΑΧΕΠΕΥ. Το παραπάνω έγγραφο δημιουργήθηκε από το Τμήμα Ανάλυσης, τηλ. 210-3364300, fax. 210-3239122, e-mail: analysis@cyclos.gr.